

CVN

CURRÍCULUM
VITAE
NORMALIZADO

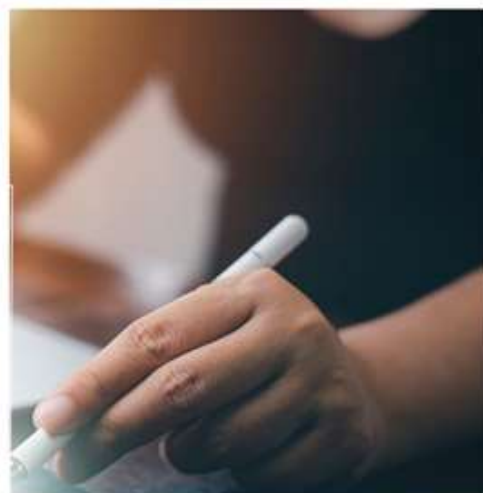

ESPECIFICACIÓN
TÉCNICA

V.1.5.0.ES



GOBIERNO
DE ESPAÑA

MINISTERIO
DE CIENCIA
E INNOVACIÓN



1. Introducción

El **Curriculum Vitae normalizado CVN** es una infraestructura digital que permite bajo una importante normalización el intercambio de toda la información curricular entre los diferentes sistemas, atendiendo a los perfiles que necesite el usuario y a las necesidades de las agencias de evaluación.

El servicio normalizado de información curricular está sustentado por un conjunto de directrices bajo cuyos principios se albergan las distintas secciones, apartados y campos que debe de contener el curriculum vitae de un investigador, en su versión más amplia y de máximos, con el fin de dar la oportunidad de presentar todos los posibles méritos curriculares con los que pueda ser evaluado, según sea la convocatoria a la que se presente. Para que la información sea interoperable entre los diferentes sistemas de las instituciones, es preciso diseñar los parámetros tecnológicos que permitan que esta información viaje y pueda ser recogida. Nosotros nombramos a estas directrices como “Norma CVN”.

En los últimos años el crecimiento de nuevos conceptos a tener en cuenta, así como la aparición de la ciencia abierta, ha permitido plantearse la necesidad de ampliar los campos curriculares para dar cabida en la definición de los requisitos funcionales, a todas las necesidades del sistema y atender, cubrir y aunar así las exigencias de los investigadores por un lado y de las agencias de evaluación por otro.

La Norma CVN sienta las bases para la creación de una red de intereses comunes para el Sistema Español de Ciencia y Tecnología, en la que participan todos los agentes, con el fin de facilitar el salto a la administración electrónica, proporcionar una herramienta para una gestión de la información científica de calidad y ser el referente en la creación de una red de información científica normalizada.

En este contexto la participación de un nutrido grupo de investigadores bajo distintos perfiles ha sido también decisivo a la hora de reformular este documento y de poder incorporar nuevas sensibilidades que de otra forma nos hubiera sido imposible detectar. Nuestro agradecimiento a todos ellos.

Esta nueva versión de la Norma CVN 1.5.0 contempla por tanto nuevos aspectos, como son:

1. Modificaciones en las plantillas de currículos abreviados de la AEI e ISCIII.
2. Idiomas no incluidos en CVN.
3. Vocabularios COAR, Acceso abierto, Altimetrías e identificador persistente de institución.
4. Sexenios de transferencia.
5. Asesoramiento científico y tecnológico.
6. Divulgación científica.
7. Experiencia docente y formación académica.
8. Inclusión de la fuente del dato para su verificación.

Estas modificaciones se verán reflejadas en los servicios web de importación y exportación que son utilizados por las instituciones para la interoperabilidad de la información, así como en el Editor online de CVN de FECYT.

2. Glosario, por orden de mención

FECYT	Fundación Española para la Ciencia y la Tecnología
CVN	Curriculum Vitae Normalizado
I+D+i	Investigación, Desarrollo e Innovación tecnológica
XML	EXtensible Markup Language
CCAA	Comunidades Autónomas
AGE	Administración General del Estado

3. Visión general de la interrelación de datos curriculares

CVN describe un formato único (CVN-XML) que permite exportar e importar los datos curriculares desde y hacia cualquier base de datos.

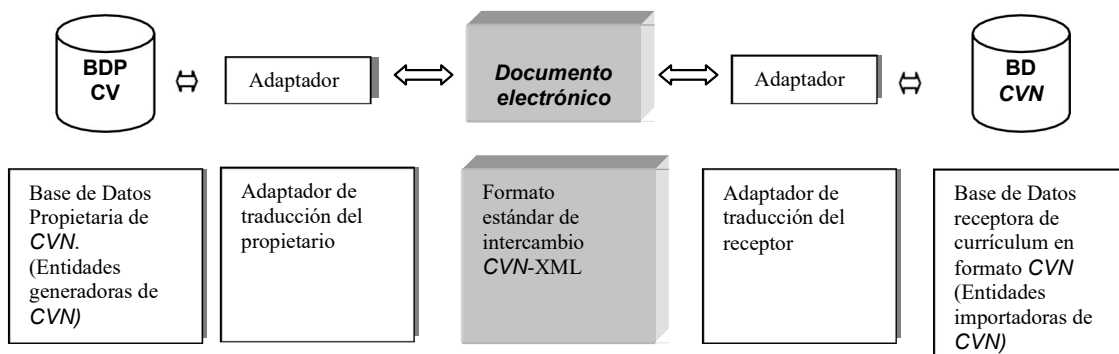

La Norma CVN -Currículum Vitae Normalizado-, (en adelante CVN) comprende la información que toda clase de investigador, tecnólogo o innovador pueda necesitar para reseñar su trayectoria (su actividad y sus resultados como investigador o técnico), e incluye además su interacción con otras dedicaciones, como, por ejemplo, docente académico o profesional sanitario.

CVN incluye muchas más descripciones de las que en general una sola persona vaya a necesitar. El beneficio de incluir en un CVN diferentes tipos de actividades queda justificado en la frecuencia con que un mismo investigador llega a simultanear trabajos, o bien puede desarrollar dedicaciones diferentes en periodos de tiempo separados. Cada persona utilizará los campos que necesite dependiendo de su interés, así como del destinatario del currículo donde se presente. Se trata, por tanto, del modelo de expresión curricular más completo del estado, del que se benefician todos los interlocutores del sistema de I+D+I.

Esta obra contiene las directrices necesarias para adaptar organizar e integrar las diferentes bases de datos que existen en la actualidad en el Sistema Español de Ciencia y Tecnología.

- Gracias a CVN, un investigador podrá completar su currículum en la aplicación de gestión de su institución y una vez actualizado, se generará un documento electrónico con toda su información curricular. Este documento contiene incrustada una pequeña base de datos comprensible y legible por los diferentes sistemas informáticos, previamente adaptados a este estándar.
- Por tanto, el investigador, una vez que dispone de su CVN podrá archivarlo, visualizarlo, imprimirlo o presentarlo a cualquier convocatoria, de cualquier institución, sin tener que cumplimentar desde cero su CV.

4. Estructura de la información

En este apartado se detalla la especificación de CVN para ayudar a su comprensión se explican seguidamente todas las etiquetas

Norma de codificación

Para identificar de manera uniforme todos los ítems, estos se codifican según un código de cinco niveles:

Nivel	na	Nivel Apartado	Responde a la división de más alto nivel jerárquico en la información.
	sa	Nivel Subapartado	Subnivel de apartado para los casos en que se requiera.
	bl	Nivel Bloque	Subnivel de subapartado para los casos en que se requiera.
	cc	Código campo	Código campo en relación con el apartado en que se encuentre.

No será necesario cumplimentar todos los apartados ni todos los subapartados que los componen. El propietario del CVN sólo codificará los que le correspondan según exija la convocatoria a la que se presente.

Estructura del código

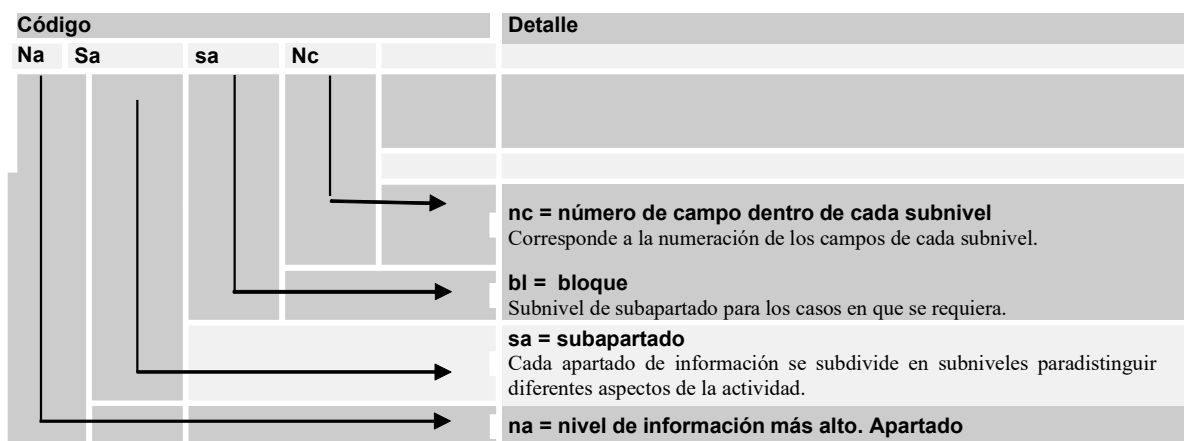

Réplicas de apartados y de ítems

Algunas entradas pueden consignarse más de una vez (es el caso de publicaciones o asistencias a congresos, por ejemplo); otras solo deben presentarse una vez.

Codificación de réplicas

Las réplicas, campos relativos a conceptos iguales, se codificarán para cada ítem curricular. Un campo curricular podrá tener N réplicas.

5. Tipos de datos

explicación de “tipo de dato”	
Tipo de Dato	Explicación
Alphanumeric	Cadena
Boolean	Valor lógico (sí /no)
Date	Ver apartado “tipos de datos internos”
Double	Número doble
Duration	Ver apartado “tipos de datos internos”

Tipos de dato Internos	
Fechas	Este tipo de dato se puede etiquetar de tres modos: <ul style="list-style-type: none"> • Día Mes Año • Mes y año • Año
Duración	Se entiende por duración el tiempo de procedimiento de una actividad. Las duraciones se miden en años, meses y días
Teléfono	Se referencia a Código fijo del país (recomendado)+ número + extensión (si aplica).
Apellidos	Se considera Apellido 1 y Apellido 2

6. Validación electrónica

La validación del contenido se realizará mediante las herramientas incluidas en la propia Web de CVN <https://cvn.fecyt.es/priv/>

7. Entradas que componen los ítems

Cada ítem estará formado por las posibles entradas de:

Código	Código único del ítem
Nombre del campo	El nombre del campo de CVN
Nombre corto	El nombre del campo codificado sin exceder los 30 caracteres
Tipo	Tipología del dato. Ver apartado 1.5
Definición	La definición del campo de CVN
Obligatoriedad	Campos de uso recomendable
Tabla de referencia	El contenido de este campo tiene una tabla de valores asociada. Los valores de las tablas auxiliares están recogidos en Anexo I
Réplicas	Pueden existir n ocurrencias de este campo
Vinculado	El contenido de un campo relacionado con el ítem de CVN.
Extensión	Especifica o añade más información relativa al campo, útil para la implantación de CVN

8. Certificación

El reconocimiento de certificación se otorgará a la/s institución/es designadas por la FECYT

9. Índice

	Resumen libre del currículum
000	Identificación y contacto
010	Identificación CVN
020	Identificación de currículum
010	Situación profesional
010	Situación profesional actual
020	Cargos y actividades desempeñados con anterioridad
030	Interrupciones en la carrera profesional
020	Formación académica recibida
010	Titulación universitaria
010	Estudios de 1º y 2º ciclo, y antiguos ciclos (Licenciados, Diplomados, Ingenieros Superiores, Ingenieros Técnicos, Arquitectos)
020	Doctorados
030	Otra formación universitaria de posgrado
020	Formación especializada, continuada, técnica, profesionalizada, de reciclaje y actualización (distinta a la formación académica reglada y a la sanitaria)
030	Formación sanitaria especializada
040	Formación sanitaria en I+D
050	Cursos y seminarios recibidos de perfeccionamiento, innovación y mejora docente, nuevas tecnologías, etc., cuyo objetivo sea la mejora de la docencia
060	Conocimiento de idiomas
030	Actividad docente
010	Formación académica impartida
020	Formación sanitaria especializada impartida
030	Formación sanitaria en I+D, y/o posformación sanitaria especializada en I+D impartida
040	Dirección de tesis doctorales y/o trabajos fin de estudio
050	Tutorías académicas de estudiantes
060	Cursos y seminarios impartidos orientados a la formación docente universitaria
070	Publicaciones docentes o de carácter pedagógico, libros, artículos, etc.
080	Proyectos de innovación docente, cooperación y aprendizaje-servicio
090	Participación en congresos con ponencias orientadas a la formación docente
100	Otras actividades/méritos no incluidos en la relación anterior
110	Aportaciones más relevantes de su CV de docencia
120	Participación en tribunales de tesis doctorales y/o trabajos fin de estudio
040	Actividad sanitaria
010	Actividad sanitaria en instituciones de la UE
020	Actividad sanitaria en la OMS
030	Actividad sanitaria en organizaciones internacionales intergubernamentales

- 040 Actividad en cooperación practicando la atención de salud en países en desarrollo
- 050 Actividad en cooperación sanitaria en países en desarrollo
- 060 Actividad de atención de salud en otros países extranjeros
- 070 Actividad sanitaria en países extranjeros
- 080 Tutorías/supervisión de actividades de atención de salud
- 090 Cursos y seminarios impartidos orientados a la mejora de la atención de salud para profesionales sanitarios
- 100 Protocolos y otros materiales de atención de salud
- 110 Proyectos de innovación sanitaria
- 120 Proyectos para la planificación/mejora de la sanidad
- 130 Congresos, cursos y seminarios orientados a la atención de salud
- 140 Otras actividades/méritos no incluidos en la relación anterior

050 Experiencia científica y tecnológica

- 010 Grupos/equipos de investigación, desarrollo o innovación
- 020 Actividad científica o tecnológica
 - 010 Proyectos de I+D+i financiados en convocatorias competitivas de Administraciones o entidades públicas y privadas
 - 020 Contratos, convenios o proyectos de I+D+i no competitivos con Administraciones o entidades públicas o privadas
 - 030 Obras artísticas dirigidas
- 030 Resultados
 - 010 Propiedad industrial e intelectual
 - 020 Resultados tecnológicos derivados de actividades especializadas y de transferencia no incluidos en apartados anteriores

060 Actividades científicas y tecnológicas

- 010 Producción científica
 - 010 Publicaciones, documentos científicos y técnicos
 - 020 Trabajos presentados en congresos nacionales o internacionales
 - 030 Trabajos presentados en jornadas, seminarios, talleres de trabajo y/o cursos nacionales o internacionales
 - 040 Actividades de divulgación y comunicación científica
 - 050 Estancias en centros de I+D+i públicos o privados
- 020 Gestión de I+D+i y participación en comités científicos
 - 010 Asesoramiento científico y tecnológico
 - 020 Otros modos de colaboración con investigadores/as o tecnólogos/as
 - 030 Organización de actividades de I+D+i
 - 040 Gestión de I+D+i
 - 050 Foros y comités nacionales e internacionales
 - 060 Evaluación y revisión de proyectos y artículos de I+D+i
- 030 Otros méritos
 - 010 Ayudas y becas obtenidas

- 020 Sociedades científicas y asociaciones profesionales
- 030 Consejos editoriales
- 040 Redes de cooperación
- 050 Premios, menciones y distinciones
- 060 Otras distinciones (carrera profesional y/o empresarial)
- 070 Períodos de actividad investigadora, docente y de transferencia del conocimiento
- 030 Premios de innovación docente recibidos**
 - 090 Acreditaciones/reconocimientos obtenidos
 - 100 Resumen de otros méritos

070 Resumen libre de currículum

- 010 Resumen libre del currículum**

10. Control de Versiones

Versión	Detalle	Fecha
0.0.1	Versión Inicial	24/01/2005
0.0.2	Grupo redactor	09/02/2005
0.0.3	Definición de Filiación Formación y Docenc	29/06/2005
0.0.4	Transferencia de Tecnología Investigación	29/06/2005
0.0.5	Incorporaciones Sanidad	12/07/2005
0.0.6	Grupo de Transferencia Tecnológica	27/07/2005
0.0.7	Grupo de Transferencia Tecnológica	27/09/2005
0.0.8	Grupo de Filiación Formación y Docencia	01/12/2005
0.1.4	Revisión definiciones	08/05/2006
0.1.5	Revisión de coordinación	09/05/2006
0.1.6	Revisión de tablas auxiliares	11/05/2006
0.1.7	Revisión comisión de seguimiento	19/05/2006
0.1.8	Revisión definiciones	26/05/2006
0.1.9	Revisión sanidad	12/06/2006
0.2.0	Revisión grupo multidisciplinar	27/06/2006
1.0.0	Revisión grupo docencia	30/06/2006
1.0.1	Revisión grupo ANEP	20/07/2006
1.0.2	Revisión lingüística	24/08/2006
1.1.0	Revisión formato CICYT	10/10/2006
1.2.0	Revisión grupo ANEP	15/01/2007
1.2.1	Revisión nombres cortos	02/02/2007
1.2.2	Revisión de titulaciones	09/02/2007
1.2.3	Revisión de tipos de Entidades	19/03/2007
1.2.4	Revisión de tablas auxiliares	26/03/2007
1.2.5	Revisión de Identificación CVN y Tablas Au	03/10/2007
1.2.5 sp8	Corrección de errores en versión 1.2.5	30/09/2008
1.2.5 sp9	Corrección de errores en versión 1.2.5	29/10/2008
1.2.5 sp10	Actualización de tablas auxiliares	28/11/2008
1.2.5 sp11	Actualización de tablas auxiliares	12/02/2009
1.2.5 sp12	Traducción de XML asociados	16/06/2009
1.2.5 sp14	Correcciones asociadas a la versión 1.2.5sp1	16/07/2010
1.2.5 sp15	Revisión de tablas Auxiliares	30/11/2010
1.3.0	Nuevos campos ANECA	24/10/2011
1.3.1	Errores	02/02/2012
1.3.2	Traducciones de campos y tablas	09/08/2012
1.3.3	Nuevos campos reportados por el ISCIII	20/11/2013
1.4.0	Fase I cambio norma v1.4	06/03/2015
1.4.2	Nuevo capitulado 070.010.000.000	16/03/2015
1.4.3	Modificado el DOI de la tabla CVN_SOUR	06/05/2015
1.5.0	Fase I cambio norma v1.5.0	04/11/2022

Para más información sobre las modificaciones de la versión Consultar Anexo II

11. Detalle de los ítems Curriculares

000.000.000.000 *Identificación y contacto*

Nombre corto: Identificación y contacto

Definición: En el módulo 1 "Datos de identificación y contacto" se consignará toda la información de carácter personal y de contacto del titular del CV, debiendo tratarse de información veraz y en el caso de estos últimos datos, encontrarse vigentes. El tratamiento de datos personales se rige por lo dispuesto en la Ley Orgánica 15/1999, de 13 de diciembre, de Protección de Datos de Carácter Personal y en el Real Decreto 1720/2007, de 21 de diciembre, por el que se aprueba el Reglamento de desarrollo de la Ley Orgánica 15/1999, de 13 de diciembre, de protección de datos de carácter personal. Dispone de un solo apartado: "Identificación CVN".

Tipo: Alphanumeric

Obligatoriedad: Recomendado

Orden: 1

000.010.000.000 *Identificación CVN*

Nombre corto: Identificación CVN

Definición: En este apartado se consignarán los datos personales del titular del CV, con el fin de facilitar su identificación unívoca dentro del currículum vitae normalizado.

Tipo: Alphanumeric

Obligatoriedad: Recomendado

Orden: 1

000.010.000.010 *Apellidos*

Nombre corto: Apellidos

Definición: Dos apellidos del titular del CV en el caso de ciudadanos españoles y de hispanohablantes que dispongan de dos apellidos; y uno solo en el caso de ciudadanos extranjeros que cuenten con un solo apellido.

Tipo: Alphanumeric

Obligatoriedad: Recomendado

Orden: 1

000.010.000.020 *Nombre*

Nombre corto: Nombre

Definición: Nombre de pila del titular del CV.

Tipo: Alphanumeric

Obligatoriedad: Recomendado

Orden: 2

000.010.000.030 *Sexo*

Nombre corto: Sexo

Definición: Sexo del titular del CV. Este dato se consignará únicamente con fines estadísticos.

Tipo: Alphanumeric

Obligatoriedad: Recomendado

Tabla de Referencia (Anexo I): CVN_SEX_A

Orden: 3

000.010.000.040 Nacionalidad

Nombre corto: Nacionalidad

Definición: Nacionalidad del titular del CV. En el caso de que disponga de doble nacionalidad, deberá utilizar la que estime pertinente y en lógica correspondencia con los datos consignados en el CV.

Tipo: Alphanumeric

Tabla de Referencia (Anexo I): ISO_3166

Orden: 4

000.010.000.050 Fecha de nacimiento

Nombre corto: Fecha de nacimiento

Definición: Fecha de nacimiento del titular del CV

Tipo: Date

Obligatoriedad: Recomendado

Orden: 5

000.010.000.060 País de nacimiento

Nombre corto: País de nacimiento

Definición: País donde ha nacido el titular del CV. Seleccione el país que corresponda dentro de las opciones ofrecidas en el desplegable.

Tipo: Alphanumeric

Tabla de Referencia (Anexo I): ISO_3166

Orden: 6

000.010.000.070 Comunidad Autónoma/Región de nacimiento

Nombre corto: C. Autón./Reg. de nacimiento

Definición: Comunidad autónoma/región donde ha nacido el titular del CV. Seleccione la comunidad autónoma/región que corresponda dentro de las opciones ofrecidas en el desplegable.

Tipo: Alphanumeric

Tabla de Referencia (Anexo I): CVN_REGION

Orden: 7

000.010.000.090 Ciudad de nacimiento

Nombre corto: Ciudad de nacimiento

Definición: Ciudad donde ha nacido el titular del CV.

Tipo: Alphanumeric

Orden: 9

000.010.000.100 DNI

Nombre corto: DNI

Definición: Documento nacional de identidad, en el caso de que el titular del CV sea un ciudadano español.

Tipo: Alphanumeric

Orden: 10

000.010.000.110 NIE

Nombre corto: NIE

Definición: Número de Identidad de Extranjero, en el caso de que el titular del CV sea un ciudadano extranjero (de acuerdo con el artículo 206 del Real Decreto 557/2011, de 20 de abril, por el que se aprueba el Reglamento de la Ley Orgánica 4/2000, sobre derechos y libertades de los extranjeros en España y su integración social, tras su reforma por Ley Orgánica 2/2009).

Tipo: Alphanumeric

Orden: 11

000.010.000.120 Pasaporte

Nombre corto: Pasaporte

Definición: Número de pasaporte, si el titular del CV no dispone de DNI ni de NIE.

Tipo: Alphanumeric

Orden: 12

000.010.000.130 Fotografía digital

Nombre corto: Fotografía digital

Definición: Fotografía reciente tamaño carnet del titular del CV. Se recomienda utilizar imágenes en blanco y negro/color del rostro del titular del CV, utilizando preferentemente un fondo uniforme y liso.

Tipo: Alphanumeric

Orden: 13

000.010.000.140 Dirección de contacto

Nombre corto: Dirección de contacto

Definición: Domicilio (dirección) postal actual del titular del CV.

Tipo: Alphanumeric

Orden: 14

000.010.000.150 Resto de dirección contacto

Nombre corto: Resto de dirección contacto

Definición: Domicilio (dirección) postal actual del titular del CV. Este campo es continuación del anterior y lo complementa en aquellos casos en que se precise de espacio adicional para consignar la dirección postal del titular del CV

Tipo: Alphanumeric

Orden: 15

000.010.000.160 Código postal

Nombre corto: Código postal

Definición: Código postal actual del titular del CV.

Tipo: Alphanumeric

Orden: 16

000.010.000.170 Ciudad de contacto

Nombre corto: Ciudad de contacto

Definición: Localidad de residencia actual del titular del CV.

Tipo: Alphanumeric

Orden: 17

000.010.000.180 País de contacto

Nombre corto: País de contacto

Definición: País de residencia actual del titular del CV. Seleccione el país que corresponda dentro de las opciones ofrecidas en el desplegable.

Tipo: Alphanumeric

Tabla de Referencia (Anexo I): ISO_3166

Orden: 18

000.010.000.190 Comunidad Autónoma/Región de contacto

Nombre corto: C. Autón./Reg. de contacto

Definición: Comunidad autónoma/región de residencia actual del titular del CV. Seleccione la comunidad autónoma/región que corresponda dentro de las opciones ofrecidas en el desplegable.

Tipo: Alphanumeric

Tabla de Referencia (Anexo I): CVN_REGION

Orden: 19

000.010.000.200 Provincia de contacto

Nombre corto: Provincia de contacto

Definición: Provincia de residencia actual del titular del CV. Seleccione la provincia que corresponda dentro de las opciones ofrecidas en el desplegable.

Tipo: Alphanumeric

Tabla de Referencia (Anexo I): CVN_PROVINCE

Orden: 20

000.010.000.210 Teléfono fijo

Nombre corto: Teléfono fijo

Definición: Teléfono fijo actual de contacto del titular del CV. En la primera celda deberá consignar el código internacional 00 seguido del prefijo del país; en la segunda, el número de teléfono; y en la tercera, en su caso, la extensión.

Tipo: Alphanumeric

Obligatoriedad: Recomendado

Orden: 21

000.010.000.220 Fax

Nombre corto: Fax

Definición: Fax actual de contacto del titular del CV: en la primera celda deberá consignar el código internacional 00 seguido del prefijo del país; en la segunda, el número de teléfono; y en la tercera, en su caso, la extensión.

Tipo: Alphanumeric

Orden: 22

000.010.000.230 Correo electrónico

Nombre corto: Correo electrónico

Definición: Dirección de correo electrónico actual de contacto del titular del CV.

Tipo: Alphanumeric

Orden: 23

000.010.000.240 Teléfono móvil

Nombre corto: Teléfono móvil

Definición: Teléfono móvil actual de contacto del titular del CV. En la primera celda deberá consignar el código internacional 00 seguido del prefijo del país; en la segunda, el número de teléfono; y en la tercera, en su caso, la extensión.

Tipo: Alphanumeric

Orden: 24

000.010.000.250 Página web personal

Nombre corto: Página web personal

Definición: Dirección URL (Uniform Resource Locator o Localizador Uniforme de Recursos) del sitio web del titular del CV.

Tipo: Alphanumeric

Orden: 25

000.010.000.260 Identificador de autor digital

Nombre corto: Identificador autor

Definición: Identificador de autor digital

Tipo: Alphanumeric

Réplicas: Repeticiones

Orden: 26

000.010.000.270 Tipo de identificador de autor digital

Nombre corto: Tipo identificador

Definición: Tipo de identificador de autor digital

Tipo: Alphanumeric

Tabla de Referencia (Anexo I): CVN_SOURCE_C

Réplicas: Repeticiones

Orden: 27

000.010.000.280 Tipo de identificador de autor digital, otros

Nombre corto: Tipo identificador, otros

Definición: Tipo de identificador de autor digital, otros

Tipo: Alphanumeric

Réplicas: Repeticiones

Vinculado a ítem: 000.010.000.270

Orden: 28

000.010.000.290 Perfil de autor académico/ investigador

Nombre corto: Perfil de autor

Definición: Permite consignar la página web o URL donde se encuentran recogidos los principales datos académicos y científicos que gestiona el titular del CV a través de su perfil profesional como investigador.

Tipo: Alphanumeric

Réplicas: Repeticiones

Orden: 29

000.020.000.000 Identificación de currículum

Nombre corto: Identificación de currículum

Definición: Datos para la identificación nominal del documento Currículum Vitae Normalizado.

Tipo: Alphanumeric

Orden: 2

000.020.000.010 Identificador único de CV

Nombre corto: Identificador único de CV

Definición: Número normalizado y controlado de identificación del CV

Tipo: Alphanumeric

Orden: 1

000.020.000.020 Fecha del documento

Nombre corto: Fecha del documento

Definición: Fecha de creación del CV

Tipo: Date

Obligatoriedad: Recomendado

Orden: 2

000.020.000.070 Idioma de redacción del CV

Nombre corto: Idioma de redacción del CV

Definición: Idioma de redacción del CV

Tipo: Alphanumeric

Tabla de Referencia (Anexo I): ISO_639

Orden: 7

000.020.000.080 Versión de codificación

Nombre corto: Versión de codificación

Definición: Versión universal de la codificación de currículum. Este identificador codifica un currículum en un momento concreto de tiempo.

Tipo: Alphanumeric

Orden: 8

010.000.000.000 Situación profesional

Nombre corto: Situación profesional

Definición: En el módulo 2 "Situación profesional" se consignará toda la actividad laboral y/o profesional desempeñada por el titular del CV. Dispone de dos apartados: "Situación profesional actual" y "Cargos y actividades desempeñados con anterioridad". En el caso de que el titular del CV se encuentre desempleado en el momento de introducir la información, podrá especificarse dicha circunstancia en el campo "Nombre oficial de la entidad" y añadir, en su caso, una nota explicativa en el campo de texto libre "Dedicación profesional actual".

Tipo: Alphanumeric

Orden: 2

010.010.000.000 Situación profesional actual

Nombre corto: Situación profesional actual

Definición: En este apartado se consignará toda la información relacionada con los cargos y/o actividades de carácter laboral y/o profesional desempeñados por el titular del CV en el momento de redactar el presente currículum.

Tipo: Alphanumeric

Extensión: Seleccione "Nuevo" para crear nuevos registros, pulse sobre el botón "Editar" para editarlo o sobre el botón "Eliminar" para eliminarlo. Para eliminar varios registros, selecciónelos usando la "casilla de verificación" y pulse el enlace "Eliminar". O bien, pulse sobre el punto de menú que desee dirigirse.

Réplicas: Repeticiones

Orden: 1

010.010.000.010 Gestión docente (Sí/No)

Nombre corto: Gestión docente (Sí/No)

Definición: Señale si su actividad laboral y/o profesional actual está o no relacionada con la gestión de la docencia.

Tipo: Boolean

Orden: 1

010.010.000.020 Entidad empleadora

Nombre corto: Entidad empleadora

Definición: Nombre oficial de la entidad donde desarrolla su actividad laboral y/o profesional actualmente. Se recomienda introducir, en primer lugar, el nombre extendido, seguido, en su caso, del acrónimo.

Tipo: Alphanumeric

Obligatoriedad: Recomendado

Tabla de Referencia (Anexo I): [ENTITY@Entity.xsd](#)

Orden: 2

010.010.000.040 Tipo de entidad

Nombre corto: Tipo de entidad

Definición: Carácter de la entidad donde desarrolla su actividad laboral y/o profesional dentro de las opciones ofrecidas en el desplegable. En el supuesto de que la categoría requerida no se encuentre entre las mostradas por defecto, se recomienda seleccionar la opción "Organismo, Otros" dentro de este campo, ya que automáticamente despliega el campo adicional "Otro" donde se podrá consignar dicha circunstancia en texto libre.

Tipo: Alphanumeric

Tabla de Referencia (Anexo I): CVN_ENTITY_TYPE

Orden: 4

010.010.000.050 Tipo de entidad, otros

Nombre corto: Otros

Definición: Carácter de la entidad donde desarrolla su actividad laboral y/o profesional. Este campo se utilizará en el supuesto de que la categoría requerida no se encuentre entre las opciones mostradas por defecto en el campo anterior.

Tipo: Alphanumeric

Vinculado a ítem: 010.010.000.040

Orden: 5

010.010.000.060 Facultad, escuela, unidad, centro, hospital o instituto

Nombre corto: Facultad, instituto, centro

Definición: Nombre oficial del centro al que, en su caso, está adscrito el puesto que ocupa. Este campo se consignará en el supuesto de que dicho centro forme parte de alguna de las siguientes categorías: "Facultad", "Escuela", "Unidad", "Centro", "Hospital" o "Instituto".

Tipo: Alphanumeric

Tabla de Referencia (Anexo I): [ENTITY@Entity.xsd](#)

Orden: 6

010.010.000.080 Departamento, servicio, sección, unidad, etc.

Nombre corto: Departamento

Definición: Nombre del departamento al que, en su caso, está adscrito el puesto que ocupa.

Tipo: Alphanumeric

Tabla de Referencia (Anexo I): [ENTITY@Entity.xsd](#)

Orden: 8

010.010.000.100 Ciudad entidad empleadora

Nombre corto: Ciudad entidad empleadora

Definición: Ciudad en la que desempeña su puesto laboral y/o profesional.

Tipo: Alphanumeric

Orden: 10

010.010.000.110 País entidad empleadora

Nombre corto: País entidad empleadora

Definición: País en el que desempeña su puesto laboral y/o profesional. Seleccione el país que corresponda dentro de las opciones ofrecidas en el desplegable.

Tipo: Alphanumeric

Tabla de Referencia (Anexo I): ISO_3166

Orden: 11

010.010.000.120 Comunidad Autónoma/Región entidad empleadora

Nombre corto: C. Autón./Reg. entidad empleadora

Definición: Comunidad autónoma/región en la que desempeña su puesto laboral y/o profesional. Seleccione la comunidad autónoma/región que corresponda dentro de las opciones ofrecidas en el desplegable.

Tipo: Alphanumeric

Tabla de Referencia (Anexo I): CVN_REGION

Orden: 12

010.010.000.140 Teléfono fijo

Nombre corto: Teléfono

Definición: Teléfono de empresa del titular del CV. En la primera celda deberá consignar el código internacional 00 seguido del prefijo del país; en la segunda, el número de teléfono; y en la tercera, en su caso, la extensión de su puesto de trabajo

Tipo: Alphanumeric

Orden: 14

010.010.000.150 Fax

Nombre corto: Fax

Definición: Fax de empresa del titular del CV. En la primera celda deberá consignar el código internacional 00 seguido del prefijo del país; en la segunda, el número de teléfono; y en la tercera, en su caso, la extensión de su puesto de trabajo

Tipo: Alphanumeric

Orden: 15

010.010.000.160 Correo electrónico

Nombre corto: Correo electrónico

Definición: Dirección de correo electrónico del titular del CV.

Tipo: Alphanumeric

Réplicas: Repeticiones

Orden: 16

010.010.000.170 Categoría profesional/puesto o cargo

Nombre corto: Categoría profesional

Definición: Nivel de cualificación del puesto que ocupa dentro de la clasificación profesional.

Tipo: Alphanumeric

Obligatoriedad: Recomendado

Orden: 17

010.010.000.180 Fecha de inicio

Nombre corto: Fecha de inicio

Definición: Fecha del alta en la actividad y/o cargo que ocupa. Consígnese en la forma más completa posible (si se desconoce el día, introduzca 01). Los formatos admitidos son: - día/mes/año (dd/mm/yyyy): Se indica día, mes y año. Ejemplo: 01/02/2010. - mes/año (mm/yyyy): Se indica mes y año. Ejemplo: 02/2010. - año (yyyy): Se indica el año. Ejemplo: 2010.

Tipo: Date

Obligatoriedad: Recomendado

Orden: 18

010.010.000.190 Vinculación contractual

Nombre corto: Vinculación contractual

Definición: Tipo de contrato suscrito dentro de las opciones ofrecidas en el desplegable. En el supuesto de que la categoría requerida no se encuentre entre las mostradas por defecto, se recomienda seleccionar la opción "Otros" dentro de este campo, ya que automáticamente despliega el campo adicional "Otra" donde se podrá consignar dicha circunstancia en texto libre.

Tipo: Alphanumeric

Obligatoriedad: Recomendado

Tabla de Referencia (Anexo I): CVN_SITUACION_A

Orden: 19

010.010.000.200 Vinculación contractual, otros

Nombre corto: Otros

Definición: Tipo de contrato suscrito. Este campo se utilizará en el supuesto de que la categoría requerida no se encuentre entre las opciones mostradas por defecto en el campo anterior.

Tipo: Alphanumeric

Vinculado a ítem: 010.010.000.190

Orden: 20

010.010.000.210 Régimen de dedicación

Nombre corto: Régimen de dedicación

Definición: Tiempo dedicado al puesto de trabajo dentro de las opciones ofrecidas en el desplegable. Dispone de dos opciones por defecto: "Tiempo completo" y "Tiempo parcial". Se entiende por dedicación a tiempo completo aquella en la que media un contrato laboral de obligación dedicada y exclusiva. Dedicación a tiempo parcial corresponde a la que depende de un contrato por horas/tiempo/proyecto.

Tipo: Alphanumeric

Obligatoriedad: Recomendado

Tabla de Referencia (Anexo I): CVN_DEDICATION_A

Orden: 21

010.010.000.220 Código Unesco: especialización primaria

Nombre corto: Primaria (Cód. Unesco)

Definición: Codifique mediante código UNESCO el grupo de especialidad en que se encuentra la principal actividad laboral y/o profesional desarrollada por el titular del CV.

Tipo: Alphanumeric

Tabla de Referencia (Anexo I): UNESCO_CODES

Réplicas: Repeticiones

Orden: 22

010.010.000.230 Código Unesco: especialización secundaria

Nombre corto: Secundaria (Cód. Unesco)

Definición: En el supuesto de que la actividad desarrollada por el titular del CV se extienda a más de un grupo de especialidad, se deberá codificar mediante código UNESCO el que corresponda a la segunda actividad realizada. Ésta puede encontrarse o no dentro del mismo grupo de especialidad consignado para la actividad principal.

Tipo: Alphanumeric

Tabla de Referencia (Anexo I): UNESCO_CODES

Réplicas: Repeticiones

Orden: 23

010.010.000.240 Código Unesco: especialización terciaria

Nombre corto: Terciaria (Cód. Unesco)

Definición: En el supuesto de que la actividad desarrollada por el titular del CV se extienda a más de dos grupos de especialidad, se deberá codificar mediante código UNESCO el que corresponda a la tercera actividad realizada. Ésta puede encontrarse o no dentro de alguno de los grupos de especialidad consignados para la actividad principal y secundaria.

Tipo: Alphanumeric

Tabla de Referencia (Anexo I): UNESCO_CODES

Réplicas: Repeticiones

Orden: 24

010.010.000.250 Funciones desempeñadas

Nombre corto: Funciones desempeñadas

Definición: Describa en formato de texto libre la actividad laboral y/o profesional que desarrolla actualmente. Se recomienda la utilización de palabras clave en la medida de lo posible.

Tipo: Alphanumeric

Obligatoriedad: Recomendado

Orden: 25

010.010.000.260 Palabras clave

Nombre corto: Identificar palabras clave

Definición: Sintetice el texto libre anterior mediante el uso de palabras clave.

Tipo: Alphanumeric

Tabla de Referencia (Anexo I): [THESAURUS@thesaurus.xsd](#)

Réplicas: Repeticiones

Orden: 26

010.010.000.280 Interés para la docencia y/o investigación

Nombre corto: Interés para docencia y/o inv.

Definición: Campo de texto libre para describir la posible orientación de la actividad laboral y/o profesional que desarrolla hacia la docencia y/o investigación.

Tipo: Alphanumeric

Orden: 28

010.010.000.290 Si la actividad comprende actividades de gestión, especifique el ámbito

Nombre corto: Ámbito actividad de gestión

Definición: Tipo de gestión desarrollada, en su caso, por el titular del CV dentro de las opciones ofrecidas en el desplegable. En el supuesto de que la categoría requerida no se encuentre entre las mostradas por defecto, se recomienda seleccionar la opción "Otros" dentro de este campo, ya que automáticamente despliega el campo adicional "Otro" donde se podrá consignar dicha circunstancia en texto libre.

Tipo: Alphanumeric

Obligatoriedad: Recomendado

Tabla de Referencia (Anexo I): CVN_MANAGEMENT_TYPE_A

Orden: 29

010.010.000.300 Ámbito de la actividad de gestión, otros

Nombre corto: Otros

Definición: Tipo de gestión desarrollada, en su caso, por el titular del CV. Este campo se utilizará en el supuesto de que la categoría requerida no se encuentre entre las opciones mostradas por defecto en el campo anterior.

Tipo: Alphanumeric

Vinculado a ítem: 010.010.000.290

Orden: 30

010.010.000.310 Identificador digital de institución

Nombre corto: Identificador de institución

Definición: Destinado a almacenar identificadores externos de institución o el código persistente que identifica de manera exclusiva a una organización o institución (agencia financiadora, universidad, centro de investigación, etc)

Tipo: Alphanumeric

Réplicas: Repeticiones

Orden: 31

010.010.000.320 Tipo de identificador digital de institución

Nombre corto: Tipo de identificador

Definición: Tipo de identificador de institución dentro de las opciones ofrecidas en el desplegable.

Tipo: Alphanumeric

Tabla de Referencia (Anexo I): CVN_SOURCE_G

Réplicas: Repeticiones

Orden: 32

010.010.000.330 Tipo de identificador digital de institución, otros

Nombre corto: Tipo de identificador, otros

Definición: En el supuesto de que la categoría requerida no se encuentre entre las mostradas por defecto, se recomienda seleccionar la opción "Otros", ya que automáticamente despliega el campo adicional "Identificador de institución, otros" donde se podrá consignar dicha circunstancia en texto libre.

Tipo: Alphanumeric

Réplicas: Repeticiones

Vinculado a ítem: 010.010.000.320

Orden: 33

010.020.000.000 Cargos y actividades desempeñados con anterioridad

Nombre corto: Cargos anteriores

Definición: En este apartado se consignará toda la información relacionada con los cargos y/o actividades de carácter laboral y/o profesional desempeñados por el titular del CV con anterioridad a la redacción del presente currículum.

Tipo: Alphanumeric

Extensión: Seleccione "Nuevo" para crear nuevos registros, pulse sobre el botón "Editar" para editarlo o sobre el botón "Eliminar" para eliminarlo. Para eliminar varios registros, selecciónelos usando la "casilla de verificación" y pulse el enlace "Eliminar". O bien, pulse sobre el punto de menú que desee dirigirse.

Réplicas: Repeticiones

Orden: 2

010.020.000.010 Gestión docente (Sí/No)

Nombre corto: Gestión docente (Sí/No)

Definición: Señale si la actividad laboral y/o profesional descrita está o no relacionada con la gestión de la docencia.

Tipo: Boolean

Orden: 1

010.020.000.020 Entidad empleadora

Nombre corto: Entidad empleadora

Definición: Nombre oficial de la entidad donde desarrolló la actividad laboral y/o profesional descrita. Se recomienda introducir, en primer lugar, el nombre extendido, seguido, en su caso, del acrónimo.

Tipo: Alphanumeric

Obligatoriedad: Recomendado

Tabla de Referencia (Anexo I): ENTITY@Entity.xsd

Orden: 2

010.020.000.040 Tipo de entidad

Nombre corto: Tipo de entidad

Definición: Carácter de la entidad donde desarrolló la actividad laboral y/o profesional descrita dentro de las opciones ofrecidas en el desplegable. En el supuesto de que la categoría requerida no se encuentre entre las mostradas por defecto, se recomienda seleccionar la opción "Organismo, Otros" dentro de este campo, ya que automáticamente despliega el campo adicional "Otro" donde se podrá consignar dicha circunstancia en texto libre.

Tipo: Alphanumeric

Tabla de Referencia (Anexo I): CVN_ENTITY_TYPE

Orden: 4

010.020.000.050 Tipo de entidad, otros

Nombre corto: Otros

Definición: Carácter de la entidad donde desarrolló la actividad laboral y/o profesional descrita. Este campo se utilizará en el supuesto de que la categoría requerida no se encuentre entre las opciones mostradas por defecto en el campo anterior.

Tipo: Alphanumeric

Vinculado a ítem: 010.020.000.040

Orden: 5

010.020.000.060 Facultad, escuela, unidad, centro, hospital o instituto

Nombre corto: Facultad, instituto, centro

Definición: Nombre oficial del centro al que, en su caso, estaba adscrito el puesto descrito. Este campo se consignará en el supuesto de que dicho centro forme parte de alguna de las siguientes categorías: "Facultad", "Escuela", "Unidad", "Centro", "Hospital" o "Instituto".

Tipo: Alphanumeric

Tabla de Referencia (Anexo I): [ENTITY@Entity.xsd](#)

Orden: 6

010.020.000.080 Departamento, servicio, sección, unidad, etc.

Nombre corto: Departamento

Definición: Nombre del departamento al que, en su caso, estaba adscrito el puesto descrito.

Tipo: Alphanumeric

Tabla de Referencia (Anexo I): [ENTITY@Entity.xsd](#)

Orden: 8

010.020.000.100 Ciudad entidad empleadora

Nombre corto: Ciudad entidad empleadora

Definición: Ciudad en la que desempeñaba el puesto laboral y/o profesional descrito.

Tipo: Alphanumeric

Orden: 10

010.020.000.110 País entidad empleadora

Nombre corto: País entidad empleadora

Definición: País en el que desempeñaba el puesto laboral y/o profesional descrito. Seleccione el país que corresponda dentro de las opciones ofrecidas en el desplegable.

Tipo: Alphanumeric

Tabla de Referencia (Anexo I): ISO_3166

Orden: 11

010.020.000.120 Comunidad Autónoma/Región entidad empleadora

Nombre corto: C. Autón./Reg, entidad empleadora

Definición: Comunidad autónoma/región en la que desempeñaba el puesto laboral y/o profesional descrito. Seleccione la comunidad autónoma/región que corresponda dentro de las opciones ofrecidas en el desplegable.

Tipo: Alphanumeric

Tabla de Referencia (Anexo I): CVN_REGION

Orden: 12

010.020.000.140 Teléfono fijo

Nombre corto: Teléfono

Definición: Teléfono de empresa del titular del CV mientras ocupaba el puesto descrito. En la primera celda deberá consignar el código internacional 00 seguido del prefijo del país; en la segunda, el número de teléfono; y en la tercera, en su caso, la extensión de su puesto de trabajo

Tipo: Alphanumeric

Orden: 14

010.020.000.150 Fax

Nombre corto: Fax

Definición: Fax de empresa del titular del CV mientras ocupaba el puesto descrito. En la primera celda deberá consignar el código internacional 00 seguido del prefijo del país; en la segunda, el número de teléfono; y en la tercera, en su caso, la extensión de su puesto de trabajo

Tipo: Alphanumeric

Orden: 15

010.020.000.160 Correo electrónico

Nombre corto: Correo electrónico

Definición: Dirección de correo electrónico de contacto del titular del CV mientras ocupaba el puesto descrito.

Tipo: Alphanumeric

Réplicas: Repeticiones

Orden: 16

010.020.000.170 Categoría profesional/puesto o cargo

Nombre corto: Categoría profesional

Definición: Nivel de cualificación del titular del CV dentro de la clasificación profesional.

Tipo: Alphanumeric

Obligatoriedad: Recomendado

Orden: 17

010.020.000.180 Fecha de inicio

Nombre corto: Fecha de inicio

Definición: Fecha del alta en la actividad y/o cargo descritos. Consígnese en la forma más completa posible (si se desconoce el día, introduzca 01). Los formatos admitidos son: - día/mes/año (dd/mm/yyyy): Se indica día, mes y año. Ejemplo: 01/02/2010. - mes/año (mm/yyyy): Se indica mes y año. Ejemplo: 02/2010. - año (yyyy): Se indica el año. Ejemplo: 2010.

Tipo: Date

Obligatoriedad: Recomendado

Orden: 18

010.020.000.190 Duración

Nombre corto: Duración

Definición: Tiempo que permaneció en la empresa expresado en años, meses y días. Por ejemplo: 6 meses y cinco días, 00.06.05; dos años y medio: 02.06.00.

Tipo: Duration

Obligatoriedad: Recomendado

Orden: 19

010.020.000.200 Vinculación contractual

Nombre corto: Vinculación contractual

Definición: Tipo de contrato asociado al puesto descrito dentro de las opciones ofrecidas en el desplegable. En el supuesto de que la categoría requerida no se encuentre entre las mostradas por defecto, se recomienda seleccionar la opción "Otros" dentro de este campo, ya que automáticamente despliega el campo adicional "Otra" donde se podrá consignar dicha circunstancia en texto libre.

Tipo: Alphanumeric

Tabla de Referencia (Anexo I): CVN_SITUATION_A

Orden: 20

010.020.000.210 Vinculación contractual, otros

Nombre corto: Otros

Definición: Tipo de contrato asociado al puesto descrito. Este campo se utilizará en el supuesto de que la categoría requerida no se encuentre entre las opciones mostradas por defecto en el campo anterior.

Tipo: Alphanumeric

Vinculado a ítem: 010.020.000.200

Orden: 21

010.020.000.220 Régimen de dedicación

Nombre corto: Régimen de dedicación

Definición: Tiempo dedicado al puesto de trabajo descrito dentro de las opciones ofrecidas en el desplegable. Dispone de dos opciones por defecto: "Tiempo completo" y "Tiempo parcial". Se entiende por dedicación a tiempo completo aquella en la que media un contrato laboral de obligación dedicada y exclusiva. Dedicación a tiempo parcial corresponde a la que depende de un contrato por horas/tiempo/proyecto.

Tipo: Alphanumeric

Tabla de Referencia (Anexo I): CVN_DEDICATION_A

Orden: 22

010.020.000.230 Código Unesco: especialización primaria

Nombre corto: Primaria (Cód. Unesco)

Definición: Codifique mediante código UNESCO el grupo de especialidad en que se encontraba la principal actividad laboral y/o profesional desarrollada por el titular del CV.

Tipo: Alphanumeric

Tabla de Referencia (Anexo I): UNESCO_CODES

Réplicas: Repeticiones

Orden: 23

010.020.000.240 Código Unesco: especialización secundaria

Nombre corto: Secundaria (Cód. Unesco)

Definición: En el supuesto de que la actividad desarrollada por el titular del CV se extendiera a más de un grupo de especialidad, se deberá codificar mediante código UNESCO el que corresponda a la segunda actividad realizada. Ésta puede encontrarse o no dentro del mismo grupo de especialidad consignado para la actividad principal.

Tipo: Alphanumeric

Tabla de Referencia (Anexo I): UNESCO_CODES

Réplicas: Repeticiones

Orden: 24

010.020.000.250 Código Unesco: especialización terciaria

Nombre corto: Terciaria (Cód. Unesco)

Definición: En el supuesto de que la actividad desarrollada por el titular del CV se extendiera a más de dos grupos de especialidad, se deberá codificar mediante código UNESCO el que corresponda a la tercera actividad realizada. Ésta puede encontrarse o no dentro de alguno de los grupos de especialidad consignados para la actividad principal y secundaria.

Tipo: Alphanumeric

Tabla de Referencia (Anexo I): UNESCO_CODES

Réplicas: Repeticiones

Orden: 25

010.020.000.260 Funciones desempeñadas

Nombre corto: Funciones desempeñadas

Definición: Describa en formato de texto libre la actividad laboral y/o profesional desarrollada en el puesto descrito. Se recomienda la utilización de palabras clave en la medida de lo posible.

Tipo: Alphanumeric

Orden: 26

010.020.000.270 Palabras clave

Nombre corto: Identificar palabras clave

Definición: Sintetice el texto libre anterior mediante el uso de palabras clave.

Tipo: Alphanumeric

Tabla de Referencia (Anexo I): THESAURUS@thesaurus.xsd

Réplicas: Repeticiones

Orden: 27

010.020.000.280 Interés para la docencia y/o investigación

Nombre corto: Interés para docencia y/o inv.

Definición: Campo de texto libre para describir la posible orientación de la actividad laboral y/o profesional desarrollada hacia la docencia y/o investigación.

Tipo: Alphanumeric

Orden: 28

010.020.000.290 Si la actividad comprende actividades de gestión, especifique el ámbito

Nombre corto: Ámbito actividad de gestión

Definición: Tipo de gestión desarrollada, en su caso, por el titular del CV dentro de las opciones ofrecidas en el desplegable. En el supuesto de que la categoría requerida no se encuentre entre las mostradas por defecto, se recomienda seleccionar la opción "Otros" dentro de este campo, ya que automáticamente despliega el campo adicional "Otro" donde se podrá consignar dicha circunstancia en texto libre.

Tipo: Alphanumeric

Obligatoriedad: Recomendado

Tabla de Referencia (Anexo I): CVN_MANAGEMENT_TYPE_A

Orden: 29

010.020.000.300 Ámbito de la actividad de gestión, otros

Nombre corto: Otros

Definición: Tipo de gestión desarrollada, en su caso, por el titular del CV. Este campo se utilizará en el supuesto de que la categoría requerida no se encuentre entre las opciones mostradas por defecto en el campo anterior.

Tipo: Alphanumeric

Vinculado a ítem: 010.020.000.290

Orden: 30

010.020.000.310 Fecha de finalización

Nombre corto: Fecha de finalización

Definición: Fecha de la baja en la actividad y/o cargo descritos. Consignese en la forma más completa posible (si se desconoce el día, introduzca 01). Los formatos admitidos son: - día/mes/año (dd/mm/yyyy): Se indica día, mes y año. Ejemplo: 01/02/2010. - mes/año (mm/yyyy): Se indica mes y año. Ejemplo: 02/2010. - año (yyyy): Se indica el año. Ejemplo: 2010. Tenga en cuenta que una vez generado el fichero PDF, la información de su CVN se presenta siempre en orden descendente por la fecha de fin. Todos los registros que no tengan consignada la fecha de fin se mostrarán al final en dicho PDF. La información se ordena por defecto en CVN por la fecha fin. Si este último dato no aparece consignado en un registro, éste se mostrará a la cola.

Tipo: Date

Obligatoriedad: Recomendado

Orden: 31

010.020.000.320 Identificador digital de institución

Nombre corto: Identificador de institución

Definición: Destinado a almacenar identificadores externos de institución o el código persistente que identifica de manera exclusiva a una organización o institución (agencia financiadora, universidad, centro de investigación, etc).

Tipo: Alphanumeric

Réplicas: Repeticiones

Orden: 32

010.020.000.330 Tipo de identificador digital de institución

Nombre corto: Tipo de identificador

Definición: Tipo de identificador de institución dentro de las opciones ofrecidas en el desplegable.

Tipo: Alphanumeric

Tabla de Referencia (Anexo I): CVN_SOURCE_G

Réplicas: Repeticiones

Orden: 33

010.020.000.340 Tipo de identificador digital de institución, otros

Nombre corto: Tipo de identificador, otros

Definición: En el supuesto de que la categoría requerida no se encuentre entre las mostradas por defecto, se recomienda seleccionar la opción "Otros", ya que automáticamente despliega el campo adicional "Identificador de institución, otros" donde se podrá consignar dicha circunstancia en texto libre.

Tipo: Alphanumeric

Réplicas: Repeticiones

Vinculado a ítem: 010.020.000.330

Orden: 34

010.030.000.000 Interrupciones en la carrera profesional

Nombre corto: Interrupciones carrera

Definición: En este apartado puede consignar la eventualidad que interrumpe su actividad investigadora, laboral y/o profesional.

Tipo: Alphanumeric

Extensión: Seleccione "Nuevo" para crear nuevos registros, pulse sobre el botón "Editar" para editarlo o sobre el botón "Eliminar" para eliminarlo. Para eliminar varios registros, selecciónelos usando la "casilla de verificación" y pulse el enlace "Eliminar". O bien, pulse sobre el punto de menú que desee dirigirse.

Réplicas: Repeticiones

Orden: 3

010.030.000.010 Motivo de interrupción

Nombre corto: Motivo de interrupción

Definición: Situación que interrumpe la actividad investigadora, laboral y/o profesional dentro de las opciones ofrecidas en el desplegable. En el supuesto de que la categoría requerida no se encuentre entre las mostradas por defecto, se recomienda seleccionar la opción "Otros" dentro de este campo, ya que automáticamente despliega el campo adicional "Otro" donde se podrá consignar dicha circunstancia en texto libre.

Tipo: Alphanumeric

Réplicas: Repeticiones

Obligatoriedad: Recomendado

Tabla de Referencia): CVN_SITUATION_B

Orden: 1

010.030.000.020 Motivo de interrupción, otros

Nombre corto: Motivo de interrupción, otros

Definición: Situación que interrumpe la actividad investigadora, laboral y/o profesional. Este campo se utilizará en el supuesto de que la categoría requerida no se encuentre entre las opciones mostradas por defecto en el campo anterior.

Tipo: Alphanumeric

Vinculado a ítem: 010.030.000.010

Orden: 2

010.030.000.030 Fecha de inicio

Nombre corto: Fecha de inicio

Definición: Fecha del alta en la interrupción descrita. Se puede seleccionar una fecha con los siguientes formatos: - día/mes/año (dd/mm/yyyy): Se indica día, mes y año. Ejemplo: 01/02/2010. - mes/año (mm/yyyy) Se indica mes y año. Ejemplo: 02/2010. - año (yyyy): Se indica el año. Ejemplo: 2010. También se puede dejar vacía.

Tipo: Date

Obligatoriedad: Recomendado

Orden: 3

010.030.000.040 Duración

Nombre corto: Duración

Definición: Tiempo que interrumpió su actividad investigadora, laboral y/o profesional expresado en años, meses y días. Por ejemplo: 6 meses y cinco días 00.06.05; dos años y medio 02.06.00.

Tipo: Duration

Obligatoriedad: Recomendado

Orden: 4

010.030.000.050 Observaciones

Nombre corto: Observaciones

Definición: Describa en formato de texto libre cualquier observación que considere relevante como consecuencia de la interrupción de su actividad laboral y/o profesional. En este campo se puede introducir un valor numérico.

Tipo: Alphanumeric

Obligatoriedad: Recomendado

Orden: 5

010.030.000.060 Fecha de finalización

Nombre corto: Fecha de finalización

Definición: Fecha de la baja en la interrupción descrita. Se puede seleccionar una fecha con los siguientes formatos: - día/mes/año (dd/mm/yyyy): Se indica día, mes y año. Ejemplo: 01/02/2010.- mes/año (mm/yyyy): Se indica mes y año. Ejemplo: 02/2010 - año (yyyy): Se indica el año. Ejemplo: 2010. También puede dejarse la fecha vacía.

Tipo: Date

Orden: 6

010.030.000.070 Régimen de interrupción, porcentaje

Nombre corto: Porcentaje interrupción

Definición: Consignese el porcentaje del tiempo que interrumpió su dedicación investigadora, laboral y/o profesional, según sea el caso: Ejemplo: 100% a tiempo completo; 50% a tiempo parcial de media jornada.

Tipo: Alphanumeric

Orden: 7

020.000.000.000 **Formación académica recibida**

Nombre corto: Formación académica recibida

Definición: En "Formación académica recibida" se consignará la formación recibida por el titular del CV relativa a enseñanzas universitarias y artísticas superiores y de especialización, tanto oficiales como no oficiales. Éstas comprenden la formación de grado y posgrado -así como las titulaciones universitarias de antiguos planes- y títulos superiores enmarcados en los planes de enseñanzas artísticas superiores que integran el Sistema Educativo Español, incluyendo los títulos propios y los cursos de corta duración y de extensión universitaria. Se incluye asimismo la formación ocupacional, de reciclaje, a medida, in company y corporativa recibida, con carácter abierto o no, y las diferentes formas metodológicas: presencial, semipresencial, virtual u otras afines, así como la elaboración de tesis doctorales, proyectos fin de carrera (y demás proyectos de finalización de estudios realizados), participación en tutorías, formación sanitaria en I+D, ponencias, premios recibidos, y demás acciones formativas cursadas. Estas especificaciones cumplen con lo dispuesto en la Ley Orgánica 4/2007, de 12 de abril, por la que se modifica la Ley Orgánica 6/2001, de 21 de diciembre, de Universidades. Dispone de ocho apartados: "Diplomaturas, licenciaturas e ingenierías, grados y másteres", "Doctorados", "Otra formación universitaria", "Formación especializada", "Formación sanitaria especializada", "Formación sanitaria en I+D+i", "Formación mejora docente" y "Conocimiento de idiomas".

Tipo: Alphanumeric

Orden: 3

020.010.000.000 **Titulación universitaria**

Nombre corto: Titulación universitaria

Definición: Rellene este apartado con toda la información relativa a la formación académica y especializada, de carácter oficial y no oficial, recibida por el titular del CV.

Tipo: Alphanumeric

Orden: 1

020.010.010.000 **Estudios de 1º y 2º ciclo, y antiguos ciclos (Licenciados, Diplomados, Ingenieros Superiores, Ingenieros Técnicos, Arquitectos)**

Nombre corto: Estudios de 1º y 2º ciclo, y antiguos ciclos

Definición: En este apartado se consignarán las enseñanzas universitarias y enseñanzas artísticas superiores, de carácter oficial y no oficial, cursadas por el titular del CV, comprendidas en los dos primeros ciclos (Grado, Máster), en los antiguos ciclos (Licenciado, Diplomado, Ingeniero Superior, Ingeniero Técnico, Arquitecto) y en los planes de estudios de enseñanzas artísticas superiores (Música y Danza, Arte Dramático, Conservación y Restauración de Bienes Culturales, Artes Plásticas y Diseño), de acuerdo con lo dispuesto en la Ley Orgánica 4/2007, de 12 de abril, por la que se modifica la Ley Orgánica 6/2001, de 21 de diciembre, de Universidades.

Tipo: Alphanumeric

Réplicas: Repeticiones

Orden: 1

020.010.010.010 **Titulación universitaria**

Nombre corto: Titulación universitaria

Definición: Nivel académico de los estudios cursados por el titular del CV dentro de las opciones ofrecidas en el desplegable. En el supuesto de que la categoría requerida no se encuentre entre las mostradas por defecto, se recomienda seleccionar la opción "Otros" disponible en este campo, ya que automáticamente despliega el campo adicional "Otros" donde se podrá consignar dicha circunstancia en texto libre.

Tipo: Alphanumeric

Tabla de Referencia (Anexo I): CVN_TITLE_A

Orden: 1

020.010.010.020 Titulación universitaria, otros

Nombre corto: Otros

Definición: Nivel académico de los estudios cursados por el titular del CV. Este campo se utilizará en el supuesto de que la categoría requerida no se encuentre entre las opciones mostradas por defecto en el campo anterior.

Tipo: Alphanumeric

Vinculado a ítem: 020.010.010.010

Orden: 2

020.010.010.030 Nombre del título

Nombre corto: Nombre del título

Definición: Nombre del título expedido por una institución de educación superior nacional o extranjera. La introducción del nombre deberá hacerse en los mismos términos en que aparezca consignado en el certificado o diploma expedido con validez académica.

Tipo: Alphanumeric

Tabla de Referencia (Anexo I): CVN_TITLE_B

Orden: 3

020.010.010.050 País entidad titulación

Nombre corto: País entidad titulación

Definición: País en el que se localiza la institución que ha expedido el título. Seleccione el país que corresponda dentro de las opciones ofrecidas en el desplegable.

Tipo: Alphanumeric

Tabla de Referencia (Anexo I): ISO_3166

Orden: 5

020.010.010.060 Comunidad Autónoma/Región entidad titulación

Nombre corto: C. Autón./Reg. entidad titulación

Definición: Comunidad autónoma /región en la que se localiza la institución que ha expedido el título. Seleccione la comunidad autónoma/región que corresponda dentro de las opciones ofrecidas en el desplegable.

Tipo: Alphanumeric

Tabla de Referencia (Anexo I): CVN_REGION

Orden: 6

020.010.010.080 Ciudad entidad titulación

Nombre corto: Ciudad entidad titulación

Definición: Ciudad en la que se localiza la institución que ha expedido el título.

Tipo: Alphanumeric

Orden: 8

020.010.010.090 Entidad de titulación

Nombre corto: Entidad de titulación

Definición: Nombre oficial de la institución que ha expedido el título. En el caso de que se trate de una institución de educación superior extranjera, el nombre de ésta deberá consignarse en la lengua del país de origen, seguido, en su caso, del término equivalente en castellano entre paréntesis.

Tipo: Alphanumeric

Obligatoriedad: Recomendado

Tabla de Referencia (Anexo I): ENTITY@Entity.xsd

Orden: 9

020.010.010.110 Tipo de entidad

Nombre corto: Tipo de entidad

Definición: Carácter de la institución que ha expedido el título dentro de las opciones ofrecidas en el desplegable. En el supuesto de que la categoría requerida no se encuentre entre las mostradas por defecto, se recomienda seleccionar la opción "Organismo, Otros" dentro de este campo, ya que automáticamente despliega el campo adicional "Otro" donde se podrá consignar dicha circunstancia en texto libre.

Tipo: Alphanumeric

Tabla de Referencia (Anexo I): CVN_ENTITY_TYPE

Orden: 11

020.010.010.120 Tipo de entidad, otros

Nombre corto: Otros

Definición: Carácter de la institución que ha expedido el título. Este campo se utilizará en el supuesto de que la categoría requerida no se encuentre entre las opciones mostradas por defecto en el campo anterior.

Tipo: Alphanumeric

Vinculado a ítem: 020.010.010.110

Orden: 12

020.010.010.130 Fecha de titulación

Nombre corto: Fecha de titulación

Definición: Fecha de expedición del título. Consignese en la forma más completa posible (si se desconoce el día, introduzca 01). Los formatos admitidos son: - día/mes/año (dd/mm/yyyy): Se indica día, mes y año. Ejemplo: 01/02/2010. - mes/año (mm/yyyy): Se indica mes y año. Ejemplo: 02/2010. - año (yyyy): Se indica el año. Ejemplo: 2010.

Tipo: Date

Obligatoriedad: Recomendado

Orden: 13

020.010.010.140 Nota media del expediente

Nombre corto: Nota media del expediente

Definición: Nota media del expediente. Seleccione la nota que corresponda dentro de las opciones ofrecidas en el desplegable. El sistema de calificaciones está regulado en el artículo 5.3 y 5.4 del RD 1125/2003, de 5 de septiembre, por el que se establece el sistema europeo de créditos y el sistema de calificaciones en las titulaciones universitarias de carácter oficial y validez en todo el territorio nacional: "3. La media del expediente académico de cada alumno será el resultado de la aplicación de la siguiente fórmula: suma de los créditos obtenidos por el alumno multiplicados cada uno de ellos por el valor de las calificaciones que correspondan, y dividida por el número de créditos totales obtenidos por el alumno. 4. Los resultados obtenidos por el alumno en cada una de las materias del plan de estudios se calificarán en función de la siguiente escala numérica de 0 a 10, con expresión de un decimal, a la que podrá añadirse su correspondiente calificación cualitativa: 0-4,9: Suspenso (SS) / 5,0-6,9: Aprobado (AP) / 7,0-8,9: Notable (NT) / 9,0-10: Sobresaliente (SB) / Matrícula de honor: implica haber obtenido sobresaliente más una mención especial".

Tipo: Alphanumeric

Tabla de Referencia (Anexo I): CVN_QUALIFICATION_B

Orden: 14

020.010.010.150 Título extranjero

Nombre corto: Título extranjero

Definición: Nombre oficial del título expedido por una institución de educación superior extranjera. Éste deberá consignarse en la lengua de dicha entidad y tal como aparezca consignado en el certificado o diploma expedido con validez académica oficial. Puede acompañarse, en su caso, y entre paréntesis, del título equivalente en español de entre los comprendidos en el Registro de Universidades, Centros y Títulos (RUCT): <https://www.educacion.gob.es/ruct/>

Tipo: Alphanumeric

Tabla de Referencia (Anexo I): CVN_TITLE_B

Orden: 15

020.010.010.170 Título homologado. Fecha de homologación

Nombre corto: Fecha de homologación

Definición: Fecha de la resolución de homologación del título extranjero de educación superior mediante credencial expedida por la Subdirección General de Títulos y Reconocimiento de Cualificaciones del Ministerio de Educación, Cultura y Deporte.

Tipo: Date

Orden: 17

020.010.010.180 Título homologado

Nombre corto: Título homologado

Definición: Señale si se trata o no de un título extranjero de educación superior homologado. La homologación otorga en España validez oficial a los títulos de educación superior obtenidos en el extranjero. Un título extranjero homologado posee los mismos efectos (académicos o profesionales) del título o grado académico español al cual se homologa, en todo el territorio nacional. Estos efectos se producen desde la fecha en que le sea concedida y se expida la correspondiente credencial: <http://www.mecd.gob.es/educacion-mecd/areas-educacion/universidades/educacion-superior-universitaria/titulos/homologacion-titulos/homologacion-titulos-universitarios.html>

Tipo: Boolean

Orden: 18

020.010.010.190 Premio

Nombre corto: Premio

Definición: Premio obtenido, en su caso, mientras el titular del CV cursaba sus estudios universitarios oficiales y no oficiales. Seleccione el tipo de premio que corresponda dentro de las opciones ofrecidas en el desplegable. En el supuesto de que la categoría requerida no se encuentre entre las mostradas por defecto, se recomienda seleccionar la opción "Otros" dentro de este campo, ya que automáticamente despliega el campo adicional "Premio, otros" donde se podrá consignar dicha circunstancia en texto libre.

Tipo: Alphanumeric

Tabla de Referencia (Anexo I): CVN_PRIZE_A

Orden: 19

020.010.010.200 Premio, otros

Nombre corto: Otros

Definición: Premio obtenido, en su caso, mientras el titular del CV cursaba sus estudios universitarios oficiales y no oficiales. Este campo se utilizará en el supuesto de que la categoría requerida no se encuentre entre las opciones mostradas por defecto en el campo anterior.

Tipo: Alphanumeric

Vinculado a ítem: 020.010.010.190

Orden: 20

020.010.010.210 Identificador digital de institución

Nombre corto: Identificador de institución

Definición: Destinado a almacenar identificadores externos de institución o el código persistente que identifica de manera exclusiva a una organización o institución (agencia financiadora, universidad, centro de investigación, etc).

Tipo: Alphanumeric

Réplicas: Repeticiones

Orden: 21

020.010.010.220 Tipo de identificador digital de institución

Nombre corto: Tipo de identificador

Definición: Tipo de identificador de institución dentro de las opciones ofrecidas en el desplegable.

Tipo: Alphanumeric

Tabla de Referencia (Anexo I): CVN_SOURCE_G

Réplicas: Repeticiones

Orden: 22

020.010.010.230 Tipo de identificador digital de institución, otros

Nombre corto: Tipo de identificador, otros

Definición: En el supuesto de que la categoría requerida no se encuentre entre las mostradas por defecto, se recomienda seleccionar la opción "Otros", ya que automáticamente despliega el campo adicional "Identificador de institución, otros" donde se podrá consignar dicha circunstancia en texto libre.

Tipo: Alphanumeric

Réplicas: Repeticiones

Vinculado a ítem: 020.010.010.220

Orden: 23

020.010.020.000 Doctorados

Nombre corto: Doctorados

Definición: En este apartado se consignarán las enseñanzas universitarias de tercer ciclo o doctorado conducentes a la obtención del título de Doctor o Doctora, de carácter oficial y no oficial, cursadas por el titular del CV de acuerdo con lo dispuesto en el Real Decreto 99/2011, de 28 de enero, por el que se regulan las enseñanzas oficiales de doctorado.

Tipo: Alphanumeric

Extensión: Seleccione "Nuevo" para crear nuevos registros, pulse sobre el botón "Editar" para editarlo o sobre el botón "Eliminar" para eliminarlo. Para eliminar varios registros, selecciónelos usando la "casilla de verificación" y pulse el enlace "Eliminar". O bien, pulse sobre el punto de menú que desee dirigirse.

Réplicas: Repeticiones

Orden: 2

020.010.020.010 Programa de doctorado

Nombre corto: Programa de doctorado

Definición: Nombre del programa de doctorado cursado por el titular del CV en el marco de los Espacios Europeos de Educación Superior e Investigación, según definición recogida en el artículo 2 del Real Decreto 99/2011, de 28 de enero, por el que se regulan las enseñanzas oficiales de doctorado.

Tipo: Alphanumeric

Obligatoriedad: Recomendado

Tabla de Referencia (Anexo I): CVN_TITLE_C

Orden: 1

020.010.020.040 Suficiencia investigadora/DEA, entidad

Nombre corto: Entidad de titulación DEA

Definición: Institución en la que obtuvo el Diploma de Estudios Avanzados (DEA), regulado en el Real Decreto 778/1998, de 30 de abril.

Tipo: Alphanumeric

Tabla de Referencia (Anexo I): ENTITY@Entity.xsd

Orden: 4

020.010.020.050 Suficiencia investigadora/DEA, fecha

Nombre corto: Fecha de obtención DEA

Definición: Fecha en la que obtuvo el Diploma de Estudios Avanzados (DEA), regulado en el Real Decreto 778/1998, de 30 de abril. Consignese en la forma más completa posible (si se desconoce el día, introduzca 01). Los formatos admitidos son: - día/mes/año (dd/mm/yyyy): Se indica día, mes y año. Ejemplo: 01/02/2010. - mes/año (mm/yyyy): Se indica mes y año. Ejemplo: 02/2010. - año (yyyy): Se indica el año. Ejemplo: 2010.

Tipo: Date

Orden: 5

020.010.020.060 País entidad de la titulación

Nombre corto: País entidad titulación

Definición: País en el que se localiza la institución que ha expedido el título de doctor. Seleccione el país que corresponda dentro de las opciones ofrecidas en el desplegable.

Tipo: Alphanumeric

Tabla de Referencia (Anexo I): ISO_3166

Orden: 6

020.010.020.070 Comunidad Autónoma/Región entidad de la titulación

Nombre corto: C. Autón./Reg. entidad titulación

Definición: Comunidad autónoma /región en la que se localiza la institución que ha expedido el título de doctor. Seleccione la comunidad autónoma/región que corresponda dentro de las opciones ofrecidas en el desplegable.

Tipo: Alphanumeric

Tabla de Referencia (Anexo I): CVN_REGION

Orden: 7

020.010.020.090 Ciudad entidad de la titulación

Nombre corto: Ciudad entidad titulación

Definición: Ciudad en la que se localiza la institución que ha expedido el título de doctor.

Tipo: Alphanumeric

Orden: 9

020.010.020.100 Entidad de titulación

Nombre corto: Entidad de titulación

Definición: Nombre oficial de la institución que ha expedido el título de doctor. En el caso de que se trate de una institución de educación superior extranjera, el nombre de ésta deberá consignarse en la lengua del país de origen, seguido, en su caso, del término equivalente en castellano entre paréntesis.

Tipo: Alphanumeric

Obligatoriedad: Recomendado

Tabla de Referencia (Anexo I): ENTITY@Entity.xsd

Orden: 10

020.010.020.120 Tipo de entidad

Nombre corto: Tipo de entidad

Definición: Carácter de la institución que ha expedido el título de doctor dentro de las opciones ofrecidas en el desplegable. En el supuesto de que la categoría requerida no se encuentre entre las mostradas por defecto, se recomienda seleccionar la opción "Organismo, Otros" dentro de este campo, ya que automáticamente despliega el campo adicional "Otro" donde se podrá consignar dicha circunstancia en texto libre.

Tipo: Alphanumeric

Tabla de Referencia (Anexo I): CVN_ENTITY_TYPE

Orden: 12

020.010.020.130 Tipo de entidad, otros

Nombre corto: Otros

Definición: Carácter de la institución que ha expedido el título de doctor. Este campo se utilizará en el supuesto de que la categoría requerida no se encuentre entre las opciones mostradas por defecto en el campo anterior.

Tipo: Alphanumeric

Vinculado a ítem: 020.010.020.120

Orden: 13

020.010.020.140 Fecha de titulación

Nombre corto: Fecha de titulación

Definición: Fecha de expedición del título de doctor. Consígnese en la forma más completa posible (si se desconoce el día, introduzca 01). Los formatos admitidos son: - día/mes/año (dd/mm/yyyy): Se indica día, mes y año. Ejemplo: 01/02/2010. - mes/año (mm/yyyy): Se indica mes y año. Ejemplo: 02/2010. - año (yyyy): Se indica el año. Ejemplo: 2010.

Tipo: Date

Obligatoriedad: Recomendado

Orden: 14

020.010.020.150 Doctorado Europeo, fecha de mención

Nombre corto: Fecha de mención

Definición: Fecha de obtención de la mención europea en el título de Doctor, de acuerdo con el artículo 14 del Real Decreto 56/2005, de 21 de enero, por el que se regulan los estudios universitarios oficiales de Posgrado, y el artículo 22 del Real Decreto 1393/2007, de 29 de octubre, por el que se establece la ordenación de las enseñanzas universitarias oficiales.

Tipo: Date

Orden: 15

020.010.020.160 Título de la tesis

Nombre corto: Título de la tesis

Definición: Nombre del título de la tesis doctoral elaborada y defendida por el titular del CV en el marco del Espacio Europeo de Educación Superior regulado en el Real Decreto 1393/2007, de 29 de octubre, por el que se establece la ordenación de las enseñanzas universitarias oficiales y el Real Decreto 99/2011, de 28 de enero, que regula las enseñanzas oficiales de doctorado. La tesis doctoral consiste en un trabajo original de investigación elaborado por el candidato a doctor en cualquier campo de conocimiento y deberá capacitar al doctorando para el trabajo autónomo en el ámbito de la I+D+i.

Tipo: Alphanumeric

Orden: 16

020.010.020.170 Director/a de tesis

Nombre corto: Director/a de tesis

Definición: Nombre del director de la tesis doctoral elaborada y defendida por el titular del CV, definido en el artículo 2.6 del Real Decreto 99/2011, de 28 de enero, por el que se regulan las enseñanzas oficiales de doctorado

Tipo: Alphanumeric

Orden: 17

020.010.020.180 Codirector/a de tesis

Nombre corto: Codirector/a de tesis

Definición: Nombre del primer co-director de la tesis doctoral elaborada y defendida por el titular del CV.

Tipo: Alphanumeric

Réplicas: Repeticiones

Orden: 18

020.010.020.190 Calificación obtenida

Nombre corto: Calificación obtenida

Definición: Calificación obtenida en la defensa de la tesis doctoral por el titular del CV.

Tipo: Alphanumeric

Orden: 19

020.010.020.200 Doctorado Europeo

Nombre corto: Doctorado Europeo

Definición: Señale si su tesis doctoral ha recibido o no una mención europea. La mención europea en el título de Doctor está regulada en el artículo 14 del Real Decreto 56/2005, de 21 de enero, sobre estudios universitarios oficiales de posgrado y en el artículo 22 del Real Decreto 1393/2007, de 29 de octubre, por el que se establece la ordenación de las enseñanzas universitarias oficiales. Los doctorandos que hayan comenzado sus estudios de doctorado con posterioridad al 11 de febrero de 2011 podrán obtener la mención internacional pero no la mención europea en el título de Doctor, ya que ésta ha sido derogada por el RD 99/2011. Los doctorandos que comenzaron sus estudios antes del 11 de febrero de 2011 y que hayan leído o lean sus tesis con posterioridad a dicha fecha, podrán obtener la mención europea, de acuerdo con la anterior normativa, o la mención internacional.

Tipo: Boolean

Obligatoriedad: Recomendado

Orden: 20

020.010.020.210 Mención de calidad

Nombre corto: Mención de calidad

Definición: Señale si el programa en el que se enmarca su tesis doctoral ha recibido o no una mención de calidad. La mención de calidad es una expresión de reconocimiento a la solvencia científico/técnica y formadora otorgada al programa de doctorado en su conjunto y a los grupos de investigación y departamentos que intervienen en el mismo. La mención de calidad ha sido sustituida por la mención hacia la excelencia, distinción con la que el Ministerio de Educación reconoce la calidad de los mejores programas oficiales de Doctorado, y supone un proceso previo de acreditación de los méritos y la trayectoria del programa ante la ANECA (artículo 16.1 del Real Decreto 99/2011, de 28 de enero, por el que se regulan las enseñanzas oficiales de doctorado: <http://www.boe.es/boe/dias/2011/02/10/pdfs/BOE-A-2011-2541.pdf>)

Tipo: Boolean

Obligatoriedad: Recomendado

Orden: 21

020.010.020.220 Premio extraordinario del doctorado

Nombre corto: Premio extraordinario doctor

Definición: Señale si ha recibido o no el premio extraordinario de doctorado. El premio extraordinario de doctorado se concede a aquellos Doctores que, habiendo obtenido la mención "cum laude", sean beneficiarios asimismo de dicho premio (<file:///C:/Documents%20and%20Settings/externocvn02/Mis%20documentos/Downloads/Normativa.pdf>)

Tipo: Boolean

Obligatoriedad: Recomendado

Orden: 22

020.010.020.230 Fecha de obtención

Nombre corto: Fecha de obtención

Definición: Año de concesión del premio extraordinario de doctorado.

Tipo: Date

Obligatoriedad: Recomendado

Orden: 23

020.010.020.240 Título homologado

Nombre corto: Título homologado

Definición: Señale si se trata o no de un título extranjero de Doctor homologado. La homologación otorga en España validez oficial a los títulos de Doctorado obtenidos en el extranjero. Un título extranjero homologado posee los mismos efectos (académicos o profesionales) del título español al cual se homologa, en todo el territorio nacional. Estos efectos se producen desde la fecha en que le sea concedida y se expida la correspondiente credencial:
<http://www.mecd.gob.es/educacion-mecd/areas-educacion/universidades/educacion-superior-universitaria/titulos/homologacion-titulos/homologacion-titulos-universitarios.html>

Tipo: Boolean

Obligatoriedad: Recomendado

Orden: 24

020.010.020.250 Título homologado. Fecha de homologación

Nombre corto: Fecha de homologación

Definición: Fecha de la resolución de homologación del título extranjero de Doctorado mediante credencial expedida por la Subdirección General de Títulos y Reconocimiento de Cualificaciones del Ministerio de Educación, Cultura y Deporte.

Tipo: Date

Obligatoriedad: Recomendado

Orden: 25

020.010.020.260 Identificador digital de institución

Nombre corto: Identificador de institución

Definición: Destinado a almacenar identificadores externos de institución o el código persistente que identifica de manera exclusiva a una organización o institución (agencia financiadora, universidad, centro de investigación, etc).

Tipo: Alphanumeric

Réplicas: Repeticiones

Orden: 26

020.010.020.270 Tipo de identificador digital de institución

Nombre corto: Tipo de identificador

Definición: Tipo de identificador de institución dentro de las opciones ofrecidas en el desplegable.

Tipo: Alphanumeric

Tabla de Referencia (Anexo I): CVN_SOURCE_G

Réplicas: Repeticiones

Orden: 27

020.010.020.280 Tipo de identificador digital de institución, otros

Nombre corto: Tipo de identificador, otros

Definición: En el supuesto de que la categoría requerida no se encuentre entre las mostradas por defecto, se recomienda seleccionar la opción "Otros", ya que automáticamente despliega el campo adicional "Identificador de institución, otros" donde se podrá consignar dicha circunstancia en texto libre.

Tipo: Alphanumeric

Réplicas: Repeticiones

Vinculado a ítem: 020.010.020.270

Orden: 28

020.010.020.290 Doctorado Internacional

Nombre corto: Doctorado Internacional

Definición: Señale si su tesis doctoral ha recibido o no una mención internacional.

Tipo: Boolean

Obligatoriedad: Recomendado

Orden: 29

020.010.020.300 Doctorado Internacional, fecha de mención

Nombre corto: Fecha de mención

Definición: Fecha de obtención de la mención internacional en el título de Doctor,

Tipo: Date

Orden: 30

020.010.030.000 Otra formación universitaria de posgrado

Nombre corto: Otra formación de posgrado

Definición: En este apartado se consignarán otros títulos universitarios de segundo y tercer ciclo, de carácter oficial y no oficial (títulos propios u otros), cursados por el titular del CV y que no hayan sido especificados anteriormente.

Tipo: Alphanumeric

Réplicas: Repeticiones

Orden: 3

020.010.030.020 Titulación de posgrado

Nombre corto: Titulación de posgrado

Definición: Nombre del título de posgrado expedido por una institución de educación superior nacional o extranjera. Éste deberá especificarse en los mismos términos en que aparezca consignado en el certificado o diploma expedido con validez académica.

Tipo: Alphanumeric

Tabla de Referencia (Anexo I): CVN_TITLE_D

Orden: 2

020.010.030.040 País entidad titulación

Nombre corto: País entidad titulación

Definición: País en el que se localiza la institución que ha expedido el título de posgrado. Seleccione el país que corresponda dentro de las opciones ofrecidas en el desplegable.

Tipo: Alphanumeric

Tabla de Referencia (Anexo I): ISO_3166

Orden: 4

020.010.030.050 Comunidad Autónoma/Región entidad titulación

Nombre corto: C. Autón./Reg. entidad titulación

Definición: Comunidad autónoma /región en el que se localiza la institución que ha expedido el título de posgrado. Seleccione la comunidad autónoma/región que corresponda dentro de las opciones ofrecidas en el desplegable.

Tipo: Alphanumeric

Tabla de Referencia (Anexo I): CVN_REGION

Orden: 5

020.010.030.070 Ciudad entidad titulación

Nombre corto: Ciudad entidad titulación

Definición: Ciudad en la que se localiza la institución que ha expedido el título de posgrado.

Tipo: Alphanumeric

Orden: 7

020.010.030.080 Entidad de titulación

Nombre corto: Entidad de titulación

Definición: Nombre oficial de la institución que ha expedido el título de posgrado. En el caso de que se trate de una institución de educación superior extranjera, el nombre de ésta deberá consignarse en la lengua del país de origen, seguido, en su caso, del término equivalente en castellano entre paréntesis.

Tipo: Alphanumeric

Tabla de Referencia (Anexo I): [ENTITY@Entity.xsd](#)

Orden: 8

020.010.030.100 Tipo de entidad

Nombre corto: Tipo de entidad

Definición: Carácter de la institución que ha expedido el título de posgrado dentro de las opciones ofrecidas en el desplegable. En el supuesto de que la categoría requerida no se encuentre entre las mostradas por defecto, se recomienda seleccionar la opción "Organismo, Otros" dentro de este campo, ya que automáticamente despliega el campo adicional "Otro" donde se podrá consignar dicha circunstancia en texto libre.

Tipo: Alphanumeric

Tabla de Referencia (Anexo I): CVN_ENTITY_TYPE

Orden: 10

020.010.030.110 Tipo de entidad, otros

Nombre corto: Otros

Definición: Carácter de la institución que ha expedido el título de posgrado. Este campo se utilizará en el supuesto de que la categoría requerida no se encuentre entre las opciones mostradas por defecto en el campo anterior.

Tipo: Alphanumeric

Vinculado a ítem: 020.010.030.100

Orden: 11

020.010.030.120 Fecha de titulación

Nombre corto: Fecha de titulación

Definición: Fecha de expedición del título de posgrado. Consígnese en la forma más completa posible (si se desconoce el día, introduzca 01). Los formatos admitidos son: - día/mes/año (dd/mm/yyyy): Se indica día, mes y año. Ejemplo: 01/02/2010. - mes/año (mm/yyyy): Se indica mes y año. Ejemplo: 02/2010. - año (yyyy): Se indica el año. Ejemplo: 2010.

Tipo: Date

Orden: 12

020.010.030.130 Calificación obtenida

Nombre corto: Calificación obtenida

Definición: Calificación obtenida en el expediente académico del título de posgrado.

Tipo: Alphanumeric

Orden: 13

020.010.030.140 Facultad, escuela, unidad, centro, hospital o instituto

Nombre corto: Facultad, instituto, centro

Definición: Nombre oficial del centro donde cursó sus estudios de posgrado.

Tipo: Alphanumeric

Tabla de Referencia (Anexo I): [ENTITY@Entity.xsd](#)

Orden: 14

020.010.030.150 Título homologado

Nombre corto: Título homologado

Definición: Señale si se trata o no de un título extranjero de educación superior homologado. La homologación otorga en España validez oficial a los títulos de posgrado obtenidos en el extranjero. Un título extranjero homologado posee los mismos efectos (académicos o profesionales) del título español al cual se homologa, en todo el territorio nacional. Estos efectos se producen desde la fecha en que le sea concedida y se expida la correspondiente credencial: <http://www.mecd.gob.es/educacion-mecd/areas-educacion/universidades/educacion-superior-universitaria/titulos/homologacion-titulos/homologacion-titulos-universitarios.html>

Tipo: Boolean

Orden: 15

020.010.030.160 Título homologado. Fecha de homologación

Nombre corto: Fecha de homologación

Definición: Fecha de la resolución de homologación del título extranjero de posgrado mediante credencial expedida por la Subdirección General de Títulos y Reconocimiento de Cualificaciones del Ministerio de Educación, Cultura y Deporte.

Tipo: Date

Orden: 16

020.010.030.170 Identificador digital de institución

Nombre corto: Identificador de institución

Definición: Destinado a almacenar identificadores externos de institución o el código persistente que identifica de manera exclusiva a una organización o institución (agencia financiadora, universidad, centro de investigación, etc).

Tipo: Alphanumeric

Réplicas: Repeticiones

Orden: 17

020.010.030.180 Tipo de identificador digital de institución

Nombre corto: Tipo de identificador

Definición: Tipo de identificador de institución dentro de las opciones ofrecidas en el desplegable.

Tipo: Alphanumeric

Tabla de Referencia (Anexo I): CVN_SOURCE_G

Réplicas: Repeticiones

Orden: 18

020.010.030.190 Tipo de identificador digital de institución, otros

Nombre corto: Tipo de identificador, otros

Definición: En el supuesto de que la categoría requerida no se encuentre entre las mostradas por defecto, se recomienda seleccionar la opción "Otros", ya que automáticamente despliega el campo adicional "Identificador de institución, otros" donde se podrá consignar dicha circunstancia en texto libre.

Tipo: Alphanumeric

Réplicas: Repeticiones

Vinculado a ítem: 020.010.030.180

Orden: 19

020.020.000.000 Formación especializada, continuada, técnica, profesionalizada, de reciclaje y actualización (distinta a la formación académica reglada y a la sanitaria)

Nombre corto: Formación especializada

Definición: En este apartado se consignará toda la formación especializada (contenidos propios de su campo de conocimiento) recibida por el titular del CV de carácter permanente (aprendizaje a lo largo de la vida en el ámbito del conocimiento especializado), continua (destinada a personas trabajadoras en activo que quieren ampliar conocimientos), ocupacional (dirigida a trabajadores/as en situación de desempleo), de reciclaje profesional y técnica que no tenga carácter oficial ni pertenezca al ámbito sanitario.

Tipo: Alphanumeric

Extensión: Seleccione "Nuevo" para crear nuevos registros, pulse sobre el botón "Editar" para editarlo o sobre el botón "Eliminar" para eliminarlo. Para eliminar varios registros, selecciónelos usando la "casilla de verificación" y pulse el enlace "Eliminar". O bien, pulse sobre el punto de menú que desee dirigirse.

Réplicas: Repeticiones

Orden: 2

020.020.000.010 Tipo de la formación

Nombre corto: Tipo de la formación

Definición: Carácter del curso de especialización realizado por el titular del CV dentro de las opciones ofrecidas en el desplegable. En el supuesto de que la categoría requerida no se encuentre entre las mostradas por defecto, se recomienda seleccionar la opción "Otros" dentro de este campo, ya que automáticamente despliega el campo adicional "Otros" donde se podrá consignar dicha circunstancia en texto libre.

Tipo: Alphanumeric

Tabla de Referencia (Anexo I): CVN_ACTIVITY_B

Orden: 1

020.020.000.020 Tipología de la formación, otros

Nombre corto: Otros

Definición: Carácter del curso de especialización realizado por el titular del CV. Este campo se utilizará en el supuesto de que la categoría requerida no se encuentre entre las opciones mostradas por defecto en el campo anterior.

Tipo: Alphanumeric

Vinculado a ítem: 020.020.000.010

Orden: 2

020.020.000.030 Título de la formación

Nombre corto: Título de la formación

Definición: Nombre del curso de especialización realizado en una entidad nacional o extranjera. Éste deberá especificarse en los mismos términos en que aparezca consignado en el certificado o diploma acreditativo.

Tipo: Alphanumeric

Orden: 3

020.020.000.040 País entidad titulación

Nombre corto: País entidad titulación

Definición: País en el que se localiza la entidad que ha expedido el título de especialización. Seleccione el país que corresponda dentro de las opciones ofrecidas en el desplegable.

Tipo: Alphanumeric

Tabla de Referencia (Anexo I): ISO_3166

Orden: 4

020.020.000.050 Comunidad Autónoma/Región entidad titulación

Nombre corto: C. Autón./Reg. entidad titulación

Definición: Comunidad autónoma /región en la que se localiza la entidad que ha expedido el título de especialización. Seleccione la comunidad autónoma/región que corresponda dentro de las opciones ofrecidas en el desplegable.

Tipo: Alphanumeric

Tabla de Referencia (Anexo I): CVN_REGION

Orden: 5

020.020.000.070 Ciudad entidad titulación

Nombre corto: Ciudad entidad titulación

Definición: Ciudad en la que se localiza la entidad que ha expedido el título de especialización.

Tipo: Alphanumeric

Orden: 7

020.020.000.080 Entidad de titulación

Nombre corto: Entidad de titulación

Definición: Nombre oficial de la entidad que ha expedido el título de especialización. En el caso de que se trate de una entidad extranjera, el nombre de ésta deberá consignarse en la lengua del país de origen, seguido, en su caso, del término equivalente en castellano entre paréntesis.

Tipo: Alphanumeric

Tabla de Referencia (Anexo I): [ENTITY@Entity.xsd](#)

Orden: 8

020.020.000.100 Tipo de entidad

Nombre corto: Tipo de entidad

Definición: Carácter de la entidad que ha expedido el título de especialización dentro de las opciones ofrecidas en el desplegable. En el supuesto de que la categoría requerida no se encuentre entre las mostradas por defecto, se recomienda seleccionar la opción "Organismo, Otros" dentro de este campo, ya que automáticamente despliega el campo adicional "Otro" donde se podrá consignar dicha circunstancia en texto libre.

Tipo: Alphanumeric

Tabla de Referencia (Anexo I): CVN_ENTITY_TYPE

Orden: 10

020.020.000.110 Tipo de entidad, otros

Nombre corto: Otros

Definición: Carácter de la entidad que ha expedido el título de especialización. Este campo se utilizará en el supuesto de que la categoría requerida no se encuentre entre las opciones mostradas por defecto en el campo anterior.

Tipo: Alphanumeric

Vinculado a ítem: 020.020.000.100

Orden: 11

020.020.000.120 Objetivos de la entidad

Nombre corto: Objetivos de la entidad

Definición: Metas que la entidad se propone alcanzar como resultado de la impartición del curso descrito, indicando si éste forma parte de algún plan o programa académico, profesional y/o empresarial, su orientación a la docencia u otros, la participación de otras instituciones y/o empresas, si se enmarca en algún convenio, o bien si se trata de una empresa que acoge personal en prácticas de formación.

Tipo: Alphanumeric

Orden: 12

020.020.000.130 Nombre del responsable de la formación

Nombre corto: Responsable de la formación

Definición: Nombre de la persona responsable de la especialización impartida. En el campo "Firma" debe consignarse la forma normalizada con que el responsable de la formación firma sus trabajos, en tanto que en las casillas de nombre y apellidos se especificará el nombre completo de éste. Por ejemplo: Firma: Arenas-Busto, M.; Nombre: Miguel; Primer Apellido: Arenas; Segundo Apellido: Busto.

Tipo: Alphanumeric

Orden: 13

020.020.000.140 Duración en horas

Nombre corto: Duración en horas

Definición: Tiempo (en horas) que ha durado el curso de especialización.

Tipo: Duration

Orden: 14

020.020.000.150 Fecha de finalización de la formación

Nombre corto: Fecha de finalización

Definición: Fecha en la que ha finalizado la formación especializada. Consígnese en la forma más completa posible (si se desconoce el día, introduzca 01). Los formatos admitidos son: - día/mes/año (dd/mm/yyyy): Se indica día, mes y año. Ejemplo: 01/02/2010. - mes/año (mm/yyyy): Se indica mes y año. Ejemplo: 02/2010. - año (yyyy): Se indica el año. Ejemplo: 2010. Tenga en cuenta que una vez generado el fichero PDF, la información de su CVN se presenta siempre en orden descendente por la fecha de fin. Todos los registros que no tengan consignada la fecha de fin se mostrarán al final en dicho PDF.

Tipo: Date

Orden: 15

020.020.000.160 Identificador digital de institución

Nombre corto: Identificador de institución

Definición: Destinado a almacenar identificadores externos de institución o el código persistente que identifica de manera exclusiva a una organización o institución (agencia financiadora, universidad, centro de investigación, etc).

Tipo: Alphanumeric

Réplicas: Repeticiones

Orden: 16

020.020.000.170 Tipo de identificador digital de institución

Nombre corto: Tipo de identificador

Definición: Tipo de identificador de institución dentro de las opciones ofrecidas en el desplegable.

Tipo: Alphanumeric

Tabla de Referencia (Anexo I): CVN_SOURCE_G

Réplicas: Repeticiones

Orden: 17

020.020.000.180 Tipo de identificador digital de institución, otros

Nombre corto: Tipo de identificador, otros

Definición: En el supuesto de que la categoría requerida no se encuentre entre las mostradas por defecto, se recomienda seleccionar la opción "Otros", ya que automáticamente despliega el campo adicional "Identificador de institución, otros" donde se podrá consignar dicha circunstancia en texto libre.

Tipo: Alphanumeric

Réplicas: Repeticiones

Vinculado a ítem: 020.020.000.170

Orden: 18

020.030.000.000 Formación sanitaria especializada

Nombre corto: Formación sanitaria espec.

Definición: En este apartado se consignará la formación especializada en el ámbito sanitario recibida por el titular del CV, con excepción de aquella que esté relacionada con investigación y desarrollo, que deberá especificarse en el apartado siguiente.

Tipo: Alphanumeric

Extensión: Seleccione "Nuevo" para crear nuevos registros, pulse sobre el botón "Editar" para editarlo o sobre el botón "Eliminar" para eliminarlo. Para eliminar varios registros, selecciónelos usando la "casilla de verificación" y pulse el enlace "Eliminar". O bien, pulse sobre el punto de menú que desee dirigirse.

Réplicas: Repeticiones

Orden: 3

020.030.000.010 Título de la especialidad sanitaria realizada

Nombre corto: Título de la especialidad

Definición: Nombre del curso de especialización sanitaria realizado en una entidad nacional o extranjera. Éste deberá especificarse en los mismos términos en que aparezca consignado en el certificado o diploma acreditativo.

Tipo: Alphanumeric

Orden: 1

020.030.000.020 Título de la subespecialidad sanitaria realizada

Nombre corto: Título de la subespecialidad

Definición: Nombre, en su caso, de la subespecialidad sanitaria cursada. Éste deberá especificarse en los mismos términos en que aparezca consignado en el certificado o diploma acreditativo.

Tipo: Alphanumeric

Orden: 2

020.030.000.030 País entidad de realización

Nombre corto: País entidad realización

Definición: País en el que se localiza la entidad donde ha cursado la especialidad sanitaria. Seleccione el país que corresponda dentro de las opciones ofrecidas en el desplegable.

Tipo: Alphanumeric

Tabla de Referencia (Anexo I): ISO_3166

Orden: 3

020.030.000.040 Comunidad Autónoma/Región de la entidad de realización

Nombre corto: C. Autón./Reg. entidad realización

Definición: Comunidad autónoma/región en la que se localiza la entidad donde ha cursado la especialidad sanitaria. Seleccione la comunidad autónoma/región que corresponda dentro de las opciones ofrecidas en el desplegable.

Tipo: Alphanumeric

Tabla de Referencia (Anexo I): CVN_REGION

Orden: 4

020.030.000.060 Ciudad entidad de realización

Nombre corto: Ciudad entidad realización

Definición: Ciudad en la que se localiza la entidad donde ha cursado la especialidad sanitaria.

Tipo: Alphanumeric

Orden: 5

020.030.000.070 Entidad donde se llevó a cabo la especialidad

Nombre corto: Entidad de realización

Definición: Nombre oficial de la entidad donde ha cursado la especialidad sanitaria.

Tipo: Alphanumeric

Tabla de Referencia (Anexo I): ENTITY@Entity.xsd

Orden: 6

020.030.000.090 Tipo de entidad

Nombre corto: Tipo de entidad

Definición: Carácter de la entidad donde ha cursado la especialidad sanitaria dentro de las opciones ofrecidas en el desplegable. En el supuesto de que la categoría requerida no se encuentre entre las mostradas por defecto, se recomienda seleccionar la opción "Organismo, Otros" dentro de este campo, ya que automáticamente despliega el campo adicional "Otro" donde se podrá consignar dicha circunstancia en texto libre.

Tipo: Alphanumeric

Tabla de Referencia (Anexo I): CVN_ENTITY_TYPE

Orden: 7

020.030.000.100 Tipo de entidad, otros

Nombre corto: Otros

Definición: Carácter de la entidad donde ha cursado la especialidad sanitaria. Este campo se utilizará en el supuesto de que la categoría requerida no se encuentre entre las opciones mostradas por defecto en el campo anterior.

Tipo: Alphanumeric

Vinculado a ítem: 020.030.000.090

Orden: 8

020.030.000.110 Entidad que expide el título de especialista

Nombre corto: Entidad de titulación

Definición: Nombre oficial de la entidad que ha expedido el título de especialista sanitario.

Tipo: Alphanumeric

Tabla de Referencia (Anexo I): [ENTITY@Entity.xsd](#)

Orden: 11

020.030.000.190 País de la entidad que expide el título

Nombre corto: País entidad titulación

Definición: País en el que se localiza la entidad que ha expedido el título de especialista sanitario. Seleccione el país que corresponda dentro de las opciones ofrecidas en el desplegable.

Tipo: Alphanumeric

Tabla de Referencia (Anexo I): ISO_3166

Orden: 12

020.030.000.200 Comunidad Autónoma/Región de la entidad que expide el título

Nombre corto: C. Autón./Reg. entidad titulación

Definición: Comunidad autónoma/región en la que se localiza la entidad que ha expedido el título de especialista sanitario. Seleccione la comunidad autónoma/región que corresponda dentro de las opciones ofrecidas en el desplegable.

Tipo: Alphanumeric

Tabla de Referencia (Anexo I): CVN_REGION

Orden: 13

020.030.000.210 Ciudad de la entidad que expide el título

Nombre corto: Ciudad entidad titulación

Definición: Ciudad en la que se localiza la entidad que ha expedido el título de especialista sanitario.

Tipo: Alphanumeric

Orden: 14

020.030.000.130 Tipo de entidad que expide el título de especialista

Nombre corto: Tipo de entidad

Definición: Carácter de la entidad que ha expedido el título de especialista sanitario dentro de las opciones ofrecidas en el desplegable. En el supuesto de que la categoría requerida no se encuentre entre las mostradas por defecto, se recomienda seleccionar la opción "Organismo, Otros" dentro de este campo, ya que automáticamente despliega el campo adicional "Otro" donde se podrá consignar dicha circunstancia en texto libre.

Tipo: Alphanumeric

Tabla de Referencia (Anexo I): CVN_ENTITY_TYPE

Orden: 15

020.030.000.140 Tipo de entidad que expide el título de especialista, otros

Nombre corto: Otros

Definición: Carácter de la entidad que ha expedido el título de especialista sanitario. Este campo se utilizará en el supuesto de que la categoría requerida no se encuentre entre las opciones mostradas por defecto en el campo anterior.

Tipo: Alphanumeric

Vinculado a ítem: 020.030.000.130

Orden: 16

020.030.000.150 Fecha inicio de la formación

Nombre corto: Fecha de inicio

Definición: Fecha en la que comenzó la especialidad sanitaria. Consígnese en la forma más completa posible (si se desconoce el día, introduzca 01). Los formatos admitidos son: - día/mes/año (dd/mm/yyyy): Se indica día, mes y año. Ejemplo: 01/02/2010. - mes/año (mm/yyyy): Se indica mes y año. Ejemplo: 02/2010. - año (yyyy): Se indica el año. Ejemplo: 2010.

Tipo: Date

Orden: 17

020.030.000.160 Fecha de finalización de la formación

Nombre corto: Fecha de finalización

Definición: Fecha en la que ha finalizado la especialidad sanitaria. Consígnese en la forma más completa posible (si se desconoce el día, introduzca 01). Los formatos admitidos son: - día/mes/año (dd/mm/yyyy): Se indica día, mes y año. Ejemplo: 01/02/2010. - mes/año (mm/yyyy): Se indica mes y año. Ejemplo: 02/2010. - año (yyyy): Se indica el año. Ejemplo: 2010. Tenga en cuenta que una vez generado el fichero PDF, la información de su CVN se presenta siempre en orden descendente por la fecha de fin. Todos los registros que no tengan consignada la fecha de fin se mostrarán al final en dicho PDF.

Tipo: Date

Orden: 18

020.030.000.170 Tiempo de permanencia en la entidad

Nombre corto: Duración

Definición: Tiempo que permaneció en la entidad donde ha cursado la especialidad sanitaria, expresado en años, meses y días. Por ejemplo: 6 meses y cinco días, 00.06.05; dos años y medio: 02.06.00.

Tipo: Duration

Orden: 19

020.030.000.180 Fecha de convalidación

Nombre corto: Fecha de convalidación

Definición: Fecha de la resolución de convalidación del título mediante credencial expedida por la Subdirección General de Títulos y Reconocimiento de Cualificaciones del Ministerio de Educación, Cultura y Deporte. La convalidación de estudios extranjeros por cursos españoles de educación no universitaria supone la declaración de la equivalencia de aquellos con estos últimos a efectos de continuar estudios en una entidad docente española (<http://www.mecd.gob.es/educacion-mecd/areas-educacion/sistema-educativo/gestion-titulos/estudios-no-universitarios/titulos-obtenidos-fuera-de-espana/convalidacion-no-univ.html>).

Tipo: Date

Orden: 20

020.030.000.220 Identificador digital de institución donde se llevó a cabo la especialidad

Nombre corto: Identificador de institución

Definición: Destinado a almacenar identificadores externos de institución o el código persistente que identifica de manera exclusiva a una organización o institución (agencia financiadora, universidad, centro de investigación, etc).

Tipo: Alphanumeric

Réplicas: Repeticiones

Orden: 22

020.030.000.230 Tipo de identificador digital de institución

Nombre corto: Tipo de identificador

Definición: Tipo de identificador de institución dentro de las opciones ofrecidas en el desplegable.

Tipo: Alphanumeric

Tabla de Referencia (Anexo I): CVN_SOURCE_G

Réplicas: Repeticiones

Orden: 23

020.030.000.240 Tipo de identificador digital de institución, otros

Nombre corto: Tipo de identificador, otros

Definición: En el supuesto de que la categoría requerida no se encuentre entre las mostradas por defecto, se recomienda seleccionar la opción "Otros", ya que automáticamente despliega el campo adicional "Identificador de institución, otros" donde se podrá consignar dicha circunstancia en texto libre.

Tipo: Alphanumeric

Réplicas: Repeticiones

Vinculado a ítem: 020.030.000.230

Orden: 24

020.030.000.250 Identificador digital de institución que expide el título de especialista

Nombre corto: Identificador de institución

Definición: Destinado a almacenar identificadores externos de institución o el código persistente que identifica de manera exclusiva a una organización o institución (agencia financiadora, universidad, centro de investigación, etc).

Tipo: Alphanumeric

Réplicas: Repeticiones

Orden: 25

020.030.000.260 Tipo de identificador digital de institución que expide el título de especialista

Nombre corto: Tipo de identificador

Definición: Tipo de identificador de institución dentro de las opciones ofrecidas en el desplegable.

Tipo: Alphanumeric

Tabla de Referencia (Anexo I): CVN_SOURCE_G

Réplicas: Repeticiones

Orden: 26

020.030.000.270 Tipo de identificador digital de institución que expide el título de especialista, otros

Nombre corto: Tipo de identificador, otros

Definición: En el supuesto de que la categoría requerida no se encuentre entre las mostradas por defecto, se recomienda seleccionar la opción "Otros", ya que automáticamente despliega el campo adicional "Identificador de institución, otros" donde se podrá consignar dicha circunstancia en texto libre.

Tipo: Alphanumeric

Réplicas: Repeticiones

Vinculado a ítem: 020.030.000.260

Orden: 27

020.040.000.000 Formación sanitaria en I+D

Nombre corto: Formación sanitaria en I+D

Definición: En este apartado se consignará la formación y/o posformación especializada en I+D dentro del ámbito sanitario recibida por el titular del CV.

Tipo: Alphanumeric

Extensión: Seleccione "Nuevo" para crear nuevos registros, pulse sobre el botón "Editar" para editarlo o sobre el botón "Eliminar" para eliminarlo. Para eliminar varios registros, selecciónelos usando la "casilla de verificación" y pulse el enlace "Eliminar". O bien, pulse sobre el punto de menú que desee dirigirse.

Réplicas: Repeticiones

Orden: 4

020.040.000.010 Nombre de la formación

Nombre corto: Nombre de la formación

Definición: Nombre del curso de especialización sanitaria en I+D realizado en una entidad nacional o extranjera. Éste deberá especificarse en los mismos términos en que aparezca consignado en el certificado o diploma acreditativo.

Tipo: Alphanumeric

Orden: 1

020.040.000.020 País entidad de titulación

Nombre corto: País entidad titulación

Definición: País en el que se localiza la entidad que ha expedido el título de especialista sanitario en I+D. Seleccione el país que corresponda dentro de las opciones ofrecidas en el desplegable.

Tipo: Alphanumeric

Tabla de Referencia (Anexo I): ISO_3166

Orden: 2

020.040.000.030 C. Autón./Reg. De la entidad de titulación

Nombre corto: C. Autón./Reg. entidad titulación

Definición: Comunidad autónoma/región en la que se localiza la entidad que ha expedido el título de especialista sanitario en I+D. Seleccione la comunidad autónoma/región que corresponda dentro de las opciones ofrecidas en el desplegable.

Tipo: Alphanumeric

Tabla de Referencia (Anexo I): CVN_REGION

Orden: 3

020.040.000.050 Ciudad de la entidad de titulación

Nombre corto: Ciudad entidad titulación

Definición: Ciudad en la que se localiza la entidad que ha expedido el título de especialista sanitario en I+D.

Tipo: Alphanumeric

Orden: 5

020.040.000.060 Entidad donde se llevó a cabo

Nombre corto: Entidad de realización

Definición: Nombre oficial de la entidad donde ha cursado la especialidad sanitaria en I+D.

Tipo: Alphanumeric

Tabla de Referencia (Anexo I): ENTITY@Entity.xsd

Orden: 6

020.040.000.080 Tipo de entidad

Nombre corto: Tipo de entidad

Definición: Carácter de la entidad donde ha cursado la especialidad sanitaria en I+D dentro de las opciones ofrecidas en el desplegable. En el supuesto de que la categoría requerida no se encuentre entre las mostradas por defecto, se recomienda seleccionar la opción "Organismo, Otros" dentro de este campo, ya que automáticamente despliega el campo adicional "Otro" donde se podrá consignar dicha circunstancia en texto libre.

Tipo: Alphanumeric

Tabla de Referencia (Anexo I): CVN_ENTITY_TYPE

Orden: 8

020.040.000.090 Tipo de entidad, otros

Nombre corto: Otros

Definición: Carácter de la entidad donde ha cursado la especialidad sanitaria en I+D. Este campo se utilizará en el supuesto de que la categoría requerida no se encuentre entre las opciones mostradas por defecto en el campo anterior.

Tipo: Alphanumeric

Vinculado a ítem: 020.040.000.080

Orden: 9

020.040.000.220 País entidad de realización

Nombre corto: País entidad realización

Definición: País en el que se localiza la entidad donde ha cursado la especialidad sanitaria en I+D. Seleccione el país que corresponda dentro de las opciones ofrecidas en el desplegable.

Tipo: Alphanumeric

Tabla de Referencia (Anexo I): ISO_3166

Orden: 10

020.040.000.230 Comunidad Autónoma/Región de la entidad de realización

Nombre corto: C. Autón./Reg. entidad realización

Definición: Comunidad autónoma/región en la que se localiza la entidad donde ha cursado la especialidad sanitaria en I+D. Seleccione la comunidad autónoma/región que corresponda dentro de las opciones ofrecidas en el desplegable.

Tipo: Alphanumeric

Tabla de Referencia (Anexo I): CVN_REGION **Orden:** 11

020.040.000.240 Ciudad de la entidad de realización

Nombre corto: Ciudad entidad realización

Definición: Ciudad en la que se localiza la entidad donde ha cursado la especialidad sanitaria en I+D.

Tipo: Alphanumeric

Orden: 12

020.040.000.100 Entidad a la que pertenece el programa

Nombre corto: Entidad de titulación

Definición: Nombre oficial de la entidad que ha expedido el título de especialista sanitario en I+D.

Tipo: Alphanumeric

Tabla de Referencia (Anexo I): [ENTITY@Entity.xsd](#)

Orden: 13

020.040.000.120 Tipo de entidad a la que pertenece el programa

Nombre corto: Tipo de entidad

Definición: Carácter de la entidad que ha expedido el título de especialista sanitario en I+D dentro de las opciones ofrecidas en el desplegable. En el supuesto de que la categoría requerida no se encuentre entre las mostradas por defecto, se recomienda seleccionar la opción "Organismo, Otros" dentro de este campo, ya que automáticamente despliega el campo adicional "Otro" donde se podrá consignar dicha circunstancia en texto libre.

Tipo: Alphanumeric

Tabla de Referencia (Anexo I): CVN_ENTITY_TYPE

Orden: 15

020.040.000.130 Tipo de entidad a la que pertenece el programa, otros

Nombre corto: Otros

Definición: Carácter de la entidad que ha expedido el título de especialista sanitario en I+D. Este campo se utilizará en el supuesto de que la categoría requerida no se encuentre entre las opciones mostradas por defecto en el campo anterior.

Tipo: Alphanumeric

Vinculado a ítem: 020.040.000.120

Orden: 16

020.040.000.140 Departamento

Nombre corto: Departamento

Definición: Nombre del departamento al que, en su caso, estaba adscrita la especialidad sanitaria en I+D. Este campo tiene por objeto asociar, si procede, la formación a algún departamento que permita evaluar mejor la formación recibida.

Tipo: Alphanumeric

Orden: 17

020.040.000.150 Servicio

Nombre corto: Servicio

Definición: Nombre del servicio al que, en su caso, estaba adscrita la especialidad sanitaria en I+D. Este campo tiene por objeto asociar, si procede, la formación a algún servicio que permita evaluar mejor la formación recibida.

Tipo: Alphanumeric

Orden: 18

020.040.000.160 Sección

Nombre corto: Sección

Definición: Nombre de la sección a la que, en su caso, estaba adscrita la especialidad sanitaria en I+D. Este campo tiene por objeto asociar, si procede, la formación en I+D a alguna sección que permita evaluar mejor la formación recibida.

Tipo: Alphanumeric

Orden: 19

020.040.000.170 Unidad

Nombre corto: Unidad

Definición: Nombre de la unidad a la que, en su caso, estaba adscrita la especialidad sanitaria en I+D. Este campo tiene por objeto asociar, si procede, la formación a alguna unidad que permita evaluar mejor la formación recibida.

Tipo: Alphanumeric

Orden: 20

020.040.000.180 Duración efectiva

Nombre corto: Duración

Definición: Tiempo que permaneció en la entidad donde ha cursado la especialidad sanitaria en I+D, expresado en años, meses y días. Por ejemplo: 6 meses y cinco días, 00.06.05; dos años y medio: 02.06.00.

Tipo: Duration

Orden: 21

020.040.000.190 Fecha inicio de la formación

Nombre corto: Fecha de inicio

Definición: Fecha en la que comenzó la especialidad sanitaria en I+D. Consígnese en la forma más completa posible (si se desconoce el día, introduzca 01). Los formatos admitidos son: - día/mes/año (dd/mm/yyyy): Se indica día, mes y año. Ejemplo: 01/02/2010. - mes/año (mm/yyyy): Se indica mes y año. Ejemplo: 02/2010. - año (yyyy): Se indica el año. Ejemplo: 2010.

Tipo: Date

Orden: 22

020.040.000.200 Fecha de finalización de la formación

Nombre corto: Fecha de finalización

Definición: Fecha en la que ha finalizado la especialidad sanitaria en I+D. Consígnese en la forma más completa posible (si se desconoce el día, introduzca 01). Los formatos admitidos son: - día/mes/año (dd/mm/yyyy): Se indica día, mes y año. Ejemplo: 01/02/2010. - mes/año (mm/yyyy): Se indica mes y año. Ejemplo: 02/2010. - año (yyyy): Se indica el año. Ejemplo: 2010. Tenga en cuenta que una vez generado el fichero PDF, la información de su CVN se presenta siempre en orden descendente por la fecha de fin. Todos los registros que no tengan consignada la fecha de fin se mostrarán al final en dicho PDF.

Tipo: Date

Orden: 23

020.040.000.210 Calificación obtenida

Nombre corto: Calificación obtenida

Definición: Calificación oficial obtenida en la especialidad sanitaria en I+D.

Tipo: Alphanumeric

Orden: 24

020.040.000.250 Interés para la docencia y/o investigación

Nombre corto: Interés para docencia y/o inv.

Definición: Campo de texto libre para describir la posible orientación de la especialidad sanitaria en I+D realizada hacia la docencia y/o investigación.

Tipo: Alphanumeric

Orden: 25

020.040.000.260 Categoría profesional/Puesto o cargo

Nombre corto: Categoría profesional

Definición: Nivel de cualificación del titular del CV dentro de la clasificación profesional.

Tipo: Alphanumeric

Obligatoriedad: Recomendado

Orden: 26

020.040.000.270 Identificador digital de institución donde se llevó a cabo

Nombre corto: Identificador de institución

Definición: Destinado a almacenar identificadores externos de institución o el código persistente que identifica de manera exclusiva a una organización o institución (agencia financiadora, universidad, centro de investigación, etc).

Tipo: Alphanumeric

Réplicas: Repeticiones

Orden: 27

020.040.000.280 Tipo de identificador digital de institución

Nombre corto: Tipo de identificador

Definición: Tipo de identificador de institución dentro de las opciones ofrecidas en el desplegable.

Tipo: Alphanumeric

Tabla de Referencia (Anexo I): CVN_SOURCE_G

Réplicas: Repeticiones

Orden: 28

020.040.000.290 Tipo de identificador digital de institución, otros

Nombre corto: Tipo de identificador, otros

Definición: En el supuesto de que la categoría requerida no se encuentre entre las mostradas por defecto, se recomienda seleccionar la opción "Otros", ya que automáticamente despliega el campo adicional "Identificador de institución, otros" donde se podrá consignar dicha circunstancia en texto libre.

Tipo: Alphanumeric

Réplicas: Repeticiones

Vinculado a ítem: 020.040.000.280

Orden: 29

020.040.000.300 Identificador digital de institución a la que pertenece el programa

Nombre corto: Identificador de institución

Definición: Destinado a almacenar identificadores externos de institución o el código persistente que identifica de manera exclusiva a una organización o institución (agencia financiadora, universidad, centro de investigación, etc).

Tipo: Alphanumeric

Réplicas: Repeticiones

Orden: 30

020.040.000.310 Tipo de identificador digital de institución a la que pertenece el programa

Nombre corto: Tipo de identificador

Definición: Tipo de identificador de institución dentro de las opciones ofrecidas en el desplegable.

Tipo: Alphanumeric

Tabla de Referencia (Anexo I): CVN_SOURCE_G

Réplicas: Repeticiones

Orden: 31

020.040.000.320 Tipo de identificador digital de institución a la que pertenece el programa, otros

Nombre corto: Tipo de identificador, otros

Definición: En el supuesto de que la categoría requerida no se encuentre entre las mostradas por defecto, se recomienda seleccionar la opción "Otros", ya que automáticamente despliega el campo adicional "Identificador de institución, otros" donde se podrá consignar dicha circunstancia en texto libre.

Tipo: Alphanumeric

Réplicas: Repeticiones

Vinculado a ítem: 020.040.000.310

Orden: 32

020.050.000.000 Cursos y seminarios recibidos de perfeccionamiento, innovación y mejora docente, nuevas tecnologías, etc., cuyo objetivo sea la mejora de la docencia

Nombre corto: Cursos y semin. mejora docente

Definición: En este apartado se consignará la formación recibida por el titular del CV sobre metodología docente cuyo objetivo sea el perfeccionamiento, innovación y mejora de la práctica de la docencia, introducción de nuevas tecnologías, etc. (se incluye, entre otros, el Curso de Aptitud Pedagógica, CAP).

Tipo: Alphanumeric

Réplicas: Repeticiones

Orden: 5

020.050.000.010 Título del curso/seminario

Nombre corto: Título del curso/seminario

Definición: Nombre del curso, seminario y/o actividad realizada en relación con la mejora de la docencia.

Tipo: Alphanumeric

Orden: 1

020.050.000.020 Objetivos del curso/seminario

Nombre corto: Objetivos del curso/seminario

Definición: Metas que la entidad se propone alcanzar como resultado de la participación en el curso, seminario y/o actividad de mejora docente.

Tipo: Alphanumeric

Orden: 2

020.050.000.030 País de la entidad organizadora

Nombre corto: País entidad organizadora

Definición: País en el que se localiza la entidad que ha organizado el curso, seminario y/o actividad de mejora docente. Seleccione el país que corresponda dentro de las opciones ofrecidas en el desplegable.

Tipo: Alphanumeric

Tabla de Referencia (Anexo I): ISO_3166

Orden: 3

020.050.000.040 Comunidad Autónoma/Región de la entidad organizadora

Nombre corto: C. Autón./Reg. entidad organizadora

Definición: Comunidad autónoma/región en la que se localiza la entidad que ha organizado el curso, seminario y/o actividad de mejora docente. Seleccione la comunidad autónoma/región que corresponda dentro de las opciones ofrecidas en el desplegable.

Tipo: Alphanumeric

Tabla de Referencia (Anexo I): CVN_REGION

Orden: 4

020.050.000.060 Ciudad de la entidad organizadora

Nombre corto: Ciudad entidad organizadora

Definición: Ciudad en la que se localiza la entidad que ha organizado el curso, seminario y/o actividad de mejora docente.

Tipo: Alphanumeric

Orden: 6

020.050.000.070 Entidad organizadora

Nombre corto: Entidad organizadora

Definición: Nombre oficial de la entidad que ha organizado el curso, seminario y/o actividad de mejora docente.

Tipo: Alphanumeric

Tabla de Referencia (Anexo I): ENTITY@Entity.xsd

Orden: 7

020.050.000.090 Tipo de entidad

Nombre corto: Tipo de entidad

Definición: Carácter de la entidad que ha organizado el curso, seminario y/o actividad de mejora docente dentro de las opciones ofrecidas en el desplegable. En el supuesto de que la categoría requerida no se encuentre entre las mostradas por defecto, se recomienda seleccionar la opción "Organismo, Otros" dentro de este campo, ya que automáticamente despliega el campo adicional "Otro" donde se podrá consignar dicha circunstancia en texto libre.

Tipo: Alphanumeric

Tabla de Referencia (Anexo I): CVN_ENTITY_TYPE

Orden: 9

020.050.000.100 Tipo de entidad, otros

Nombre corto: Otros

Definición: Carácter de la entidad que ha organizado el curso, seminario y/o actividad de mejora docente. Este campo se utilizará en el supuesto de que la categoría requerida no se encuentre entre las opciones mostradas por defecto en el campo anterior.

Tipo: Alphanumeric

Vinculado a ítem: 020.050.000.090

Orden: 10

020.050.000.110 Duración en horas

Nombre corto: Duración en horas

Definición: Tiempo (en horas) que duró el curso, seminario y/o actividad de mejora docente.

Tipo: Duration

Orden: 11

020.050.000.120 Fecha de finalización

Nombre corto: Fecha de finalización

Definición: Fecha en la que ha finalizado el curso, seminario y/o actividad de mejora docente. Consígnese en la forma más completa posible (si se desconoce el día, introduzca 01). Los formatos admitidos son: - día/mes/año (dd/mm/yyyy): Se indica día, mes y año. Ejemplo: 01/02/2010. - mes/año (mm/yyyy): Se indica mes y año. Ejemplo: 02/2010. - año (yyyy): Se indica el año. Ejemplo: 2010. Tenga en cuenta que una vez generado el fichero PDF, la información de su CVN se presenta siempre en orden descendente por la fecha de fin. Todos los registros que no tengan consignada la fecha de fin se mostrarán al final en dicho PDF.

Tipo: Date

Orden: 12

020.050.000.130 Perfil de destinatarios/as

Nombre corto: Perfil de destinatarios/as

Definición: 'Perfil profesional de los alumnos/as del curso, seminario y/o actividad de mejora docente, mediante el uso de palabras clave.

Tipo: Alphanumeric

Obligatoriedad: Recomendado

Orden: 13

020.050.000.140 Fecha de inicio

Nombre corto: Fecha de inicio

Definición: Fecha en la que comenzó el curso, seminario y/o actividad de mejora docente. Consígnese en la forma más completa posible (si se desconoce el día, introduzca 01). Los formatos admitidos son: - día/mes/año (dd/mm/yyyy): Se indica día, mes y año. Ejemplo: 01/02/2010. - mes/año (mm/yyyy): Se indica mes y año. Ejemplo: 02/2010. - año (yyyy): Se indica el año. Ejemplo: 2010.

Tipo: Date

Obligatoriedad: Recomendado

Orden: 14

020.050.000.150 Facultad, escuela, unidad, centro, hospital o instituto

Nombre corto: Facultad, instituto, centro

Definición: Nombre oficial del centro al que, en su caso, estaba adscrito el curso, seminario y/o actividad de mejora docente realizado.

Tipo: Alphanumeric

Tabla de Referencia (Anexo I): [ENTITY@Entity.xsd](#)

Orden: 15

020.050.000.170 Meses

Nombre corto: Duración

Definición: Tiempo que permaneció en la entidad para realizar el curso, seminario y/o actividad de mejora docente expresado en años, meses y días. Por ejemplo: 6 meses y cinco días, 00.06.05; dos años y medio: 02.06.00.

Tipo: Duration

Obligatoriedad: Recomendado

Orden: 17

020.050.000.180 Programa por el que se ha financiado la estancia

Nombre corto: Programa de financiación

Definición: Programa por el que se ha financiado, en su caso, la estancia. La movilidad de los investigadores se ha convertido en un fenómeno clave y estratégico para la integración del Espacio Europeo de Investigación y está impulsado por la Unión Europea, con el fin de promover la libertad de circulación del conocimiento y la tecnología. Es asimismo una prioridad de la política científica española (Plan Nacional: Programa Nacional de Movilidad de Recursos Humanos). Las estancias son periodos de tiempo de corta/media/larga duración que el investigador desarrolla de forma continuada en otro centro de investigación de prestigio diferente a la institución a la que esté adscrito y/o en la que estudia máster o doctorado, desarrollando actividades de investigación y/o docencia. Las estancias pueden ser predoctorales (mientras se está haciendo el doctorado) o posdoctorales (una vez obtenido el título de doctor). También pueden clasificarse en competitivas (obtenidas en convocatorias públicas competitivas o contratos de investigación financiados con cargo al centro en que se realiza la estancia) y no competitivas (aquellas que el investigador realiza por su cuenta).

Tipo: Alphanumeric

Orden: 18

020.050.000.190 Tareas contrastables

Nombre corto: Tareas contrastables

Definición: Campo de texto libre para describir las tareas realizadas durante el tiempo de realización del curso, seminario y/o actividad de mejora docente.

Tipo: Alphanumeric

Obligatoriedad: Recomendado

Orden: 19

020.050.000.200 Objetivo de la estancia

Nombre corto: Objetivo de la estancia

Definición: Metas que la entidad se propone alcanzar como resultado de la participación en la estancia dentro de las opciones ofrecidas en el desplegable. En el supuesto de que la categoría requerida no se encuentre entre las mostradas por defecto, se recomienda seleccionar la opción "Otros" dentro de este campo, ya que automáticamente despliega el campo adicional "Objetivo de la estancia, otros" donde se podrá consignar dicha circunstancia en texto libre.

Tipo: Alphanumeric

Obligatoriedad: Recomendado

Tabla de Referencia (Anexo I): CVN_STAY_A

Orden: 20

020.050.000.210 Objetivo de la estancia, otros

Nombre corto: Otros

Definición: Metas que la entidad se propone alcanzar como resultado de la participación en la estancia. Este campo se utilizará en el supuesto de que la categoría requerida no se encuentre entre las opciones mostradas por defecto en el campo anterior.

Tipo: Alphanumeric

Vinculado a ítem: 020.050.000.200

Orden: 21

020.050.000.220 Identificador digital de institución

Nombre corto: Identificador de institución

Definición: Destinado a almacenar identificadores externos de institución o el código persistente que identifica de manera exclusiva a una organización o institución (agencia financiadora, universidad, centro de investigación, etc).

Tipo: Alphanumeric

Réplicas: Repeticiones

Orden: 22

020.050.000.230 Tipo de identificador digital de institución

Nombre corto: Tipo de identificador

Definición: Tipo de identificador de institución dentro de las opciones ofrecidas en el desplegable.

Tipo: Alphanumeric

Tabla de Referencia (Anexo I): CVN_SOURCE_G

Réplicas: Repeticiones

Orden: 23

020.050.000.240 Tipo de identificador digital de institución, otros

Nombre corto: Tipo de identificador, otros

Definición: En el supuesto de que la categoría requerida no se encuentre entre las mostradas por defecto, se recomienda seleccionar la opción "Otros", ya que automáticamente despliega el campo adicional "Identificador de institución, otros" donde se podrá consignar dicha circunstancia en texto libre.

Tipo: Alphanumeric

Réplicas: Repeticiones

Vinculado a ítem: 020.050.000.230

Orden: 24

020.060.000.000 Conocimiento de idiomas

Nombre corto: Conocimiento de idiomas

Definición: En este apartado se consignará el nivel de conocimiento en idiomas que posee el titular del CV.

Tipo: Alphanumeric

Réplicas: Repeticiones

Orden: 6

020.060.000.010 Idioma

Nombre corto: Idioma

Definición: Lengua respecto de la que acredita un nivel de conocimiento.

Tipo: Alphanumeric

Obligatoriedad: Recomendado

Tabla de Referencia (Anexo I): ISO_639

Orden: 1

020.060.000.120 Comprensión auditiva

Nombre corto: Comprensión auditiva

Definición: Comprensión auditiva

Tipo: Alphanumeric

Tabla de Referencia (Anexo I): CVN_LANGUAGE_B

Orden: 5

020.060.000.130 Comprensión de lectura

Nombre corto: Comprensión de lectura

Definición: Comprensión de lectura

Tipo: Alphanumeric

Tabla de Referencia (Anexo I): CVN_LANGUAGE_B

Orden: 6

020.060.000.140 Interacción oral

Nombre corto: Interacción oral

Definición: Interacción oral

Tipo: Alphanumeric

Tabla de Referencia (Anexo I): CVN_LANGUAGE_B

Orden: 7

020.060.000.150 Expresión oral

Nombre corto: Expresión oral

Definición: Expresión oral

Tipo: Alphanumeric

Tabla de Referencia (Anexo I): CVN_LANGUAGE_B

Orden: 8

020.060.000.160 Expresión escrita

Nombre corto: Expresión escrita

Definición: Expresión escrita

Tipo: Alphanumeric

Tabla de Referencia (Anexo I): CVN_LANGUAGE_B

Orden: 9

020.060.000.170 Idiomas, otros

Nombre corto: Idioma, otros

Definición: Otros (no ISO 639)

Tipo: Alphanumeric

Vinculado a ítem: 020.060.000.010

Orden: 10

020.060.000.180 Certificado/Titulación

Nombre corto: Certificado/Titulación

Definición: Título o certificado oficial del nivel de idioma que acredita por cada lengua.

Tipo: Alphanumeric

Replicas: Repeticiones

Orden: 11

020.060.000.190 Entidad de titulación

Nombre corto: Entidad de titulación

Definición: Nombre oficial de la institución que ha expedido el título.

Tipo: Alphanumeric

Replicas: Repeticiones

Tabla de Referencia (Anexo I): ENTITY@Entity.xsd

Orden: 12

020.060.000.200 Fecha de titulación

Nombre corto: Fecha de titulación

Definición: Fecha de expedición del título. Consígnese en la forma más completa posible (si se desconoce el día, introduzca 01). Los formatos admitidos son: - día/mes/año (dd/mm/yyyy): Se indica día, mes y año. Ejemplo: 01/02/2010. -mes/año (mm/yyyy): Se indica mes y año. Ejemplo: 02/2010. - año (yyyy): Se indica el año. Ejemplo: 2010.

Tipo: Date

Replicas: Repeticiones

Orden: 13

020.060.000.210 Vigencia de la certificación

Nombre corto: Vigencia de la certificación

Definición: Fecha de caducidad o validez del título o certificado oficial obtenido.

Tipo: Date

Replicas: Repeticiones

Orden: 14

030.000.000.000 Actividad docente

Nombre corto: Actividad docente

Definición: En el módulo 4 "Actividad docente" se consignará toda la experiencia docente del titular del CV. Ésta comprende la formación de grado y posgrado -incluidas las titulaciones de antiguos planes- impartida en enseñanzas universitarias y/o artísticas superiores del Sistema Educativo Español, incluyendo los títulos propios y los cursos de corta duración y de extensión universitaria. Se incluye asimismo la formación ocupacional, de reciclaje, a medida, in company y corporativa impartida, con carácter abierto o no, y las diferentes formas metodológicas: presencial, semipresencial, virtual u otras afines, así como la dirección de tesis doctorales, proyectos fin de carrera (y demás proyectos de finalización de estudios), tutorías, formación sanitaria en I+D, publicaciones orientadas a la docencia, premios, ponencias, y demás actividades docentes relevantes. Se cumple con lo dispuesto en la Ley Orgánica 4/2007, de 12 de abril, por la que se modifica la Ley Orgánica 6/2001, de 21 de diciembre, de Universidades. Dispone de doce apartados: "Docencia impartida", "Programa de formación sanitaria especializada impartida", "Programa de formación en I+D sanitaria, y/o I+D posformación sanitaria especializada impartida", "Dirección de tesis doctorales y/o proyectos fin de carrera", "Tutoría académica de estudiantes", "Cursos y seminarios impartidos orientados a la formación docente universitaria", "Publicaciones docentes o de carácter pedagógico, libros, artículos, etc.", "Participación en proyectos de innovación docente", "Participación en congresos con ponencias orientadas a la formación docente", "Premios de innovación docente recibidos", "Otras actividades/méritos no incluidos en la relación anterior" y "Aportaciones más relevantes de su CV de docencia".

Tipo: Alphanumeric

Orden: 4

030.010.000.000 Formación académica impartida

Nombre corto: Formación académica impartida

Definición: En este apartado se consignará la docencia impartida por el titular del CV en enseñanzas universitarias y enseñanzas artísticas superiores, de carácter oficial y no oficial comprendidas en los dos primeros ciclos (Grado, Máster), en los antiguos ciclos (Licenciado, Diplomado, Ingeniero Superior, Ingeniero Técnico, Arquitecto) y en los planes de estudios de enseñanzas artísticas superiores (Música y Danza, Arte Dramático, Conservación y Restauración de Bienes Culturales, Artes Plásticas y Diseño), de acuerdo con lo dispuesto en la Ley Orgánica 4/2007, de 12 de abril, por la que se modifica la Ley Orgánica 6/2001, de 21 de diciembre, de Universidades.

Tipo: Alphanumeric

Réplicas: Repeticiones

Orden: 1

030.010.000.010 Tipo de docencia

Nombre corto: Tipo de docencia

Definición: Carácter de la docencia impartida dentro de las opciones ofrecidas en el desplegable.

Tipo: Alphanumeric

Tabla de Referencia (Anexo I): CVN_TEACHING_A

Orden: 1

030.010.000.020 Titulación universitaria

Nombre corto: Titulación universitaria

Definición: Nombre oficial del título acreditativo de la docencia impartida. Éste deberá especificarse en los términos en que figure inscrito en el asiento del Registro de Universidades, Centros y Títulos (RUCT) creado mediante RD 1509/2008, de 12 de septiembre (<https://www.educacion.gob.es/ruct/home#>), seleccionando una de las titulaciones existente en la norma o introduciendo una nueva titulación en texto libre.

Tipo: Alphanumeric

Tabla de Referencia (Anexo I): CVN_TITLE_B

Orden: 2

030.010.000.040 País de la entidad de realización

Nombre corto: País entidad realización

Definición: País donde se localiza la institución que ha impartido la docencia. Seleccione el país que corresponda dentro de las opciones ofrecidas en el desplegable.

Tipo: Alphanumeric

Tabla de Referencia (Anexo I): ISO_3166

Orden: 4

030.010.000.050 Comunidad Autónoma/Región de la entidad de realización

Nombre corto: C. Autón./Reg. entidad realización

Definición: Comunidad autónoma/región donde se localiza la institución que ha impartido la docencia. Seleccione la comunidad autónoma/región que corresponda dentro de las opciones ofrecidas en el desplegable.

Tipo: Alphanumeric

Tabla de Referencia (Anexo I): CVN_REGION

Orden: 5

030.010.000.070 Ciudad de la entidad de realización

Nombre corto: Ciudad entidad realización

Definición: Ciudad donde se localiza la institución que ha impartido la docencia.

Tipo: Alphanumeric

Orden: 7

030.010.000.080 Entidad de realización

Nombre corto: Entidad de realización

Definición: Nombre oficial de la institución que ha impartido la docencia.

Tipo: Alphanumeric

Tabla de Referencia (Anexo I): ENTITY@Entity.xsd

Orden: 8

030.010.000.110 Tipo de entidad

Nombre corto: Tipo de entidad

Definición: Carácter de la institución que ha impartido la docencia dentro de las opciones ofrecidas en el desplegable. En el supuesto de que la categoría requerida no se encuentre entre las mostradas por defecto, se recomienda seleccionar la opción "Organismo, Otros" dentro de este campo, ya que automáticamente despliega el campo adicional "Otro" donde se podrá consignar dicha circunstancia en texto libre.

Tipo: Alphanumeric

Tabla de Referencia (Anexo I): CVN_ENTITY_TYPE

Orden: 11

030.010.000.120 Tipo de entidad, otros

Nombre corto: Otros

Definición: Carácter de la institución que ha impartido la docencia. Este campo se utilizará en el supuesto de que la categoría requerida no se encuentre entre las opciones mostradas por defecto en el campo anterior.

Tipo: Alphanumeric

Vinculado a ítem: 030.010.000.110

Orden: 12

030.010.000.130 Departamento

Nombre corto: Departamento

Definición: Nombre del departamento al que, en su caso, estaba adscrita la docencia impartida. Este campo tiene por objeto contribuir a evaluar la docencia impartida.

Tipo: Alphanumeric

Orden: 13

030.010.000.140 Tipo de programa

Nombre corto: Tipo de programa

Definición: Nivel académico en el que se enmarca la docencia impartida dentro de las opciones ofrecidas en el desplegable. En el supuesto de que la categoría requerida no se encuentre entre las mostradas por defecto, se recomienda seleccionar la opción "Otros" dentro de este campo, ya que automáticamente despliega el campo adicional "Otro" donde se podrá consignar dicha circunstancia en texto libre.

Tipo: Alphanumeric

Tabla de Referencia (Anexo I): CVN_PROGRAMME_A

Orden: 14

030.010.000.150 Tipo de programa, otros

Nombre corto: Otros

Definición: Nivel académico en el que se enmarca la docencia impartida. Este campo se utilizará en el supuesto de que la categoría requerida no se encuentre entre las opciones mostradas por defecto en el campo anterior.

Tipo: Alphanumeric

Vinculado a ítem: 030.010.000.140

Orden: 15

030.010.000.160 Nombre de asignatura/nombre del curso

Nombre corto: Nombre de la asignatura/curso

Definición: Nombre de la materia impartida.

Tipo: Alphanumeric

Orden: 16

030.010.000.170 Modalidad de la formación

Nombre corto: Modalidad de la formación

Definición: Categorice la modalidad en que se ha impartido la docencia dentro de las opciones ofrecidas en el desplegable. En el supuesto de que la categoría requerida no se encuentre entre las mostradas por defecto, se recomienda seleccionar la opción "Otros" dentro de este campo, ya que automáticamente despliega el campo adicional "Otro" donde se podrá consignar dicha circunstancia en texto libre.

Tipo: Alphanumeric

Réplicas: Repeticiones

Tabla de Referencia (Anexo I): CVN_TEACHING_B

Orden: 17

030.010.000.180 Modalidad de la formación, otros

Nombre corto: Otros

Definición: Modalidad en que se ha impartido la docencia. Este campo se utilizará en el supuesto de que la categoría requerida no se encuentre entre las opciones mostradas por defecto en el campo anterior.

Tipo: Alphanumeric

Réplicas: Repeticiones

Vinculado a ítem: 030.010.000.170

Orden: 18

030.010.000.190 Tipo de asignatura

Nombre corto: Tipo de asignatura

Definición: Clase de materia impartida dentro de las opciones ofrecidas en el desplegable. En el supuesto de que la categoría requerida no se encuentre entre las mostradas por defecto, se recomienda seleccionar la opción "Otros" dentro de este campo, ya que automáticamente despliega el campo adicional "Otro" donde se podrá consignar dicha circunstancia en texto libre.

Tipo: Alphanumeric

Tabla de Referencia (Anexo I): CVN_SUBJECT_A

Orden: 19

030.010.000.430 Tipo de asignatura, otros

Nombre corto: Otros

Definición: Clase de materia impartida. Este campo se utilizará en el supuesto de que la categoría requerida no se encuentre entre las opciones mostradas por defecto en el campo anterior.

Tipo: Alphanumeric

Vinculado a ítem: 030.010.000.190

Orden: 20

030.010.000.200 Curso de la titulación que se imparte

Nombre corto: Curso que se imparte

Definición: Si la titulación en la que se enmarca la docencia impartida está estructurada en cursos académicos, indique a cuál de ellos pertenece.

Tipo: Alphanumeric

Orden: 21

030.010.000.210 Tipo de horas/créditos ECTS

Nombre corto: Tipo de horas/créditos ECTS

Definición: Señale la forma en que se mide la carga de trabajo del alumno en el programa de estudio: horas o créditos ECTS.

Tipo: Alphanumeric

Tabla de Referencia (Anexo I): CVN_TIME_A

Orden: 22

030.010.000.220 Número de horas/créditos ECTS

Nombre corto: N° de horas/créditos ECTS

Definición: Carga lectiva del programa de estudio, en función de la forma de medición seleccionada en el campo "Tipo de horas/créditos ECTS".

Tipo: Double

Orden: 23

030.010.000.230 Idioma en el que impartió la asignatura

Nombre corto: Idioma de la asignatura

Definición: Lengua en la que se ha impartido la docencia.

Tipo: Alphanumeric

Tabla de Referencia (Anexo I): ISO_639

Orden: 24

030.010.000.240 Frecuencia de impartición de la asignatura

Nombre corto: Frecuencia de la actividad

Definición: Si la formación se imparte periódicamente, indique el número de veces que ha impartido esta materia. Si se trata de una práctica sistemática, no es preciso que consigne el dato todas las veces.

Tipo: Double

Orden: 25

030.010.000.250 Fecha de finalización

Nombre corto: Fecha de finalización

Definición: Fecha en que se impartió por última vez la docencia descrita.

Tipo: Date

Orden: 26

030.010.000.260 Competencias relacionadas con la asignatura impartida

Nombre corto: Competencias relacionadas

Definición: Habilidades, competencias, utilidades prácticas y destrezas adquiridas por el alumno durante el proceso de aprendizaje del programa de estudio.

Tipo: Alphanumeric

Orden: 27

030.010.000.270 Categoría profesional del/de la solicitante en el momento en el que desempeñó la docencia señalada

Nombre corto: Categoría profesional

Definición: Nivel de cualificación del titular del CV dentro de la clasificación profesional. Debe coincidir con la categoría expresada en el Módulo 2 "Situación Profesional".

Tipo: Alphanumeric

Orden: 28

030.010.000.280 Evaluación sobre la calidad de la docencia, calificación obtenida

Nombre corto: Calificación obtenida

Definición: De haberse realizado una evaluación interna o externa, consigne la calificación obtenida.

Tipo: Alphanumeric

Orden: 29

030.010.000.290 Evaluación sobre la calidad de la docencia, calificación máxima posible

Nombre corto: Calificación máxima posible

Definición: De haberse realizado una evaluación interna o externa, consigne la puntuación máxima posible.

Tipo: Alphanumeric

Orden: 30

030.010.000.440 País de la entidad de evaluación

Nombre corto: País entidad evaluación

Definición: País donde se localiza la entidad que practicó la evaluación. Seleccione el país que corresponda dentro de las opciones ofrecidas en el desplegable.

Tipo: Alphanumeric

Tabla de Referencia (Anexo I): ISO_3166

Orden: 31

030.010.000.450 Comunidad Autónoma/Región de entidad de evaluación

Nombre corto: C. Autón./Reg. entidad evaluación

Definición: Comunidad autónoma/región donde se localiza la entidad que practicó la evaluación. Seleccione la comunidad autónoma/región que corresponda dentro de las opciones ofrecidas en el desplegable.

Tipo: Alphanumeric

Tabla de Referencia (Anexo I): CVN_REGION

Orden: 32

030.010.000.470 Ciudad de la entidad de evaluación

Nombre corto: Ciudad entidad evaluación

Definición: Ciudad donde se localiza la entidad que practicó la evaluación.

Tipo: Alphanumeric

Orden: 34

030.010.000.300 Evaluación sobre la calidad de la docencia, entidad de evaluación

Nombre corto: Entidad de evaluación

Definición: De haberse realizado una evaluación interna o externa, consigne el nombre completo del organismo evaluador.

Tipo: Alphanumeric

Tabla de Referencia (Anexo I): [ENTITY@Entity.xsd](#)

Orden: 35

030.010.000.520 Tipo de entidad

Nombre corto: Tipo de entidad

Definición: Carácter de la entidad que practicó la evaluación dentro de las opciones ofrecidas en el desplegable. En el supuesto de que la categoría requerida no se encuentre entre las mostradas por defecto, se recomienda seleccionar la opción "Organismo, Otros" dentro de este campo, ya que automáticamente despliega el campo adicional "Otro" donde se podrá consignar dicha circunstancia en texto libre.

Tipo: Alphanumeric

Tabla de Referencia (Anexo I): CVN_ENTITY_TYPE

Orden: 36

030.010.000.530 Tipo de entidad, otros

Nombre corto: Otros

Definición: Carácter de la entidad que practicó la evaluación. Este campo se utilizará en el supuesto de que la categoría requerida no se encuentre entre las opciones mostradas por defecto en el campo anterior.

Tipo: Alphanumeric

Vinculado a ítem: 030.010.000.520

Orden: 37

030.010.000.320 Tipo de evaluación

Nombre corto: Tipo de evaluación

Definición: De haberse realizado una evaluación interna o externa, consigne las características de la evaluación seguida dentro de las opciones ofrecidas en el desplegable. En el supuesto de que la categoría requerida no se encuentre entre las mostradas por defecto, se recomienda seleccionar la opción "Otros" dentro de este campo, ya que automáticamente despliega el campo adicional "Otro" donde se podrá consignar dicha circunstancia en texto libre.

Tipo: Alphanumeric

Tabla de Referencia (Anexo I): CVN_EVALUATION_A

Orden: 38

030.010.000.330 Tipo de evaluación, otros

Nombre corto: Otros

Definición: Características de la evaluación practicada. Este campo se utilizará en el supuesto de que la categoría requerida no se encuentre entre las opciones mostradas por defecto en el campo anterior.

Tipo: Alphanumeric

Vinculado a ítem: 030.010.000.320

Orden: 39

030.010.000.480 País de la entidad financiadora

Nombre corto: País entidad financiadora

Definición: País donde se localiza la entidad que ha financiado la docencia impartida. Seleccione el país que corresponda dentro de las opciones ofrecidas en el desplegable.

Tipo: Alphanumeric

Tabla de Referencia (Anexo I): ISO_3166

Orden: 40

030.010.000.500 Comunidad Autónoma/Región de la entidad financiadora

Nombre corto: C. Autón./Reg. entidad financiadora

Definición: Comunidad autónoma/región donde se localiza la entidad que ha financiado la docencia impartida. Seleccione la comunidad autónoma/región que corresponda dentro de las opciones ofrecidas en el desplegable.

Tipo: Alphanumeric

Tabla de Referencia (Anexo I): CVN_REGION

Orden: 41

030.010.000.510 Ciudad de la entidad financiadora

Nombre corto: Ciudad entidad financiadora

Definición: Ciudad donde se localiza la entidad que ha financiado la docencia impartida.

Tipo: Alphanumeric

Orden: 43

030.010.000.350 Financiación obtenida, entidad

Nombre corto: Entidad financiadora

Definición: Nombre oficial de la entidad que ha financiado la docencia impartida. Señálese solo en el caso de que se trate de financiación externa.

Tipo: Alphanumeric

Tabla de Referencia (Anexo I): ENTITY@Entity.xsd

Orden: 44

030.010.000.370 Financiación obtenida, tipo de entidad

Nombre corto: Tipo de entidad

Definición: Carácter de la entidad que ha financiado la docencia impartida dentro de las opciones ofrecidas en el desplegable. En el supuesto de que la categoría requerida no se encuentre entre las mostradas por defecto, se recomienda seleccionar la opción "Organismo, Otros" dentro de este campo, ya que automáticamente despliega el campo adicional "Otro" donde se podrá consignar dicha circunstancia en texto libre.

Tipo: Alphanumeric

Tabla de Referencia (Anexo I): CVN_ENTITY_TYPE

Orden: 46

030.010.000.380 Financiación obtenida, tipo de entidad, otros

Nombre corto: Otros

Definición: Carácter de la entidad que ha financiado la docencia impartida. Este campo se utilizará en el supuesto de que la categoría requerida no se encuentre entre las opciones mostradas por defecto en el campo anterior.

Tipo: Alphanumeric

Vinculado a ítem: 030.010.000.370

Orden: 47

030.010.000.390 Financiación obtenida, tipo de convocatoria

Nombre corto: Tipo de convocatoria

Definición: Procedimiento de concesión de las subvenciones y/o ayudas dentro de las opciones ofrecidas en el desplegable. En el supuesto de que la categoría requerida no se encuentre entre las mostradas por defecto, se recomienda seleccionar la opción "Otros" dentro de este campo, ya que automáticamente despliega el campo adicional "Otro" donde se podrá consignar dicha circunstancia en texto libre.

Tipo: Alphanumeric

Tabla de Referencia (Anexo I): CVN_SUMMONS_B

Orden: 48

030.010.000.400 Financiación obtenida, tipo de convocatoria, otros

Nombre corto: Otros

Definición: Procedimiento de concesión de las subvenciones y/o ayudas. Este campo se utilizará en el supuesto de que la categoría requerida no se encuentre entre las opciones mostradas por defecto en el campo anterior.

Tipo: Alphanumeric

Vinculado a ítem: 030.010.000.390

Orden: 49

030.010.000.410 Financiación obtenida, ámbito geográfico

Nombre corto: Ámbito geográfico

Definición: Cobertura geográfica del programa que proporcionó los recursos de financiación dentro de las opciones ofrecidas en el desplegable. En el supuesto de que la categoría requerida no se encuentre entre las mostradas por defecto, se recomienda seleccionar la opción "Otros" dentro de este campo, ya que automáticamente despliega el campo adicional "Otro" donde se podrá consignar dicha circunstancia en texto libre.

Tipo: Alphanumeric

Tabla de Referencia (Anexo I): CVN_SCOPE_B

Orden: 50

030.010.000.420 Financiación obtenida, ámbito, otros

Nombre corto: Otros

Definición: Cobertura geográfica del programa que proporcionó los recursos de financiación. Este campo se utilizará en el supuesto de que la categoría requerida no se encuentre entre las opciones mostradas por defecto en el campo anterior.

Tipo: Alphanumeric

Vinculado a ítem: 030.010.000.410

Orden: 51

030.010.000.540 Facultad, escuela, unidad, centro, hospital o instituto

Nombre corto: Facultad, instituto, centro

Definición: Nombre oficial del centro al que, en su caso, estaba adscrita la docencia impartida.

Tipo: Alphanumeric

Tabla de Referencia (Anexo I): ENTITY@Entity.xsd

Orden: 54

030.010.000.550 Fecha de inicio

Nombre corto: Fecha de inicio

Definición: Fecha en la que comenzó a impartirse la docencia. Consígnese en la forma más completa posible (si se desconoce el día, introduzca 01). Los formatos admitidos son: - día/mes/año (dd/mm/yyyy): Se indica día, mes y año. Ejemplo: 01/02/2010. - mes/año (mm/yyyy): Se indica mes y año. Ejemplo: 02/2010. - año (yyyy): Se indica el año. Ejemplo: 2010.

Tipo: Date

Obligatoriedad: Recomendado

Orden: 55

030.010.000.610 Fecha de finalización

Nombre corto: Fecha de finalización

Definición: Fecha en la que ha finalizado la impartición de la docencia. Consígnese en la forma más completa posible (si se desconoce el día, introduzca 01). Los formatos admitidos son: - día/mes/año (dd/mm/yyyy): Se indica día, mes y año. Ejemplo: 01/02/2010. - mes/año (mm/yyyy): Se indica mes y año. Ejemplo: 02/2010. - año (yyyy): Se indica el año. Ejemplo: 2010. Tenga en cuenta que una vez generado el fichero PDF, la información de su CVN se presenta siempre en orden descendente por la fecha de fin. Todos los registros que no tengan consignada la fecha de fin se mostrarán al final en dicho PDF.

Tipo: Date

Obligatoriedad: Recomendado

Orden: 61

030.010.000.620 Idioma en el que impartió la asignatura, otros

Nombre corto: Otros (no ISO 639)

Definición: Lengua en la que se ha impartido la docencia.

Tipo: Alphanumeric

Vinculado a ítem: 030.010.000.230

Orden: 62

030.010.000.630 Identificador digital de institución

Nombre corto: Identificador de institución

Definición: Destinado a almacenar identificadores externos de institución o el código persistente que identifica de manera exclusiva a una organización o institución (agencia financiadora, universidad, centro de investigación, etc).

Tipo: Alphanumeric

Réplicas: Repeticiones

Orden: 63

030.010.000.640 Tipo de identificador digital de institución

Nombre corto: Tipo de identificador

Definición: Tipo de identificador de institución dentro de las opciones ofrecidas en el desplegable.

Tipo: Alphanumeric

Tabla de Referencia (Anexo I): CVN_SOURCE_G

Réplicas: Repeticiones

Orden: 64

030.010.000.650 Tipo de identificador digital de institución, otros

Nombre corto: Tipo de identificador, otros

Definición: En el supuesto de que la categoría requerida no se encuentre entre las mostradas por defecto, se recomienda seleccionar la opción "Otros", ya que automáticamente despliega el campo adicional "Identificador de institución, otros" donde se podrá consignar dicha circunstancia en texto libre.

Tipo: Alphanumeric

Réplicas: Repeticiones

Vinculado a ítem: 030.010.000.640

Orden: 65

030.010.000.660 Identificador digital de institución financiadora

Nombre corto: Identificador de institución

Definición: Destinado a almacenar identificadores externos de institución o el código persistente que identifica de manera exclusiva a una organización o institución (agencia financiadora, universidad, centro de investigación, etc).

Tipo: Alphanumeric

Réplicas: Repeticiones

Orden: 66

030.010.000.670 Tipo de identificador digital de institución financiadora

Nombre corto: Tipo de identificador

Definición: Tipo de identificador de institución dentro de las opciones ofrecidas en el desplegable.

Tipo: Alphanumeric

Tabla de Referencia (Anexo I): CVN_SOURCE_G

Réplicas: Repeticiones

Orden: 67

030.010.000.680 Tipo de identificador digital de institución financiadora, otros

Nombre corto: Tipo de identificador, otros

Definición: En el supuesto de que la categoría requerida no se encuentre entre las mostradas por defecto, se recomienda seleccionar la opción "Otros", ya que automáticamente despliega el campo adicional "Identificador de institución, otros" donde se podrá consignar dicha circunstancia en texto libre.

Tipo: Alphanumeric

Réplicas: Repeticiones

Vinculado a ítem: 030.010.000.670

Orden: 68

030.010.000.690 Identificador digital de institución evaluadora

Nombre corto: Identificador de institución

Definición: Destinado a almacenar identificadores externos de institución o el código persistente que identifica de manera exclusiva a una organización o institución (agencia financiadora, universidad, centro de investigación, etc).

Tipo: Alphanumeric

Réplicas: Repeticiones

Orden: 69

030.010.000.700 Tipo de identificador digital de institución evaluadora

Nombre corto: Tipo de identificador

Definición: Tipo de identificador de institución dentro de las opciones ofrecidas en el desplegable.

Tipo: Alphanumeric

Tabla de Referencia (Anexo I): CVN_SOURCE_G

Réplicas: Repeticiones

Orden: 70

030.010.000.710 Tipo de identificador digital de institución evaluadora, otros

Nombre corto: Tipo de identificador, otros

Definición: En el supuesto de que la categoría requerida no se encuentre entre las mostradas por defecto, se recomienda seleccionar la opción "Otros", ya que automáticamente despliega el campo adicional "Identificador de institución, otros" donde se podrá consignar dicha circunstancia en texto libre.

Tipo: Alphanumeric

Réplicas: Repeticiones

Vinculado a ítem: 030.010.000.700

Orden: 71

030.010.000.720 Grado de responsabilidad

Nombre corto: Grado de responsabilidad

Definición: Nivel de responsabilidad en la materia impartida. Por ejemplo: personal docente, responsable de asignatura o responsable de grupo.

Tipo: Alphanumeric

Obligatoriedad: Recomendado

Orden: 72

030.010.000.730 Porcentaje de alumnos

Nombre corto: Porcentaje de alumnos

Definición: De haberse realizado una evaluación interna o externa, consigne el porcentaje del alumnado que ha participado en la evaluación.

Tipo: Double

Orden: 73

030.010.000.740 Nota media

Nombre corto: Nota media

Definición: De haberse realizado una evaluación interna o externa, consigne la nota media del profesorado de la materia o del departamento.

Tipo: Alphanumeric

Orden: 74

030.010.000.750 Medio de impartición

Nombre corto: Medio de impartición

Definición: Precise el método con el que se ha impartido la docencia dentro de las opciones ofrecidas en el desplegable. En el supuesto de que la categoría requerida no se encuentre entre las mostradas por defecto, se recomienda seleccionar la opción "Otros" dentro de este campo, ya que automáticamente despliega el campo adicional "Otro" donde se podrá consignar dicha circunstancia en texto libre.

Tipo: Alphanumeric

Tabla de Referencia (Anexo I): CVN_TEACHING_C

Réplicas: Repeticiones

Orden: 75

030.020.000.000 Formación sanitaria especializada impartida

Nombre corto: Formación sanitaria impartida

Definición: En este apartado se consignará la experiencia docente en la impartición de programas de formación posgraduada, especializada y continuada desarrollada en el ámbito sanitario, con excepción de las acciones formativas relacionadas con la investigación y desarrollo, que se especificarán en el apartado siguiente. Se describen en la Ley 44/2003, de 21 de noviembre, de ordenación de las profesiones sanitarias (el texto consolidado con la última modificación es de 28-3-2014: <https://www.boe.es/buscar/pdf/2003/BOE-A-2003-21340-consolidado.pdf>) y Real Decreto 183/2008, de 8 de febrero, por el que se determinan y clasifican las especialidades en Ciencias de la Salud y se desarrollan determinados aspectos del sistema de formación sanitaria especializada (http://www.msssi.gob.es/profesionales/formacion/docs/realDecreto183_2008.pdf).

Tipo: Alphanumeric

Réplicas: Repeticiones

Orden: 2

030.020.000.020 Título de la especialidad

Nombre corto: Título de la especialidad

Definición: Nombre de la especialidad sanitaria impartida.

Tipo: Alphanumeric

Orden: 2

030.020.000.030 Título de la subespecialidad

Nombre corto: Título de la subespecialidad

Definición: Nombre, en su caso, de la subespecialidad sanitaria impartida.

Tipo: Alphanumeric

Orden: 3

030.020.000.040 Tipo de participación

Nombre corto: Tipo de participación

Definición: Categorice la modalidad en que se ha impartido el programa de especialista sanitario dentro de las opciones ofrecidas en el desplegable. En el supuesto de que la categoría requerida no se encuentre entre las mostradas por defecto, se recomienda seleccionar la opción "Otros" dentro de este campo, ya que automáticamente despliega el campo adicional "Otro" donde se podrá consignar dicha circunstancia en texto libre.

Tipo: Alphanumeric

Tabla de Referencia (Anexo I): CVN_PARTICIPATION_H

Orden: 4

030.020.000.050 Tipo de participación, otros

Nombre corto: Otros

Definición: Modalidad en que se ha impartido el programa de especialista sanitario. Este campo se utilizará en el supuesto de que la categoría requerida no se encuentre entre las opciones mostradas por defecto en el campo anterior.

Tipo: Alphanumeric

Vinculado a ítem: 030.020.000.040

Orden: 5

030.020.000.060 País donde impartió la formación

Nombre corto: País entidad titulación

Definición: País en el que se localiza la entidad que ha expedido el título de especialista sanitario. Seleccione el país que corresponda dentro de las opciones ofrecidas en el desplegable.

Tipo: Alphanumeric

Tabla de Referencia (Anexo I): ISO_3166

Orden: 6

030.020.000.070 Comunidad Autónoma/Región donde ha impartido la formación

Nombre corto: C. Autón./Reg. entidad titulación

Definición: Comunidad autónoma/región en la que se localiza la entidad que ha expedido el título de especialista sanitario. Seleccione la comunidad autónoma/región que corresponda dentro de las opciones ofrecidas en el desplegable.

Tipo: Alphanumeric

Tabla de Referencia (Anexo I): CVN_REGION

Orden: 7

030.020.000.090 Ciudad de la formación impartida

Nombre corto: Ciudad entidad titulación

Definición: Ciudad en la que se localiza la entidad que ha expedido el título de especialista sanitario.

Tipo: Alphanumeric

Orden: 8

030.020.000.100 Entidad donde se llevó a cabo

Nombre corto: Entidad de realización

Definición: Nombre oficial de la entidad que ha impartido la especialidad sanitaria.

Tipo: Alphanumeric

Tabla de Referencia (Anexo I): [ENTITY@Entity.xsd](#)

Orden: 9

030.020.000.120 Tipo de entidad

Nombre corto: Tipo de entidad

Definición: Carácter de la entidad que ha impartido la especialidad sanitaria dentro de las opciones ofrecidas en el desplegable. En el supuesto de que la categoría requerida no se encuentre entre las mostradas por defecto, se recomienda seleccionar la opción "Organismo, Otros" dentro de este campo, ya que automáticamente despliega el campo adicional "Otro" donde se podrá consignar dicha circunstancia en texto libre

Tipo: Alphanumeric

Tabla de Referencia (Anexo I): CVN_ENTITY_TYPE

Orden: 11

030.020.000.130 Tipo de entidad, otros

Nombre corto: Otros

Definición: Carácter de la entidad que ha impartido la especialidad sanitaria. Este campo se utilizará en el supuesto de que la categoría requerida no se encuentre entre las opciones mostradas por defecto en el campo anterior.

Tipo: Alphanumeric

Vinculado a ítem: 030.020.000.120

Orden: 12

030.020.000.270 País de la entidad de realización

Nombre corto: País entidad realización

Definición: País en el que se localiza la entidad que ha impartido la especialidad sanitaria. Seleccione el país que corresponda dentro de las opciones ofrecidas en el desplegable.

Tipo: Alphanumeric

Tabla de Referencia (Anexo I): ISO_3166

Orden: 13

030.020.000.260 Comunidad Autónoma/Región de la entidad de realización

Nombre corto: C. Autón./Reg. entidad realización

Definición: Comunidad autónoma/región en la que se localiza la entidad que ha impartido la especialidad sanitaria. Seleccione la comunidad autónoma/región que corresponda dentro de las opciones ofrecidas en el desplegable.

Tipo: Alphanumeric

Tabla de Referencia (Anexo I): CVN_REGION

Orden: 14

030.020.000.280 Ciudad de la entidad de realización

Nombre corto: Ciudad entidad realización

Definición: Ciudad en la que se localiza la entidad que ha impartido la especialidad sanitaria.

Tipo: Alphanumeric

Orden: 15

030.020.000.140 Entidad que expide el título

Nombre corto: Entidad de titulación

Definición: Nombre oficial de la entidad que ha expedido el título de especialista sanitario.

Tipo: Alphanumeric

Tabla de Referencia (Anexo I): [ENTITY@Entity.xsd](#)

Orden: 16

030.020.000.160 Tipo de entidad

Nombre corto: Tipo de entidad

Definición: Carácter de la entidad que ha expedido el título de especialista sanitario dentro de las opciones ofrecidas en el desplegable. En el supuesto de que la categoría requerida no se encuentre entre las mostradas por defecto, se recomienda seleccionar la opción "Organismo, Otros" dentro de este campo, ya que automáticamente despliega el campo adicional "Otro" donde se podrá consignar dicha circunstancia en texto libre.

Tipo: Alphanumeric

Tabla de Referencia (Anexo I): CVN_ENTITY_TYPE

Orden: 18

030.020.000.170 Tipo de entidad, otros

Nombre corto: Otros

Definición: Carácter de la entidad que ha expedido el título de especialista sanitario. Este campo se utilizará en el supuesto de que la categoría requerida no se encuentre entre las opciones mostradas por defecto en el campo anterior.

Tipo: Alphanumeric

Vinculado a ítem: 030.020.000.160

Orden: 19

030.020.000.180 Departamento

Nombre corto: Departamento

Definición: Nombre del departamento al que, en su caso, estaba adscrito el programa de especialista sanitario impartido. La asociación de la formación a un determinado departamento pretende facilitar la evaluación de la formación impartida.

Tipo: Alphanumeric

Orden: 20

030.020.000.190 Servicio

Nombre corto: Servicio

Definición: Nombre del servicio al que, en su caso, estaba adscrito el programa de especialista sanitario impartido. La asociación de la formación a un determinado servicio pretende facilitar la evaluación de la formación impartida.

Tipo: Alphanumeric

Orden: 21

030.020.000.200 Sección

Nombre corto: Sección

Definición: Nombre de la sección a la que, en su caso, estaba adscrito el programa de especialista sanitario impartido. La asociación de la formación a una determinada sección pretende facilitar la evaluación de la formación impartida.

Tipo: Alphanumeric

Orden: 22

030.020.000.210 Unidad

Nombre corto: Unidad

Definición: Nombre de la unidad a la que, en su caso, estaba adscrito el programa de especialista sanitario impartido. La asociación de la formación a una determinada unidad pretende facilitar la evaluación de la formación impartida.

Tipo: Alphanumeric

Orden: 23

030.020.000.220 Fecha de inicio de la formación

Nombre corto: Fecha de inicio

Definición: Fecha en la que comenzó a impartirse la especialidad sanitaria. Consignese en la forma más completa posible (si se desconoce el día, introduzca 01). Los formatos admitidos son: - día/mes/año (dd/mm/yyyy): Se indica día, mes y año. Ejemplo: 01/02/2010. - mes/año (mm/yyyy): Se indica mes y año. Ejemplo: 02/2010. - año (yyyy): Se indica el año. Ejemplo: 2010.

Tipo: Date

Orden: 24

030.020.000.230 Fecha de finalización de la formación

Nombre corto: Fecha de finalización

Definición: Fecha en la que ha finalizado la impartición de la especialidad sanitaria. Consignese en la forma más completa posible (si se desconoce el día, introduzca 01). Los formatos admitidos son: - día/mes/año (dd/mm/yyyy): Se indica día, mes y año. Ejemplo: 01/02/2010. - mes/año (mm/yyyy): Se indica mes y año. Ejemplo: 02/2010. - año (yyyy): Se indica el año. Ejemplo: 2010. Tenga en cuenta que una vez generado el fichero PDF, la información de su CVN se presenta siempre en orden descendente por la fecha de fin. Todos los registros que no tengan consignada la fecha de fin se mostrarán al final en dicho PDF.

Tipo: Date

Orden: 25

030.020.000.240 Duración

Nombre corto: Duración

Definición: Tiempo que permaneció impartiendo la especialidad sanitaria expresado en años, meses y días. Por ejemplo: 6 meses y cinco días, 00.06.05; dos años y medio: 02.06.00.

Tipo: Duration

Orden: 26

030.020.000.250 Titulación de los/as destinatarios/as, en palabras clave

Nombre corto: Perfil de destinatarios/as

Definición: Perfil profesional de los alumnos/as de la especialidad sanitaria, mediante el uso de palabras clave.

Tipo: Alphanumeric

Réplicas: Repeticiones

Tabla de Referencia (Anexo I): [THESAURUS@thesaurus.xsd](#)

Orden: 27

030.020.000.290 Identificador digital de institución

Nombre corto: Identificador de institución

Definición: Destinado a almacenar identificadores externos de institución o el código persistente que identifica de manera exclusiva a una organización o institución (agencia financiadora, universidad, centro de investigación, etc).

Tipo: Alphanumeric

Réplicas: Repeticiones

Orden: 29

030.020.000.300 Tipo de identificador digital de institución

Nombre corto: Tipo de identificador

Definición: Tipo de identificador de institución dentro de las opciones ofrecidas en el desplegable.

Tipo: Alphanumeric

Tabla de Referencia (Anexo I): CVN_SOURCE_G

Réplicas: Repeticiones

Orden: 30

030.020.000.310 Tipo de identificador digital de institución, otros

Nombre corto: Tipo de identificador, otros

Definición: En el supuesto de que la categoría requerida no se encuentre entre las mostradas por defecto, se recomienda seleccionar la opción "Otros", ya que automáticamente despliega el campo adicional "Identificador de institución, otros" donde se podrá consignar dicha circunstancia en texto libre.

Tipo: Alphanumeric

Réplicas: Repeticiones

Vinculado a ítem: 030.020.000.300

Orden: 31

030.020.000.320 Identificador digital de institución que expide el título

Nombre corto: Identificador de institución

Definición: Destinado a almacenar identificadores externos de institución o el código persistente que identifica de manera exclusiva a una organización o institución (agencia financiadora, universidad, centro de investigación, etc).

Tipo: Alphanumeric

Réplicas: Repeticiones

Orden: 32

030.020.000.330 Tipo de identificador digital de institución que expide el título

Nombre corto: Tipo de identificador

Definición: Tipo de identificador de institución dentro de las opciones ofrecidas en el desplegable.

Tipo: Alphanumeric

Tabla de Referencia (Anexo I): CVN_SOURCE_G

Réplicas: Repeticiones

Orden: 33

030.020.000.340 Tipo de identificador digital de institución que expide el título, otros

Nombre corto: Tipo de identificador, otros

Definición: En el supuesto de que la categoría requerida no se encuentre entre las mostradas por defecto, se recomienda seleccionar la opción "Otros", ya que automáticamente despliega el campo adicional "Identificador de institución, otros" donde se podrá consignar dicha circunstancia en texto libre.

Tipo: Alphanumeric

Réplicas: Repeticiones

Vinculado a ítem: 030.020.000.330

Orden: 34

030.030.000.000 Formación sanitaria en I+D, y/o posformación sanitaria especializada en I+D impartida

Nombre corto: Formación sanitaria impartida en I+D

Definición: En este apartado se consignará la experiencia docente en la impartición de programas de formación posgraduada, especializada y continuada específicamente orientados al área de I+D dentro del ámbito sanitario (las acciones formativas sanitarias que no estén relacionadas con la investigación y desarrollo deberán especificarse en el apartado anterior). Se describen en la Ley 44/2003, de 21 de noviembre, de ordenación de las profesiones sanitarias (el texto consolidado con la última modificación es de 28-3-2014: <https://www.boe.es/buscar/pdf/2003/BOE-A-2003-21340-consolidado.pdf>) y Real Decreto 183/2008, de 8 de febrero, por el que se determinan y clasifican las especialidades en Ciencias de la Salud y se desarrollan determinados aspectos del sistema de formación sanitaria especializada (http://www.msssi.gob.es/profesionales/formacion/docs/realDecreto183_2008.pdf)

Tipo: Alphanumeric

Réplicas: Repeticiones

Orden: 3

030.030.000.010 Título de la especialidad

Nombre corto: Título de la especialidad

Definición: Nombre de la especialidad sanitaria en I+D.

Tipo: Alphanumeric

Orden: 1

030.030.000.020 País donde ha impartido la formación

Nombre corto: País entidad titulación

Definición: País donde se localiza la entidad que ha expedido el título de la especialidad sanitaria en I+D. Seleccione el país que corresponda dentro de las opciones ofrecidas en el desplegable.

Tipo: Alphanumeric

Tabla de Referencia (Anexo I): ISO_3166

Orden: 2

030.030.000.030 Comunidad Autónoma/Región donde ha impartido la formación

Nombre corto: C. Autón./Reg. entidad titulación

Definición: Comunidad autónoma/región donde se localiza la entidad que ha expedido el título de la especialidad sanitaria en I+D. Seleccione la comunidad autónoma/región que corresponda dentro de las opciones ofrecidas en el desplegable.

Tipo: Alphanumeric

Tabla de Referencia (Anexo I): CVN_REGION

Orden: 3

030.030.000.050 Ciudad de la formación impartida

Nombre corto: Ciudad entidad titulación

Definición: Ciudad donde se localiza la entidad que ha expedido el título de la especialidad sanitaria en I+D.

Tipo: Alphanumeric

Orden: 4

030.030.000.060 Entidad de la que depende el programa

Nombre corto: Entidad de realización

Definición: Nombre oficial de la entidad que ha impartido la especialidad sanitaria en I+D.

Tipo: Alphanumeric

Tabla de Referencia (Anexo I): ENTITY@Entity.xsd

Orden: 5

030.030.000.080 Tipo de entidad

Nombre corto: Tipo de entidad

Definición: Carácter de la entidad que ha impartido la especialidad sanitaria en I+D dentro de las opciones ofrecidas en el desplegable. En el supuesto de que la categoría requerida no se encuentre entre las mostradas por defecto, se recomienda seleccionar la opción "Organismo, Otros" dentro de este campo, ya que automáticamente despliega el campo adicional "Otro" donde se podrá consignar dicha circunstancia en texto libre.

Tipo: Alphanumeric

Tabla de Referencia (Anexo I): CVN_ENTITY_TYPE

Orden: 7

030.030.000.090 Tipo de entidad, otros

Nombre corto: Otros

Definición: Carácter de la entidad que ha impartido la especialidad sanitaria en I+D. Este campo se utilizará en el supuesto de que la categoría requerida no se encuentre entre las opciones mostradas por defecto en el campo anterior.

Tipo: Alphanumeric

Vinculado a ítem: 030.030.000.080

Orden: 8

030.030.000.220 País de la entidad de realización

Nombre corto: País entidad realización

Definición: País en el que se localiza la entidad que ha impartido la formación sanitaria en I+D. Seleccione el país que corresponda dentro de las opciones ofrecidas en el desplegable.

Tipo: Alphanumeric

Tabla de Referencia (Anexo I): ISO_3166

Orden: 9

030.030.000.240 Comunidad Autónoma/Región de la entidad de realización

Nombre corto: C. Autón./Reg. entidad realización

Definición: Comunidad autónoma/región en la que se localiza la entidad que ha impartido la formación sanitaria en I+D. Seleccione la comunidad autónoma/región que corresponda dentro de las opciones ofrecidas en el desplegable.

Tipo: Alphanumeric

Tabla de Referencia (Anexo I): CVN_REGION

Orden: 10

030.030.000.230 Ciudad de la entidad de la realización

Nombre corto: Ciudad entidad realización

Definición: Ciudad en la que se localiza la entidad que ha impartido la formación sanitaria en I+D.

Tipo: Alphanumeric

Orden: 11

030.030.000.100 Entidad donde se imparte la formación

Nombre corto: Entidad de titulación

Definición: Nombre oficial de la entidad que ha expedido el título de especialista sanitario en I+D.

Tipo: Alphanumeric

Tabla de Referencia (Anexo I): [ENTITY@Entity.xsd](#)

Orden: 12

030.030.000.120 Tipo de entidad

Nombre corto: Tipo de entidad

Definición: Carácter de la entidad que ha expedido el título de especialista sanitario en I+D dentro de las opciones ofrecidas en el desplegable. En el supuesto de que la categoría requerida no se encuentre entre las mostradas por defecto, se recomienda seleccionar la opción "Organismo, Otros" dentro de este campo, ya que automáticamente despliega el campo adicional "Otro" donde se podrá consignar dicha circunstancia en texto libre.

Tipo: Alphanumeric

Tabla de Referencia (Anexo I): CVN_ENTITY_TYPE

Orden: 14

030.030.000.130 Tipo de entidad, otros

Nombre corto: Otros

Definición: Carácter de la entidad que ha expedido el título de especialista sanitario en I+D. Este campo se utilizará en el supuesto de que la categoría requerida no se encuentre entre las opciones mostradas por defecto en el campo anterior.

Tipo: Alphanumeric

Vinculado a ítem: 030.030.000.120

Orden: 15

030.030.000.140 Departamento

Nombre corto: Departamento

Definición: Nombre del departamento al que, en su caso, estaba adscrita la especialidad sanitaria en I+D. La asociación de la formación a un determinado departamento pretende facilitar la evaluación de la formación impartida.

Tipo: Alphanumeric

Orden: 16

030.030.000.150 Servicio

Nombre corto: Servicio

Definición: Nombre del servicio al que, en su caso, estaba adscrita la especialidad sanitaria en I+D. La asociación de la formación a un determinado servicio pretende facilitar la evaluación de la formación impartida.

Tipo: Alphanumeric

Orden: 17

030.030.000.160 Sección

Nombre corto: Sección

Definición: Nombre de la sección a la que, en su caso, estaba adscrita la especialidad sanitaria en I+D. La asociación de la formación a una determinada sección pretende facilitar la evaluación de la formación impartida.

Tipo: Alphanumeric

Orden: 18

030.030.000.170 Unidad

Nombre corto: Unidad

Definición: Nombre de la unidad a la que, en su caso, estaba adscrita la especialidad sanitaria en I+D. La asociación de la formación a una determinada unidad pretende facilitar la evaluación de la formación impartida.

Tipo: Alphanumeric

Orden: 19

030.030.000.180 Fecha de inicio de la formación

Nombre corto: Fecha de inicio

Definición: Fecha en la que comenzó a impartirse la especialidad sanitaria en I+D. Consígnese en la forma más completa posible (si se desconoce el día, introduzca 01). Los formatos admitidos son: - día/mes/año (dd/mm/yyyy): Se indica día, mes y año. Ejemplo: 01/02/2010. - mes/año (mm/yyyy): Se indica mes y año. Ejemplo: 02/2010. - año (yyyy): Se indica el año. Ejemplo: 2010.

Tipo: Date

Orden: 20

030.030.000.190 Fecha de finalización de la formación

Nombre corto: Fecha de finalización

Definición: Fecha en la que ha finalizado la impartición de la especialidad sanitaria en I+D. Consígnese en la forma más completa posible (si se desconoce el día, introduzca 01). Los formatos admitidos son: - día/mes/año (dd/mm/yyyy): Se indica día, mes y año. Ejemplo: 01/02/2010. - mes/año (mm/yyyy): Se indica mes y año. Ejemplo: 02/2010. - año (yyyy): Se indica el año. Ejemplo: 2010. Tenga en cuenta que una vez generado el fichero PDF, la información de su CVN se presenta siempre en orden descendente por la fecha de fin. Todos los registros que no tengan consignada la fecha de fin se mostrarán al final en dicho PDF.

Tipo: Date

Orden: 21

030.030.000.200 Duración

Nombre corto: Duración

Definición: Tiempo que permaneció impartiendo la especialidad sanitaria en I+D expresado en años, meses y días. Por ejemplo: 6 meses y cinco días, 00.06.05; dos años y medio: 02.06.00.

Tipo: Duration

Orden: 22

030.030.000.210 Destinatarios/as, en palabras clave

Nombre corto: Perfil de destinatarios/as

Definición: Perfil profesional de los alumnos/as de la especialidad sanitaria en I+D, mediante el uso de palabras clave.

Tipo: Alphanumeric

Tabla de Referencia (Anexo I): [THESAURUS@thesaurus.xsd](#)

Réplicas: Repeticiones

Orden: 23

030.030.000.250 Identificador digital de institución

Nombre corto: Identificador de institución

Definición: Destinado a almacenar identificadores externos de institución o el código persistente que identifica de manera exclusiva a una organización o institución (agencia financiadora, universidad, centro de investigación, etc).

Tipo: Alphanumeric

Réplicas: Repeticiones

Orden: 25

030.030.000.260 Tipo de identificador digital de institución

Nombre corto: Tipo de identificador

Definición: Tipo de identificador de institución dentro de las opciones ofrecidas en el desplegable.

Tipo: Alphanumeric

Tabla de Referencia (Anexo I): CVN_SOURCE_G

Réplicas: Repeticiones

Orden: 26

030.030.000.270 Tipo de identificador digital de institución, otros

Nombre corto: Tipo de identificador, otros

Definición: En el supuesto de que la categoría requerida no se encuentre entre las mostradas por defecto, se recomienda seleccionar la opción "Otros", ya que automáticamente despliega el campo adicional "Identificador de institución, otros" donde se podrá consignar dicha circunstancia en texto libre.

Tipo: Alphanumeric

Réplicas: Repeticiones

Vinculado a ítem: 030.030.000.260

Orden: 27

030.030.000.280 Identificador digital de institución que expide el título

Nombre corto: Identificador de institución

Definición: Destinado a almacenar identificadores externos de institución o el código persistente que identifica de manera exclusiva a una organización o institución (agencia financiadora, universidad, centro de investigación, etc).

Tipo: Alphanumeric

Réplicas: Repeticiones

Orden: 28

030.030.000.290 Tipo de identificador digital de institución que expide el título

Nombre corto: Tipo de identificador

Definición: Tipo de identificador de institución dentro de las opciones ofrecidas en el desplegable.

Tipo: Alphanumeric

Tabla de Referencia (Anexo I): CVN_SOURCE_G

Réplicas: Repeticiones

Orden: 29

030.030.000.300 Tipo de identificador digital de institución que expide el título, otros

Nombre corto: Tipo de identificador, otros

Definición: En el supuesto de que la categoría requerida no se encuentre entre las mostradas por defecto, se recomienda seleccionar la opción "Otros", ya que automáticamente despliega el campo adicional "Identificador de institución, otros" donde se podrá consignar dicha circunstancia en texto libre.

Tipo: Alphanumeric

Réplicas: Repeticiones

Vinculado a ítem: 030.030.000.290

Orden: 30

030.040.000.000 Dirección de tesis doctorales y/o trabajos de fin de estudio

Nombre corto: Dirección tesis y/o proyectos

Definición: En este apartado se consignará la experiencia académica en dirección de trabajos de síntesis realizados de manera tutelada en la fase final del plan de estudios -proyectos fin de grado (PFG), proyectos fin de carrera (PFC)-, así como la dirección de trabajos de inicio a la actividad investigadora -trabajos fin de máster (TFM), tesinas, tesis doctorales (TD), diplomas de estudios avanzados (DEA)-, tanto en universidades españolas como extranjeras.

Tipo: Alphanumeric

Réplicas: Repeticiones

Orden: 4

030.040.000.010 Tipo de proyecto: tesis, PFC, DEA, trabajo de fin de grado, trabajo de fin de máster

Nombre corto: Tipo de proyecto

Definición: Carácter del trabajo académico que ha supervisado como director académico dentro de las opciones ofrecidas en el desplegable. En el supuesto de que la categoría requerida no se encuentre entre las mostradas por defecto, se recomienda seleccionar la opción "Otros" dentro de este campo, ya que automáticamente despliega el campo adicional "Otro" donde se podrá consignar dicha circunstancia en texto libre.

Tipo: Alphanumeric

Tabla de Referencia (Anexo I): CVN_PROJECT_A

Orden: 1

030.040.000.020 Tipo de proyecto, otros

Nombre corto: Otros

Definición: Carácter del trabajo académico que ha supervisado como director académico. Este campo se utilizará en el supuesto de que la categoría requerida no se encuentre entre las opciones mostradas por defecto en el campo anterior.

Tipo: Alphanumeric

Vinculado a ítem: 030.040.000.010

Orden: 2

030.040.000.030 Título del trabajo

Nombre corto: Título del trabajo

Definición: Título del trabajo o proyecto académico realizado bajo su dirección.

Tipo: Alphanumeric

Obligatoriedad: Recomendado

Orden: 3

030.040.000.180 Codirectores de trabajo

Nombre corto: Codirector/a tesis

Definición: Nombre, en su caso, del co-director/a de tesis.

Tipo: Alphanumeric

Réplicas: Repeticiones

Orden: 4

030.040.000.040 País de dirección TD

Nombre corto: País entidad realización

Definición: País en el que se localiza la institución donde ha dirigido el trabajo o proyecto académico. Seleccione el país que corresponda dentro de las opciones ofrecidas en el desplegable.

Tipo: Alphanumeric

Tabla de Referencia (Anexo I): ISO_3166

Orden: 5

030.040.000.050 Comunidad Autónoma/Región de la dirección TD

Nombre corto: C. Autón./Reg. entidad realización

Definición: Comunidad Autónoma en la que se localiza la institución donde ha dirigido el trabajo o proyecto académico. Seleccione la comunidad autónoma/región que corresponda dentro de las opciones ofrecidas en el desplegable.

Tipo: Alphanumeric

Tabla de Referencia (Anexo I): CVN_REGION

Orden: 6

030.040.000.070 Ciudad de la dirección TD

Nombre corto: Ciudad entidad realización

Definición: Ciudad en la que se localiza la institución donde ha dirigido el trabajo o proyecto académico.

Tipo: Alphanumeric

Orden: 7

030.040.000.080 Entidad de la dirección TD

Nombre corto: Entidad de realización

Definición: Nombre oficial de la institución donde ha dirigido el trabajo o proyecto académico.

Tipo: Alphanumeric

Obligatoriedad: Recomendado

Tabla de Referencia (Anexo I): ENTITY@Entity.xsd

Orden: 8

030.040.000.100 Tipo de entidad

Nombre corto: Tipo de entidad

Definición: Carácter de la institución donde ha dirigido el trabajo o proyecto académico dentro de las opciones ofrecidas en el desplegable. En el supuesto de que la categoría requerida no se encuentre entre las mostradas por defecto, se recomienda seleccionar la opción "Organismo, Otros" dentro de este campo, ya que automáticamente despliega el campo adicional "Otros" donde se podrá consignar dicha circunstancia en texto libre.

Tipo: Alphanumeric

Tabla de Referencia (Anexo I): CVN_ENTITY_TYPE

Orden: 10

030.040.000.110 Tipo de entidad, otros

Nombre corto: Otros

Definición: Carácter de la institución donde ha dirigido el trabajo o proyecto académico. Este campo se utilizará en el supuesto de que la categoría requerida no se encuentre entre las opciones mostradas por defecto en el campo anterior.

Tipo: Alphanumeric

Vinculado a ítem: 030.040.000.100

Orden: 11

030.040.000.120 Alumno/a

Nombre corto: Alumno/a

Definición: Identificación del doctorando.

Tipo: Alphanumeric

Orden: 12

030.040.000.130 Palabras clave

Nombre corto: Identificar palabras clave

Definición: Sintetice, mediante el uso de palabras clave, el texto del título del trabajo o proyecto académico que ha dirigido.

Tipo: Alphanumeric

Tabla de Referencia (Anexo I): THESAURUS@thesaurus.xsd

Réplicas: Repeticiones

Orden: 13

030.040.000.140 Fecha de defensa

Nombre corto: Fecha de defensa

Definición: Fecha del acto de defensa del trabajo o proyecto académico dirigido.

Tipo: Date

Orden: 14

030.040.000.150 Calificación obtenida

Nombre corto: Calificación obtenida

Definición: Calificación otorgada al trabajo o proyecto académico dirigido. El procedimiento para la obtención del Certificado-Diploma de Estudios Avanzados (DEA) está contemplado en el apartado 6 del Real Decreto 778/1998, de 30 de abril. La superación de esta evaluación garantizará la suficiencia investigadora del doctorando y supondrá el reconocimiento a la labor realizada y la obtención del certificado-diploma acreditativo.

Tipo: Alphanumeric

Orden: 15

030.040.000.160 Si es Doctorado Europeo, fecha de mención

Nombre corto: Fecha de mención

Definición: Fecha de obtención de la mención europea en la tesis doctoral dirigida.

Tipo: Date

Orden: 16

030.040.000.170 Mención de calidad del programa

Nombre corto: Mención de calidad

Definición: Señale si el programa en el que se enmarca la tesis doctoral dirigida ha recibido o no una mención de calidad. La mención de calidad es una expresión de reconocimiento a la solvencia científico/técnica y formadora otorgada al programa de doctorado en su conjunto y a los grupos de investigación y departamentos que intervienen en el mismo. La mención de calidad ha sido sustituida por la mención hacia la excelencia, distinción con la que el Ministerio de Educación reconoce la calidad de los mejores programas oficiales de Doctorado, y supone un proceso previo de acreditación de los méritos y la trayectoria del programa ante la ANECA (artículo 16.1 del Real Decreto 99/2011, de 28 de enero, por el que se regulan las enseñanzas oficiales de doctorado: <http://www.boe.es/boe/dias/2011/02/10/pdfs/BOE-A-2011-2541.pdf>)

Tipo: Boolean

Orden: 17

030.040.000.190 Doctorado Europeo

Nombre corto: Doctorado Europeo

Definición: Señale si la tesis doctoral dirigida ha recibido o no una mención europea. La mención europea en el título de Doctor está regulada en el artículo 14 del Real Decreto 56/2005, de 21 de enero, sobre estudios universitarios oficiales de posgrado y en el artículo 22 del Real Decreto 1393/2007, de 29 de octubre, por el que se establece la ordenación de las enseñanzas universitarias oficiales. Los doctorandos que hayan comenzado sus estudios de doctorado con posterioridad al 11 de febrero de 2011 podrán obtener la mención internacional pero no la mención europea en el título de Doctor, ya que ésta ha sido derogada por el RD 99/2011. Los doctorandos que comenzaron sus estudios antes del 11 de febrero de 2011 y que hayan leído o lean sus tesis con posterioridad a dicha fecha, podrán obtener la mención europea, de acuerdo con la anterior normativa, o la mención internacional.

Tipo: Boolean

Obligatoriedad: Recomendado

Orden: 19

030.040.000.200 Fecha Mencion de calidad

Nombre corto: Fecha de obtención

Definición: Fecha de obtención de la mención de calidad en la tesis doctoral dirigida.

Tipo: Date

Orden: 20

030.040.000.210 Identificador digital de institución

Nombre corto: Identificador de institución

Definición: Destinado a almacenar identificadores externos de institución o el código persistente que identifica de manera exclusiva a una organización o institución (agencia financiadora, universidad, centro de investigación, etc).

Tipo: Alphanumeric

Réplicas: Repeticiones

Orden: 21

030.040.000.220 Tipo de identificador digital de institución

Nombre corto: Tipo de identificador

Definición: Tipo de identificador de institución dentro de las opciones ofrecidas en el desplegable.

Tipo: Alphanumeric

Tabla de Referencia (Anexo I): CVN_SOURCE_G

Réplicas: Repeticiones

Orden: 22

030.040.000.230 Tipo de identificador digital de institución, otros

Nombre corto: Tipo de identificador, otros

Definición: En el supuesto de que la categoría requerida no se encuentre entre las mostradas por defecto, se recomienda seleccionar la opción "Otros", ya que automáticamente despliega el campo adicional "Identificador de institución, otros" donde se podrá consignar dicha circunstancia en texto libre.

Tipo: Alphanumeric

Réplicas: Repeticiones

Vinculado a ítem: 030.040.000.220

Orden: 23

030.040.000.240 Doctorado Internacional

Nombre corto: Doctorado Internacional

Definición: Señale si la tesis doctoral supervisada ha recibido o no una mención internacional.

Tipo: Boolean

Obligatoriedad: Recomendado

Orden: 24

030.040.000.250 Doctorado Internacional, fecha de mención

Nombre corto: Fecha de mención

Definición: Fecha de obtención de la mención internacional en la tesis doctoral supervisada.

Tipo: Date

Orden: 25

030.040.000.260 Denominación del plan de estudios o programa

Nombre corto: Plan de estudios

Definición: Nombre oficial de la titulación en la que se enmarca el trabajo o proyecto académico.

Tipo: Alphanumeric

Orden: 26

030.050.000.000 Tutorías académicas de estudiantes

Nombre corto: Tutorías académicas

Definición:

En este apartado se consignará la experiencia docente como tutor/a académico/a en alguno de los procesos de aprendizaje (de supervisión o acompañamiento académico o profesional) relacionados con enseñanzas universitarias y enseñanzas artísticas superiores oficiales y no oficiales, tanto a nivel individual como grupal.

Tipo: Alphanumeric

Réplicas: Repeticiones

Orden: 5

030.050.000.010 Tipo del programa

Nombre corto: Tipo del programa

Definición: Tipo de programa en el que ha realizado actividades de tutoría académica dentro de las opciones ofrecidas en el desplegable. En el supuesto de que la categoría requerida no se encuentre entre las mostradas por defecto, se recomienda seleccionar la opción "Otros" dentro de este campo, ya que automáticamente despliega el campo adicional "Otro" donde se podrá consignar dicha circunstancia en texto libre.

Tipo: Alphanumeric

Tabla de Referencia (Anexo I): CVN_PROGRAMME_C

Orden: 1

030.050.000.020 Tipo del programa, otros

Nombre corto: Otros

Definición: Tipo de programa en el que ha realizado actividades de tutoría académica. Este campo se utilizará en el supuesto de que la categoría requerida no se encuentre entre las opciones mostradas por defecto en el campo anterior.

Tipo: Alphanumeric

Vinculado a ítem: 030.050.000.010

Orden: 2

030.050.000.030 País de la tutoría

Nombre corto: País entidad realización

Definición: País en el que ha realizado actividades de tutoría académica. Seleccione el país que corresponda dentro de las opciones ofrecidas en el desplegable.

Tipo: Alphanumeric

Tabla de Referencia (Anexo I): ISO_3166

Orden: 3

030.050.000.040 Comunidad Autónoma/Región de la tutoría

Nombre corto: C. Autón./Reg. entidad realización

Definición: Comunidad autónoma/región en la que ha realizado actividades de tutoría académica. Seleccione la comunidad autónoma/región que corresponda dentro de las opciones ofrecidas en el desplegable.

Tipo: Alphanumeric

Tabla de Referencia (Anexo I): CVN_REGION

Orden: 4

030.050.000.060 Ciudad de la tutoría

Nombre corto: Ciudad entidad realización

Definición: Ciudad en la que ha realizado actividades de tutoría académica.

Tipo: Alphanumeric

Orden: 6

030.050.000.070 Entidad donde se ejerce la tutoría

Nombre corto: Entidad de realización

Definición: Nombre de la institución en la que ha realizado actividades de tutoría académica.

Tipo: Alphanumeric

Tabla de Referencia (Anexo I): [ENTITY@Entity.xsd](#)

Orden: 7

030.050.000.090 Entidad donde se ejerce la tutoría, tipo

Nombre corto: Tipo de entidad

Definición: Carácter de la institución en la que ha realizado actividades de tutoría académica dentro de las opciones ofrecidas en el desplegable. En el supuesto de que la categoría requerida no se encuentre entre las mostradas por defecto, se recomienda seleccionar la opción "Organismo, Otros" dentro de este campo, ya que automáticamente despliega el campo adicional "Otros" donde se podrá consignar dicha circunstancia en texto libre.

Tipo: Alphanumeric

Tabla de Referencia (Anexo I): CVN_ENTITY_TYPE

Orden: 9

030.050.000.100 Entidad donde se presta la tutoría, tipo, otros

Nombre corto: Otros

Definición: Carácter de la institución en la que ha realizado actividades de tutoría académica. Este campo se utilizará en el supuesto de que la categoría requerida no se encuentre entre las opciones mostradas por defecto en el campo anterior.

Tipo: Alphanumeric

Vinculado a ítem: 030.050.000.090

Orden: 10

030.050.000.110 Número total de alumnos/as tutelados/as

Nombre corto: Nº de alumnos/as tutelados/as

Definición: Número de alumnos tutelado, basado en la información disponible en los correspondientes registros, expresado de acuerdo con la siguiente tabla: Menos de 10. Entre 11 y 50. Más de 50.

Tipo: Double

Orden: 11

030.050.000.120 Frecuencia de la actividad

Nombre corto: Frecuencia de la actividad

Definición: Si la tutoría académica se realiza periódicamente, indique el número de veces que ha desarrollado dicha tutoría. Si se trata de una práctica sistemática, no es preciso que consigne el dato todas las veces.

Tipo: Double

Orden: 12

030.050.000.130 Número de horas/créditos ECTS docentes reconocidos por la actividad de tutorías

Nombre corto: Nº de horas/créditos ECTS reconocidos

Definición: Créditos docentes reconocidos, en su caso, por la institución a la acción tutorial desarrollada.

Tipo: Double

Orden: 13

030.050.000.140 Identificador digital de institución

Nombre corto: Identificador de institución

Definición: Destinado a almacenar identificadores externos de institución o el código persistente que identifica de manera exclusiva a una organización o institución (agencia financiadora, universidad, centro de investigación, etc).

Tipo: Alphanumeric

Réplicas: Repeticiones

Orden: 14

030.050.000.150 Tipo de identificador digital de institución

Nombre corto: Tipo de identificador

Definición: Tipo de identificador de institución dentro de las opciones ofrecidas en el desplegable.

Tipo: Alphanumeric

Tabla de Referencia (Anexo I): CVN_SOURCE_G

Réplicas: Repeticiones

Orden: 15

030.050.000.160 Tipo de identificador digital de institución, otros

Nombre corto: Tipo de identificador, otros

Definición: En el supuesto de que la categoría requerida no se encuentre entre las mostradas por defecto, se recomienda seleccionar la opción "Otros", ya que automáticamente despliega el campo adicional "Identificador de institución, otros" donde se podrá consignar dicha circunstancia en texto libre.

Tipo: Alphanumeric

Réplicas: Repeticiones

Vinculado a ítem: 030.050.000.150

Orden: 16

030.050.000.170 Fecha de inicio

Nombre corto: Fecha de inicio

Definición: Fecha en la que comenzó tutoría académica. Consígnese en la forma más completa posible (si se desconoce el día, introduzca 01). Los formatos admitidos son: - día/mes/año (dd/mm/yyyy): Se indica día, mes y año. Ejemplo: 01/02/2010. - mes/año (mm/yyyy): Se indica mes y año. Ejemplo: 02/2010. - año (yyyy): Se indica el año. Ejemplo: 2010.

Tipo: Date

Obligatoriedad: Recomendado

Orden: 17

030.050.000.180 Fecha de finalización

Nombre corto: Fecha de finalización

Definición: Fecha en la que finalizó la tutoría académica. Consígnese en la forma más completa posible (si se desconoce el día, introduzca 01). Los formatos admitidos son: - día/mes/año (dd/mm/yyyy): Se indica día, mes y año. Ejemplo: 01/02/2010. - mes/año (mm/yyyy): Se indica mes y año. Ejemplo: 02/2010. - año (yyyy): Se indica el año. Ejemplo: 2010. Tenga en cuenta que una vez generado el fichero PDF, la información de su CVN se presenta siempre en orden descendente por la fecha de fin. Todos los registros que no tengan consignada la fecha de fin se mostrarán al final en dicho PDF.

Tipo: Date

Obligatoriedad: Recomendado

Orden: 18

030.050.000.190 Entidad fuente de financiación u origen

Nombre corto: Entidad financiadora

Definición: Nombre oficial de la entidad que ha financiado las actividades de tutoría académica.

Tipo: Alphanumeric

Tabla de Referencia (Anexo I): ENTITY@Entity.xsd

Orden: 19

030.050.000.200 Tareas contrastables desarrolladas

Nombre corto: Tareas contrastables

Definición: Tareas realizadas durante la tutoría académica.

Tipo: Alphanumeric

Orden: 20

030.050.000.210 Nombre del programa

Nombre corto: Nombre del programa

Definición: Nombre del programa en el que ha realizado actividades de tutoría académica.

Tipo: Alphanumeric

Orden: 21

030.060.000.000 Cursos y seminarios impartidos orientados a la formación docente universitaria

Nombre corto: Cursos y semin. impartidos

Definición: En este apartado se consignará la experiencia del titular del CV impartiendo cursos, seminarios y otras acciones formativas afines sobre metodología docente en enseñanzas universitarias y enseñanzas artísticas superiores cuyo objetivo sea el perfeccionamiento, innovación y mejora de la práctica de la docencia (se incluye, entre otros, el Curso de Aptitud Pedagógica, CAP).

Tipo: Alphanumeric

Réplicas: Repeticiones

Orden: 6

030.060.000.010 Tipo de evento

Nombre corto: Tipo de evento

Definición: Tipo de evento en el que se enmarca el programa de apoyo a la docencia impartido dentro de las opciones ofrecidas en el desplegable. En el supuesto de que la categoría requerida no se encuentre entre las mostradas por defecto, se recomienda seleccionar la opción "Otros" dentro de este campo, ya que automáticamente despliega el campo adicional "Otro" donde se podrá consignar dicha circunstancia en texto libre.

Tipo: Alphanumeric

Tabla de Referencia (Anexo I): CVN_EVENT_B

030.060.000.020 Tipo de evento, otros

Orden: 1

Nombre corto: Otros

Definición: Tipo de evento en el que se enmarca el programa de apoyo a la docencia impartido. Este campo se utilizará en el supuesto de que la categoría requerida no se encuentre entre las opciones mostradas por defecto en el campo anterior.

Tipo: Alphanumeric

Vinculado a ítem: 030.060.000.010

Orden: 2

030.060.000.030 Nombre del evento

Nombre corto: Nombre del evento

Definición: Nombre del programa de apoyo a la docencia impartido.

Tipo: Alphanumeric

Orden: 3

030.060.000.040 País entidad organizadora

Nombre corto: País entidad organizadora

Definición: País en el que se localiza la entidad que ha organizado el programa de apoyo a la docencia impartido. Seleccione el país que corresponda dentro de las opciones ofrecidas en el desplegable.

Tipo: Alphanumeric

Tabla de Referencia (Anexo I): ISO_3166

Orden: 4

030.060.000.050 Comunidad Autónoma/Región entidad organizadora

Nombre corto: C. Autón./Reg. entidad organizadora

Definición: Comunidad autónoma/región en la que se localiza la entidad que ha organizado el programa de apoyo a la docencia impartido. Seleccione la comunidad autónoma/región que corresponda dentro de las opciones ofrecidas en el desplegable.

Tipo: Alphanumeric

Tabla de Referencia (Anexo I): CVN_REGION

Orden: 5

030.060.000.070 Ciudad entidad organizadora

Nombre corto: Ciudad entidad organizadora

Definición: Ciudad en la que se localiza la entidad que ha organizado el programa de apoyo a la docencia impartido.

Tipo: Alphanumeric

Orden: 7

030.060.000.080 Entidad organizadora

Nombre corto: Entidad organizadora

Definición: Nombre oficial de la entidad que ha organizado el programa de apoyo a la docencia.

Tipo: Alphanumeric

Tabla de Referencia (Anexo I): [ENTITY@Entity.xsd](#)

Orden: 8

030.060.000.100 Tipo de entidad

Nombre corto: Tipo de entidad

Definición: Carácter de la entidad que ha organizado el programa de apoyo a la docencia dentro de las opciones ofrecidas en el desplegable. En el supuesto de que la categoría requerida no se encuentre entre las mostradas por defecto, se recomienda seleccionar la opción "Organismo, Otros" dentro de este campo, ya que automáticamente despliega el campo adicional "Otro" donde se podrá consignar dicha circunstancia en texto libre.

Tipo: Alphanumeric

Tabla de Referencia (Anexo I): CVN_ENTITY_TYPE

Orden: 10

030.060.000.110 Tipo de entidad, otros

Nombre corto: Otros

Definición: Carácter de la entidad que ha organizado el programa de apoyo a la docencia. Este campo se utilizará en el supuesto de que la categoría requerida no se encuentre entre las opciones mostradas por defecto en el campo anterior.

Tipo: Alphanumeric

Vinculado a ítem: 030.060.000.100

Orden: 11

030.060.000.120 Objetivos del curso

Nombre corto: Objetivos del curso

Definición: Metas que la entidad se propone alcanzar como resultado de la participación en el programa de apoyo a la docencia.

Tipo: Alphanumeric

Orden: 12

030.060.000.130 Perfil de los/as destinatarios/as

Nombre corto: Perfil de destinatarios/as

Definición: Perfil profesional de los alumnos/as del programa de formación impartido, mediante el uso de palabras clave.

Tipo: Alphanumeric

Orden: 13

030.060.000.140 Idioma en que se impartió

Nombre corto: Idioma en que se impartió

Definición: Lengua en la que se ha impartido el programa de apoyo a la docencia.

Tipo: Alphanumeric

Tabla de Referencia (Anexo I): ISO_639

Orden: 14

030.060.000.150 Fecha de impartición

Nombre corto: Fecha de impartición

Definición: Fecha en la que ha finalizado la impartición del programa de apoyo a la docencia. Consígnese en la forma más completa posible (si se desconoce el día, introduzca 01). Los formatos admitidos son: - día/mes/año (dd/mm/yyyy): Se indica día, mes y año. Ejemplo: 01/02/2010. - mes/año (mm/yyyy): Se indica mes y año. Ejemplo: 02/2010. - año (yyyy): Se indica el año. Ejemplo: 2010.

Tipo: Date

Orden: 15

030.060.000.160 Horas impartidas

Nombre corto: Horas impartidas

Definición: Tiempo (en horas) que duró el curso, seminario y/o actividad docente impartida.

Tipo: Double

Orden: 16

030.060.000.170 Tipo de participación

Nombre corto: Tipo de participación

Definición: Categorice la modalidad en que se ha impartido el programa de apoyo a la docencia dentro de las opciones ofrecidas en el desplegable. En el supuesto de que la categoría requerida no se encuentre entre las mostradas por defecto, se recomienda seleccionar la opción "Otros" dentro de este campo, ya que automáticamente despliega el campo adicional "Otro" donde se podrá consignar dicha circunstancia en texto libre.

Tipo: Alphanumeric

Tabla de Referencia (Anexo I): CVN_PARTICIPATION_E

Orden: 17

030.060.000.180 Tipo de participación, otros

Nombre corto: Otros

Definición: Modalidad en que se ha impartido el programa de apoyo a la docencia. Este campo se utilizará en el supuesto de que la categoría requerida no se encuentre entre las opciones mostradas por defecto en el campo anterior.

Tipo: Alphanumeric

Vinculado a ítem: 030.060.000.170

Orden: 18

030.060.000.190 ISBN/ISSN publicación

Nombre corto: ISBN/ISSN

Definición: Número de ISBN (International Standard Book Number)/Número de ISSN (International Standard Serial Number) del trabajo publicado. El ISBN identifica de forma unívoca un título o una edición concreta de una editorial (publicaciones monográficas). En cada país hay agencias nacionales que desarrollan la norma, pero la sede de la Agencia Internacional ISBN está en Berlín. España se adhirió al ISBN en 1972 y la Agencia Española del ISBN fue creada en ese mismo año, pero fue reformada y regulada en 1987. El ISBN puede ser un código de 10 dígitos (ISBN-10) agrupados por guiones como el siguiente: 1-873671-00-8. O bien el nuevo código de 13 dígitos (ISBN-13) que entró en vigor en 2007: 978-1-873671-00-9. Éste se compone de cinco elementos, tres de ellos de longitud variable, y el primero y el último de longitud fija. Los elementos deben estar claramente separados por guiones. Si hay más de un ISBN asociado al registro, se mostrará una lista debajo de la caja de texto, con el título "ISBN duplicados". Por su parte, el ISSN es un número simple de identificación de una publicación en serie (publicaciones seriadas), y consta de 8 dígitos, divididos en dos grupos de 4 caracteres mediante un guión. Al igual que en el ISBN, el último dígito es de control y cuando equivale a 10 es sustituido por la "X" romana. Ejemplo: ISSN 1225-6021 / ISSN 1225-004X

Tipo: Alphanumeric

Réplicas: Repeticiones

Orden: 19

030.060.000.200 Autor de correspondencia

Nombre corto: Autor de correspondencia

Definición: Autor de correspondencia

Tipo: Boolean

Orden: 20

030.060.000.210 Identificador de publicación digital

Nombre corto: Identificador publicación

Definición: Identificador de publicación digital

Tipo: Alphanumeric

Réplicas: Repeticiones

Orden: 21

030.060.000.220 Tipo de identificador de publicación digital

Nombre corto: Tipo identificador

Definición: Tipo de identificador de publicación digital

Tipo: Alphanumeric

Tabla de Referencia (Anexo I): CVN_SOURCE_B

Réplicas: Repeticiones

Orden: 22

030.060.000.230 Tipo de identificador de publicación digital, otros

Nombre corto: Tipo identificador, otros

Definición: Tipo de identificador de publicación digital, otros

Tipo: Alphanumeric

Réplicas: Repeticiones

Vinculado a ítem: 030.060.000.220

Orden: 23

030.060.000.240 Idioma en que se impartió, otros

Nombre corto: Otros

Definición: Lengua en la que se ha impartido el programa de apoyo a la docencia.

Tipo: Alphanumeric

Vinculado a ítem: 030.060.000.140

Orden: 24

030.060.000.250 ¿Depositado o publicado en acceso abierto?

Nombre corto: En acceso abierto

Definición: Señale si el identificador de publicación está depositado o publicado en abierto

Tipo: Boolean

Orden: 25

030.060.000.260 URL del texto completo/metadatos

Nombre corto: URL

Definición: Dirección de Internet que enlaza al texto completo del documento o a los metadatos publicados en abierto

Tipo: Alphanumeric

Réplicas: Repeticiones

Orden: 26

030.060.000.270 Identificador digital de institución

Nombre corto: Identificador de institución

Definición: Destinado a almacenar identificadores externos de institución o el código persistente que identifica de manera exclusiva a una organización o institución (agencia financiadora, universidad, centro de investigación, etc).

Tipo: Alphanumeric

Réplicas: Repeticiones

Orden: 27

030.060.000.280 Tipo de identificador digital de institución

Nombre corto: Tipo de identificador

Definición: Tipo de identificador de institución dentro de las opciones ofrecidas en el desplegable.

Tipo: Alphanumeric

Tabla de Referencia (Anexo I): CVN_SOURCE_G

Réplicas: Repeticiones

Orden: 28

030.060.000.290 Tipo de identificador digital de institución, otros

Nombre corto: Tipo de identificador, otros

Definición: En el supuesto de que la categoría requerida no se encuentre entre las mostradas por defecto, se recomienda seleccionar la opción "Otros", ya que automáticamente despliega el campo adicional "Identificador de institución, otros" donde se podrá consignar dicha circunstancia en texto libre.

Tipo: Alphanumeric

Réplicas: Repeticiones

Vinculado a ítem: 030.060.000.280

Orden: 29

030.060.000.300 Métrica

Nombre corto: Valor

Definición: Informa del valor de una métrica o indicador alternativo a las tradicionales fuentes de citación e impacto de un documento científico.

Tipo: Alphanumeric

Réplicas: Repeticiones

Orden: 30

030.060.000.310 Tipo de métrica

Nombre corto: Tipo de métrica

Definición: Seleccione un tipo de métrica o indicador alternativo a las tradicionales fuentes de citación e impacto de un documento científico. En el supuesto de que la categoría requerida no se encuentre entre las mostradas por defecto, se recomienda seleccionar la opción "Otros" dentro de este campo, ya que automáticamente despliega el campo adicional "Otro" donde se podrá consignar dicha circunstancia en texto libre.

Tipo: Alphanumeric

Tabla de Referencia (Anexo I): CVN_METRIC_A

Réplicas: Repeticiones

Orden: 31

030.060.000.320 Tipo de métrica, otros

Nombre corto: Métrica alternativa, otros

Definición: Métrica o indicador alternativo a las tradicionales fuentes de citación e impacto de un documento científico. Este campo se utilizará en el supuesto de que la categoría requerida no se encuentre entre las opciones mostradas por defecto en el campo anterior.

Tipo: Alphanumeric

Réplicas: Repeticiones

Vinculado a ítem: 030.060.000.310

Orden: 32

030.060.000.330 Tipo de plataforma

Nombre corto: Tipo de plataforma

Definición: Clasifica la red social o plataforma donde se aloja la métrica o indicador alternativo. En el supuesto de que la categoría requerida no se encuentre entre las mostradas por defecto, se recomienda seleccionar la opción "Otros" dentro de este campo, ya que automáticamente despliega el campo adicional "Otro" donde se podrá consignar dicha circunstancia en texto libre.

Tipo: Alphanumeric

Tabla de Referencia (Anexo I): CVN_CATEGORY_B

Réplicas: Repeticiones

Orden: 33

030.060.000.340 Tipo de plataforma, otros

Nombre corto: Tipo de plataforma, otros

Definición: Tipología de la red social o plataforma donde se aloja la métrica o indicador alternativo. Este campo se utilizará en el supuesto de que la categoría requerida no se encuentre entre las opciones mostradas por defecto en el campo anterior.

Tipo: Alphanumeric

Réplicas: Repeticiones

Vinculado a ítem: 030.060.000.330

Orden: 34

030.060.000.350 Plataforma

Nombre corto: Plataforma

Definición: Nombra la red social, plataforma u otros servicios web relacionados con la actividad científica (grupos editoriales, bibliotecas, repositorios, bases de datos, gestores bibliográficos, revistas, enciclopedias, blogs, sistemas de promoción de noticias, etc.) donde se aloja la métrica o indicador alternativo. En el supuesto de que la categoría requerida no se encuentre entre las mostradas por defecto, se recomienda seleccionar la opción "Otros" dentro de este campo, ya que automáticamente despliega el campo adicional "Otro" donde se podrá consignar dicha circunstancia en texto libre.

Tipo: Alphanumeric

Tabla de Referencia (Anexo I): CVN_SOURCE_D

Réplicas: Repeticiones

Orden: 35

030.060.000.360 Plataforma, otros

Nombre corto: Plataforma, otros

Definición: Red social o plataforma u otros servicios web relacionados con la actividad científica donde se aloja la métrica o indicador alternativo. Este campo se utilizará en el supuesto de que la categoría requerida no se encuentre entre las opciones mostradas por defecto en el campo anterior.

Tipo: Alphanumeric

Réplicas: Repeticiones

Vinculado a ítem: 030.060.000.350

Orden: 36

030.060.000.370 Fuente de métrica

Nombre corto: Fuente de métrica alternativa

Definición: Especifica la herramienta o la fuente del proveedor de datos/ agregador de métricas alternativas (estos recursos son los que permiten rastrear en la web la repercusión social de los trabajos científicos). En el supuesto de que la categoría requerida no se encuentre entre las mostradas por defecto, se recomienda seleccionar la opción "Otros" dentro de este campo, ya que automáticamente despliega el campo adicional "Otro" donde se podrá consignar dicha circunstancia en texto libre.

Tipo: Alphanumeric

Tabla de Referencia (Anexo I): CVN_AGENCY_D

Réplicas: Repeticiones

Orden: 37

030.060.000.380 Fuente de métrica, otros

Nombre corto: F. métrica alt, otros

Definición: Herramienta o la fuente del proveedor de datos/ agregador de métricas alternativas. Este campo se utilizará en el supuesto de que la categoría requerida no se encuentre entre las opciones mostradas por defecto en el campo anterior.

Tipo: Alphanumeric

Réplicas: Repeticiones

Vinculado a ítem: 030.060.000.370

Orden: 38

030.060.000.390 Estado de la publicación

Nombre corto: Estado publicación

Definición: Seleccione el estado en el que se encuentra la publicación académica dentro de las opciones ofrecidas en el desplegable: Enviado, manuscrito científico enviado a publicación; En revisión o en evaluación de la calidad del trabajo una vez enviado a publicación; Aceptado, manuscrito científico admitido tras la revisión académica y pendiente de publicación y Publicado, manuscrito científico aceptado y editado. En el supuesto de que la categoría requerida no se encuentre entre las mostradas por defecto, se recomienda seleccionar la opción "Otros" dentro de este campo, ya que automáticamente despliega el campo adicional "Otro" donde se podrá consignar dicha circunstancia en texto libre.

Tipo: Alphanumeric

Tabla de Referencia (Anexo I): CVN_PUBLICATION_B

Orden: 39

030.060.000.400 Estado de la publicación, otros

Nombre corto: Otros

Definición: El campo "Otro" podría dar cabida a las opciones Preprint o "en prensa" (manuscrito científico antes de enviarlo a edición) o Early access (ídem, para el caso de las publicaciones en acceso abierto).

Tipo: Alphanumeric

Vinculado a ítem: 030.060.000.390 Orden: 40

030.060.000.410 Fecha de actualización

Nombre corto: Fecha de actualización

Definición: Fecha de descarga o consulta del dato consignado. Los posibles formatos son: - día/mes/año (dd/mm/yyyy): Se indica día, mes y año. Ejemplo: 01/02/2010, 1/2/10... - mes/año (mm/yyyy): Se indica mes y año. Ejemplo: 02/2010, 2/10... - año (yyyy): Se indica el año. Ejemplo: 2010, 10...

Tipo: Date

Orden: 41

030.070.000.000 Publicaciones docentes o de carácter pedagógico, libros, artículos, etc.

Nombre corto: Publicaciones docentes

Definición: En este apartado se consignará la experiencia en la elaboración de material docente y otras publicaciones (libros y artículos) relacionadas con el ámbito de la docencia, cualquiera que sea el soporte utilizado.

Tipo: Alphanumeric

Réplicas: Repeticiones

Orden: 7

030.070.000.010 Nombre del material

Nombre corto: Nombre del material

Definición: Nombre del material docente elaborado.

Tipo: Alphanumeric

Orden: 1

030.070.000.020 Perfil de los/as destinatarios/as

Nombre corto: Perfil de destinatarios/as

Definición: 'Perfil profesional de los destinatarios/as del material docente elaborado, mediante el uso de palabras clave.

Tipo: Alphanumeric

Orden: 2

030.070.000.030 Autores/as (p. o. de firma): nombres

Nombre corto: Autores/as (p. o. de firma)

Definición: Nombre del autor/es que han intervenido en la elaboración del material docente. En el campo "Firma" debe consignarse la forma normalizada con que el autor firma sus trabajos, en tanto que en las casillas de nombre y apellidos se especificará el nombre completo de éste. Por ejemplo: Firma: Arenas-Busto, M.; Nombre: Miguel; Primer Apellido: Arenas; Segundo Apellido: Busto.

Tipo: Alphanumeric

Extensión: Rellene este primer cuadro de texto con la firma utilizada, pulse la flecha para introducir el nombre completo (Apellidos, Nombre). Puede añadir más autores con el signo más y cambiar el orden con las flechas de subir y bajar.

Réplicas: Repeticiones

Orden: 3

030.070.000.040 Posición del/de la solicitante sobre el total

Nombre corto: Posición de firma

Definición: Posición que ocupa el titular del CV entre los autores que han intervenido en la elaboración el material docente.

Tipo: Double

Orden: 4

030.070.000.050 Fecha de elaboración

Nombre corto: Fecha de elaboración

Definición: Fecha en que ha finalizado la elaboración del material docente. Los posibles formatos son: - día/mes/año (dd/mm/yyyy): Se indica día, mes y año. Ejemplo: 01/02/2010, 1/2/10... - mes/año (mm/yyyy): Se indica mes y año. Ejemplo: 02/2010, 2/10... - año (yyyy): Se indica el año. Ejemplo: 2010, 10...

Tipo: Date

Orden: 5

030.070.000.060 Tipología: libro, artículo, manual, apuntes, etc.

Nombre corto: Tipo de soporte

Definición: Tipo de soporte en el que se ha plasmado el material docente dentro de las opciones ofrecidas en el desplegable. En el supuesto de que la categoría requerida no se encuentre entre las mostradas por defecto, se recomienda seleccionar la opción "Otros" dentro de este campo, ya que automáticamente despliega el campo adicional "Otro" donde se podrá consignar dicha circunstancia en texto libre.

Tipo: Alphanumeric

Tabla de Referencia (Anexo I): CVN_SUPPORT_A

Orden: 6

030.070.000.070 Tipología, otros

Nombre corto: Otros

Definición: Tipo de soporte en el que se ha plasmado el material docente. Este campo se utilizará en el supuesto de que la categoría requerida no se encuentre entre las opciones mostradas por defecto en el campo anterior.

Tipo: Alphanumeric

Vinculado a ítem: 030.070.000.060

Orden: 7

030.070.000.080 Publicación, título

Nombre corto: Título de la publicación

Definición: Título del artículo, capítulo o elemento publicado.

Tipo: Alphanumeric

Orden: 8

030.070.000.190 Publicación, nombre

Nombre corto: Nombre de la publicación

Definición: Título de la publicación principal (libro, revista, etc.) en la que se ha publicado el trabajo. Por ejemplo: Journal of Chemistry. En el caso de un libro, dado que el título de la publicación coincide con el nombre de la publicación, es suficiente con que cumplimente este último campo.

Tipo: Alphanumeric

Orden: 9

030.070.000.090 Publicación, volumen

Nombre corto: Volumen

Definición: Volumen, número o designación de parte del trabajo publicado.

Tipo: Alphanumeric

Orden: 10

030.070.000.100 Publicación, página inicial-final

Nombre corto: Página inicial-final

Definición: Número de la página inicial y final donde se localiza el trabajo dentro de la publicación.

Tipo: Alphanumeric

Orden: 11

030.070.000.110 **Publicación, editorial**

Nombre corto: Editorial

Definición: Nombre del responsable editorial de la publicación.

Tipo: Alphanumeric

Orden: 12

030.070.000.120 **Publicación, país**

Nombre corto: País de la publicación

Definición: País en el que se ha publicado el trabajo. Seleccione el país que corresponda dentro de las opciones ofrecidas en el desplegable.

Tipo: Alphanumeric

Tabla de Referencia (Anexo I): ISO_3166

Orden: 13

030.070.000.130 **Publicación, Comunidad Autónoma/Región**

Nombre corto: C. Autón./Reg. de la publicación

Definición: Comunidad autónoma/región en la que se ha publicado el trabajo. Seleccione la comunidad autónoma/región que corresponda dentro de las opciones ofrecidas en el desplegable.

Tipo: Alphanumeric

Tabla de Referencia (Anexo I): CVN_REGION

Orden: 15

030.070.000.150 **Publicación, fecha**

Nombre corto: Fecha de la publicación

Definición: Fecha en la que se ha publicado el trabajo. Los posibles formatos son: - día/mes/año (dd/mm/yyyy): Se indica día, mes y año. Ejemplo: 01/02/2010, 1/2/10... - mes/año (mm/yyyy): Se indica mes y año. Ejemplo: 02/2010, 2/10... - año (yyyy): Se indica el año. Ejemplo: 2010, 10...

Tipo: Date

Orden: 16

030.070.000.160 **Publicación, dirección electrónica**

Nombre corto: URL

Definición: Dirección de Internet que permite enlazar al texto completo del trabajo publicado.

Tipo: Alphanumeric

Orden: 17

030.070.000.170 **Publicación, ISBN/ISSN**

Nombre corto: ISBN/ISSN

Definición: Número de ISBN (International Standard Book Number)/Número de ISSN (International Standard Serial Number) del trabajo publicado. El ISBN identifica de forma unívoca un título o una edición concreta de una editorial (publicaciones monográficas). En cada país hay agencias nacionales que desarrollan la norma, pero la sede de la Agencia Internacional ISBN está en Berlín. España se adhirió al ISBN en 1972 y la Agencia Española del ISBN fue creada en ese mismo año, pero fue reformada y regulada en 1987. El ISBN puede ser un código de 10 dígitos (ISBN-10) agrupados por guiones como el siguiente: 1-873671-00-8. O bien el nuevo código de 13 dígitos (ISBN-13) que entró en vigor en 2007: 978-1-873671-00-9. Éste se compone de cinco elementos, tres de ellos de longitud variable, y el primero y el último de longitud fija. Los elementos deben estar claramente separados por guiones. Si hay más de un ISBN asociado al registro, se mostrará una lista debajo de la caja de texto, con el título "ISBN duplicados". Por su parte, el ISSN es un número simple de identificación de una publicación en serie (publicaciones seriadas), y consta de 8 dígitos, divididos en dos grupos de 4 caracteres mediante un guión. Al igual que en el ISBN, el último dígito es de control y cuando equivale a 10 es sustituido por la "X" romana. Ejemplo: ISSN 1225-6021 / ISSN 1225-004X

Tipo: Alphanumeric

Réplicas: Repeticiones

Orden: 18

030.070.000.180 **Publicación, depósito legal**

Nombre corto: Depósito legal

Definición: Número de DL (Depósito Legal) del trabajo publicado. Tal como se desprende de la Ley 23/2011, de 29 de julio, de depósito legal (artículo 4.1), son objeto del depósito legal todo tipo de publicaciones, producidas o editadas en España, por cualquier procedimiento de producción, edición o difusión, y distribuidas o comunicadas en cualquier soporte o por cualquier medio, tangible o intangible.

Tipo: Alphanumeric

Orden: 19

030.070.000.200 Justificación del material elaborado

Nombre corto: Justificación del material

Definición: Justificación del carácter pedagógico del material docente elaborado.

Tipo: Alphanumeric

Orden: 20

030.070.000.210 Grado de contribución

Nombre corto: Grado de contribución

Definición: Tipo de participación en la elaboración del material docente descrito.

Tipo: Alphanumeric

Obligatoriedad: Recomendado

Tabla de Referencia (Anexo I): CVN_PARTICIPATION_G

Orden: 21

030.070.000.220 Autor de correspondencia

Nombre corto: Autor de correspondencia

Definición: Autor de correspondencia

Tipo: Boolean

Orden: 22

030.070.000.230 Identificador de publicación digital

Nombre corto: Identificador publicación

Definición: Identificador de publicación digital

Tipo: Alphanumeric

Réplicas: Repeticiones

Orden: 23

030.070.000.240 Tipo de identificador de publicación digital

Nombre corto: Tipo identificador

Definición: Tipo de identificador de publicación digital

Tipo: Alphanumeric

Tabla de Referencia (Anexo I): CVN_SOURCE_B

Réplicas: Repeticiones

Orden: 24

030.070.000.250 Tipo de identificador de publicación digital, otros

Nombre corto: Tipo identificador, otros

Definición: Tipo de identificador de publicación digital, otros

Tipo: Alphanumeric

Réplicas: Repeticiones

Vinculado a ítem: 030.070.000.240

Orden: 25

030.070.000.260 ¿Depositado o publicado en acceso abierto?

Nombre corto: En acceso abierto

Definición: Señale si el identificador de publicación está depositado o publicado en abierto.

Tipo: Boolean

Orden: 26

030.070.000.270 URL del texto completo/metadatos

Nombre corto: URL

Definición: Dirección de Internet que enlaza al texto completo del documento o a los metadatos publicados en abierto.

Tipo: Alphanumeric

Réplicas: Repeticiones

Orden: 27

030.070.000.280 Métrica

Nombre corto: Valor

Definición: Informa del valor de una métrica o indicador alternativo a las tradicionales fuentes de citación e impacto de un documento científico.

Tipo: Alphanumeric

Réplicas: Repeticiones

Orden: 28

030.070.000.290 Tipo de métrica

Nombre corto: Tipo de métrica

Definición: Seleccione un tipo de métrica o indicador alternativo a las tradicionales fuentes de citación e impacto de un documento científico. En el supuesto de que la categoría requerida no se encuentre entre las mostradas por defecto, se recomienda seleccionar la opción "Otros" dentro de este campo, ya que automáticamente despliega el campo adicional "Otro" donde se podrá consignar dicha circunstancia en texto libre.

Tipo: Alphanumeric

Tabla de Referencia (Anexo I): CVN_METRIC_A

Réplicas: Repeticiones

Orden: 29

030.070.000.300 Tipo de métrica, otros

Nombre corto: Tipo de métrica, otros

Definición: Métrica o indicador alternativo a las tradicionales fuentes de citación e impacto de un documento científico. Este campo se utilizará en el supuesto de que la categoría requerida no se encuentre entre las opciones mostradas por defecto en el campo anterior.

Tipo: Alphanumeric

Réplicas: Repeticiones

Vinculado a ítem: 030.070.000.290

Orden: 31

030.070.000.310 Tipo de plataforma

Nombre corto: Tipo de plataforma

Definición: Clasifica la red social o plataforma donde se aloja la métrica o indicador alternativo. En el supuesto de que la categoría requerida no se encuentre entre las mostradas por defecto, se recomienda seleccionar la opción "Otros" dentro de este campo, ya que automáticamente despliega el campo adicional "Otro" donde se podrá consignar dicha circunstancia en texto libre.

Tipo: Alphanumeric

Tabla de Referencia (Anexo I): CVN_CATEGORY_B

Réplicas: Repeticiones

Orden: 32

030.070.000.320 Tipo de plataforma, otros

Nombre corto: Tipo de plataforma, otros

Definición: Tipología de la red social o plataforma donde se aloja la métrica o indicador alternativo. Este campo se utilizará en el supuesto de que la categoría requerida no se encuentre entre las opciones mostradas por defecto en el campo anterior.

Tipo: Alphanumeric

Réplicas: Repeticiones

Vinculado a ítem: 030.070.000.310

Orden: 33

030.070.000.330 Plataforma

Nombre corto: Plataforma

Definición: Nombra la red social, plataforma u otros servicios web relacionados con la actividad científica (grupos editoriales, bibliotecas, repositorios, bases de datos, gestores bibliográficos, revistas, enciclopedias, blogs, sistemas de promoción de noticias, etc.) donde se aloja la métrica o indicador alternativo. En el supuesto de que la categoría requerida no se encuentre entre las mostradas por defecto, se recomienda seleccionar la opción "Otros" dentro de este campo, ya que automáticamente despliega el campo adicional "Otro" donde se podrá consignar dicha circunstancia en texto libre.

Tipo: Alphanumeric

Tabla de Referencia (Anexo I): CVN_SOURCE_D

Réplicas: Repeticiones

Orden: 34

030.070.000.340 Plataforma, otros

Nombre corto: Plataforma, otros

Definición: Red social o plataforma u otros servicios web relacionados con la actividad científica donde se aloja la métrica o indicador alternativo. Este campo se utilizará en el supuesto de que la categoría requerida no se encuentre entre las opciones mostradas por defecto en el campo anterior.

Tipo: Alphanumeric

Réplicas: Repeticiones

Vinculado a ítem: 030.070.000.330

Orden: 35

030.070.000.350 Fuente de métrica

Nombre corto: Fuente de métrica

Definición: Especifica la herramienta o la fuente del proveedor de datos/ agregador de métricas alternativas (estos recursos son los que permiten rastrear en la web la repercusión social de los trabajos científicos). En el supuesto de que la categoría requerida no se encuentre entre las mostradas por defecto, se recomienda seleccionar la opción "Otros" dentro de este campo, ya que automáticamente despliega el campo adicional "Otro" donde se podrá consignar dicha circunstancia en texto libre.

Tipo: Alphanumeric

Tabla de Referencia (Anexo I): CVN_AGENCY_D

Réplicas: Repeticiones

Orden: 36

030.070.000.360 Fuente de métrica, otros

Nombre corto: Fuente de métrica, otros

Definición: Herramienta o la fuente del proveedor de datos/ agregador de métricas alternativas. Este campo se utilizará en el supuesto de que la categoría requerida no se encuentre entre las opciones mostradas por defecto en el campo anterior.

Tipo: Alphanumeric

Réplicas: Repeticiones

Vinculado a ítem: 030.070.000.350

Orden: 37

030.070.000.370 Fecha de actualización

Nombre corto: Fecha de actualización

Definición: Fecha de descarga o consulta del dato consignado. Los posibles formatos son: - día/mes/año (dd/mm/yyyy): Se indica día, mes y año. Ejemplo: 01/02/2010, 1/2/10... - mes/año (mm/yyyy): Se indica mes y año. Ejemplo: 02/2010, 2/10... - año (yyyy): Se indica el año. Ejemplo: 2010, 10...

Tipo: Date

Orden: 38

030.070.000.380 Estado de la publicación

Nombre corto: Estado publicación

Definición: Seleccione el estado en el que se encuentra la publicación académica dentro de las opciones ofrecidas en el desplegable: Enviado, manuscrito científico enviado a publicación; En revisión o en evaluación de la calidad del trabajo una vez enviado a publicación; Aceptado, manuscrito científico admitido tras la revisión académica y pendiente de publicación y Publicado, manuscrito científico aceptado y editado. En el supuesto de que la categoría requerida no se encuentre entre las mostradas por defecto, se recomienda seleccionar la opción "Otros" dentro de este campo, ya que automáticamente despliega el campo adicional "Otro" donde se podrá consignar dicha circunstancia en texto libre.

Tipo: Alphanumeric

Tabla de Referencia (Anexo I): CVN_PUBLICATION_B

Orden: 39

030.070.000.390 Estado de la publicación, otros

Nombre corto: Otros

Definición: El campo "Otro" podría dar cabida a las opciones Preprint o "en prensa" (manuscrito científico antes de enviarlo a edición) o Early access (idem, para el caso de las publicaciones en acceso abierto).

Tipo: Alphanumeric

Vinculado a ítem: 030.070.000.380 **Orden:** 40

030.080.000.000 Proyectos de innovación docente, cooperación y aprendizaje-servicio

Nombre corto: Participac. proyectos innov. docente

Definición: En este apartado se consignará la participación en acciones y proyectos que hayan tenido un impacto en la práctica docente y hayan contribuido a la mejora de la calidad de la docencia presencial, semipresencial y/o virtual de la institución en la que se ha desarrollado. La innovación implica la utilización de un nuevo conocimiento o de una nueva combinación de conocimientos existentes.

Tipo: Alphanumeric

Réplicas: Repeticiones

Orden: 8

030.080.000.010 Título del proyecto

Nombre corto: Título del proyecto

Definición: Nombre del proyecto de innovación docente del que ha formado parte.

Tipo: Alphanumeric

Orden: 1

030.080.000.020 País de la entidad de realización

Nombre corto: País entidad realización

Definición: País en el que se localiza la entidad donde ha desarrollado el proyecto de innovación docente. Seleccione el país que corresponda dentro de las opciones ofrecidas en el desplegable.

Tipo: Alphanumeric

Tabla de Referencia (Anexo I): ISO_3166

Orden: 2

030.080.000.030 Comunidad Autónoma/Región de la entidad de realización

Nombre corto: C. Autón./Reg. entidad realización

Definición: Comunidad autónoma/región en la que se localiza la entidad donde ha desarrollado el proyecto de innovación docente. Seleccione la comunidad autónoma/región que corresponda dentro de las opciones ofrecidas en el desplegable.

Tipo: Alphanumeric

Tabla de Referencia (Anexo I): CVN_REGION

Orden: 3

030.080.000.250 Ciudad de realización

Nombre corto: Ciudad entidad realización

Definición: Ciudad en la que se localiza la entidad donde ha desarrollado el proyecto de innovación docente.

Tipo: Alphanumeric

Orden: 5

030.080.000.050 Tipo de participación

Nombre corto: Tipo de participación

Definición: Categorice su modalidad de participación en el proyecto de innovación docente dentro de las opciones ofrecidas en el desplegable. En el supuesto de que la categoría requerida no se encuentre entre las mostradas por defecto, se recomienda seleccionar la opción "Otros" dentro de este campo, ya que automáticamente despliega el campo adicional "Otro" donde se podrá consignar dicha circunstancia en texto libre.

Tipo: Alphanumeric

Tabla de Referencia (Anexo I): CVN_PARTICIPATION_A

Orden: 6

030.080.000.060 Tipo de participación, otros

Nombre corto: Otros

Definición: Modalidad de participación en el proyecto de innovación docente. Este campo se utilizará en el supuesto de que la categoría requerida no se encuentre entre las opciones mostradas por defecto en el campo anterior.

Tipo: Alphanumeric

Vinculado a ítem: 030.080.000.050

Orden: 7

030.080.000.070 Aportación del titular al proyecto

Nombre corto: Aportación al proyecto

Definición: Justificación de las aportaciones realizadas por el titular del CV al proyecto de innovación docente.

Tipo: Alphanumeric

Orden: 8

030.080.000.080 Régimen de dedicación

Nombre corto: Régimen de dedicación

Definición: Tiempo dedicado al proyecto de innovación docente dentro de las opciones ofrecidas en el desplegable. Dispone de dos opciones por defecto: "Tiempo completo" y "Tiempo parcial". Se entiende por dedicación a tiempo completo aquella en la que media un contrato laboral de obligación dedicada y exclusiva. Dedicación a tiempo parcial corresponde a la que depende de un contrato por horas/tiempo/proyecto.

Tipo: Alphanumeric

Tabla de Referencia (Anexo I): CVN_DEDICATION_A

Orden: 9

030.080.000.090 Entidad financiadora

Nombre corto: Entidad financiadora

Definición: Nombre oficial de la entidad que ha financiado el proyecto de innovación docente.

Tipo: Alphanumeric

Tabla de Referencia (Anexo I): [ENTITY@Entity.xsd](#)

Orden: 10

030.080.000.110 Tipo de entidad

Nombre corto: Tipo de entidad

Definición: Carácter de la entidad que ha financiado el proyecto de innovación docente dentro de las opciones ofrecidas en el desplegable. En el supuesto de que la categoría requerida no se encuentre entre las mostradas por defecto, se recomienda seleccionar la opción "Organismo, Otros" dentro de este campo, ya que automáticamente despliega el campo adicional "Otro" donde se podrá consignar dicha circunstancia en texto libre.

Tipo: Alphanumeric

Tabla de Referencia (Anexo I): CVN_ENTITY_TYPE

Orden: 12

030.080.000.120 Tipo de entidad, otros

Nombre corto: Otros

Definición: Carácter de la entidad que ha financiado el proyecto de innovación docente. Este campo se utilizará en el supuesto de que la categoría requerida no se encuentre entre las opciones mostradas por defecto en el campo anterior.

Tipo: Alphanumeric

Vinculado a ítem: 030.080.000.110

Orden: 13

030.080.000.130 Tipo de convocatoria

Nombre corto: Tipo de convocatoria

Definición: Procedimiento de concesión de las subvenciones y/o ayudas dentro de las opciones ofrecidas en el desplegable. En el supuesto de que la categoría requerida no se encuentre entre las mostradas por defecto, se recomienda seleccionar la opción "Otros" dentro de este campo, ya que automáticamente despliega el campo adicional "Otros" donde se podrá consignar dicha circunstancia en texto libre.

Tipo: Alphanumeric

030.080.000.140 Tipo de convocatoria, otros

Nombre corto: Otros

Definición: Procedimiento de concesión de las subvenciones y/o ayudas. Este campo se utilizará en el supuesto de que la categoría requerida no se encuentre entre las opciones mostradas por defecto en el campo anterior.

Tipo: Alphanumeric

Vinculado a ítem: 030.080.000.130

Orden: 15

030.080.000.150 Entidad/es participante/s

Nombre corto: Entidad/es participante/s

Definición: Nombre oficial de las entidades que han participado en el proyecto de innovación docente. Desde este control se pueden seleccionar varias entidades de la norma o bien escribir una nueva entidad en texto libre.

Tipo: Alphanumeric

Tabla de Referencia (Anexo I): ENTITY@Entity.xsd

Réplicas: Repeticiones

Orden: 16

030.080.000.170 Tipo de entidad participante

Nombre corto: Tipo de entidad

Definición: Carácter de la entidad que ha participado en el proyecto de innovación docente dentro de las opciones ofrecidas en el desplegable. En el supuesto de que la categoría requerida no se encuentre entre las mostradas por defecto, se recomienda seleccionar la opción "Organismo, Otros" dentro de este campo, ya que automáticamente despliega el campo adicional "Tipo de entidad, otros" donde se podrá consignar dicha circunstancia en texto libre.

Tipo: Alphanumeric

Tabla de Referencia (Anexo I): CVN_ENTITY_TYPE

Réplicas: Repeticiones

Orden: 17

030.080.000.180 Tipo de entidad participante, otros

Nombre corto: Otros

Definición: Carácter de la entidad que ha participado en el proyecto de innovación docente. Este campo se utilizará en el supuesto de que la categoría requerida no se encuentre entre las opciones mostradas por defecto en el campo anterior.

Tipo: Alphanumeric

Réplicas: Repeticiones

Vinculado a ítem: 030.080.000.170

Orden: 18

030.080.000.190 Tipo de duración de la relación laboral

Nombre corto: Tipo duración relación laboral

Definición: Categorice la modalidad temporal en que se desarrolló el proyecto de innovación docente dentro de las opciones ofrecidas en el desplegable.

Tipo: Alphanumeric

Tabla de Referencia (Anexo I): CVN_DURATION_A

Orden: 20

030.080.000.200 Duración de la participación

Nombre corto: Duración

Definición: Tiempo que duró su participación en el proyecto de innovación docente expresado en años, meses y días. Por ejemplo: 6 meses y cinco días, 00.06.05; dos años y medio: 02.06.00.

Tipo: Duration

Orden: 21

030.080.000.210 Fecha de finalización de la participación

Nombre corto: Fecha de finalización

Definición: Fecha en la que ha finalizado su participación en el proyecto de innovación docente. Consígnese en la forma más completa posible (si se desconoce el día, introduzca 01). Los formatos admitidos son: - día/mes/año (dd/mm/yyyy): Se indica día, mes y año. Ejemplo: 01/02/2010. - mes/año (mm/yyyy): Se indica mes y año. Ejemplo: 02/2010. - año (yyyy): Se indica el año. Ejemplo: 2010. Tenga en cuenta que una vez generado el fichero PDF, la información de su CVN se presenta siempre en orden descendente por la fecha de fin. Todos los registros que no tengan consignada la fecha de fin se mostrarán al final en dicho PDF.

Tipo: Date

Orden: 22

030.080.000.220 Nombre del/de la investigador/a principal (IP)

Nombre corto: Nombre del investigador/a principal (IP)

Definición: Nombre del investigador responsable/principal (IP) de proyecto de innovación docente, incluso en el caso de que coincida con el titular del CVN. En el campo "Firma" debe consignarse la forma normalizada con que cada investigador firma sus trabajos, en tanto que en las casillas de nombre y apellidos se especificará el nombre completo de éste. Por ejemplo: Firma: Arenas-Busto, M.; Nombre: Miguel; Primer Apellido: Arenas; Segundo Apellido: Busto.

Tipo: Alphanumeric

Orden: 23

030.080.000.230 Número de participantes

Nombre corto: N° de participantes

Definición: Número de personas que han formado parte del proyecto de innovación docente. Desde este control se pueden seleccionar varias entidades de la norma o bien escribir una nueva entidad en texto libre.

Tipo: Double

Orden: 24

030.080.000.240 Importe concedido

Nombre corto: Importe concedido

Definición: Importe (en euros) de la financiación recibida por el proyecto de innovación docente.

Tipo: Double

Orden: 25

030.080.000.260 Ámbito del proyecto

Nombre corto: Ámbito geográfico

Definición: Cobertura geográfica del proyecto de innovación docente dentro de las opciones ofrecidas en el desplegable. En el supuesto de que la categoría requerida no se encuentre entre las mostradas por defecto, se recomienda seleccionar la opción "Otros" dentro de este campo, ya que automáticamente despliega el campo adicional "Ámbito del proyecto, otros" donde se podrá consignar dicha circunstancia en texto libre.

Tipo: Alphanumeric

Obligatoriedad: Recomendado

Tabla de Referencia (Anexo I): CVN_SCOPE_A

Orden: 26

030.080.000.270 Ámbito del proyecto, otros

Nombre corto: Otros

Definición: Cobertura geográfica del proyecto de innovación docente. Este campo se utilizará en el supuesto de que la categoría requerida no se encuentre entre las opciones mostradas por defecto en el campo anterior.

Tipo: Alphanumeric

Vinculado a ítem: 030.080.000.260

Orden: 27

030.080.000.280 Fecha de inicio

Nombre corto: Fecha de inicio

Definición: Fecha en la que comenzó su participación en el proyecto de innovación docente. Consígnese en la forma más completa posible (si se desconoce el día, introduzca 01). Los formatos admitidos son: - día/mes/año (dd/mm/yyyy): Se indica día, mes y año. Ejemplo: 01/02/2010. - mes/año (mm/yyyy): Se indica mes y año. Ejemplo: 02/2010. - año (yyyy): Se indica el año. Ejemplo: 2010.

Tipo: Date

Obligatoriedad: Recomendado

Orden: 28

030.080.000.290 Identificador digital de institución

Nombre corto: Identificador de institución

Definición: Destinado a almacenar identificadores externos de institución o el código persistente que identifica de manera exclusiva a una organización o institución (agencia financiadora, universidad, centro de investigación, etc).

Tipo: Alphanumeric

Réplicas: Repeticiones

Orden: 29

030.080.000.300 Tipo de identificador digital de institución

Nombre corto: Tipo de identificador

Definición: Tipo de identificador de institución dentro de las opciones ofrecidas en el desplegable..

Tipo: Alphanumeric

Tabla de Referencia (Anexo I): CVN_SOURCE_G

Réplicas: Repeticiones

Orden: 30

030.080.000.310 Tipo de identificador digital de institución, otros

Nombre corto: Tipo de identificador, otros

Definición: En el supuesto de que la categoría requerida no se encuentre entre las mostradas por defecto, se recomienda seleccionar la opción "Otros", ya que automáticamente despliega el campo adicional "Identificador de institución, otros" donde se podrá consignar dicha circunstancia en texto libre.

Tipo: Alphanumeric

Réplicas: Repeticiones

Vinculado a ítem: 030.080.000.300

Orden: 31

030.080.000.320 Identificador digital de institución participante

Nombre corto: Identificador de institución

Definición: Destinado a almacenar identificadores externos de institución o el código persistente que identifica de manera exclusiva a una organización o institución (agencia financiadora, universidad, centro de investigación, etc).

Tipo: Alphanumeric

Réplicas: Repeticiones

Orden: 32

030.080.000.330 Tipo de identificador digital de institución participante

Nombre corto: Tipo de identificador

Definición: Tipo de identificador de institución dentro de las opciones ofrecidas en el desplegable.

Tipo: Alphanumeric

Tabla de Referencia (Anexo I): CVN_SOURCE_G

Réplicas: Repeticiones

Orden: 33

030.080.000.340 Tipo de identificador digital de institución participante, otros

Nombre corto: Tipo de identificador, otros

Definición: En el supuesto de que la categoría requerida no se encuentre entre las mostradas por defecto, se recomienda seleccionar la opción "Otros", ya que automáticamente despliega el campo adicional "Identificador de institución, otros" donde se podrá consignar dicha circunstancia en texto libre.

Tipo: Alphanumeric

Réplicas: Repeticiones

Vinculado a ítem: 030.080.000.330

Orden: 34

030.080.000.350 Tipo de proyecto

Nombre corto: Tipo de proyecto

Definición: Carácter del proyecto de innovación docente en el que ha participado dentro de las opciones ofrecidas en el desplegable. En el supuesto de que la categoría requerida no se encuentre entre las mostradas por defecto, se recomienda seleccionar la opción "Otros" dentro de este campo, ya que automáticamente despliega el campo adicional "Otro" donde se podrá consignar dicha circunstancia en texto libre.

Tipo: Alphanumeric

Tabla de Referencia (Anexo I): CVN_PROJECT_D

Orden: 35

030.080.000.360 Tipo de proyecto, otros

Nombre corto: Otros

Definición: Carácter del proyecto de innovación docente en el que ha participado. Este campo se utilizará en el supuesto de que la categoría requerida no se encuentre entre las opciones mostradas por defecto en el campo anterior.

Tipo: Alphanumeric

Vinculado a ítem: 030.080.000.350

Orden: 36

030.090.000.000 Participación en congresos con ponencias orientadas a la formación docente

Nombre corto: Participac. congresos formac. docente

Definición: En este apartado se consignará la participación (como organizador, director, comunicante, ponente, ponente invitado, etc.) y las contribuciones realizadas en congresos, jornadas, seminarios u otros eventos orientados a la formación académica en enseñanzas universitarias y enseñanzas artísticas superiores. El Editor dispone de otros dos apartados destinados a especificar la participación en congresos en otras áreas del conocimiento: 1) Comunicaciones realizadas en congresos relacionados con actividades científicas, técnicas y tecnológicas (módulo 6 "Actividad científica y tecnológica", apartado "Trabajos presentados en congresos nacionales o internacionales"); y 2) Comunicaciones realizadas en congresos relacionados con alguna de las ramas de las ciencias de la salud (módulo 7 "Actividad en el campo de la sanidad", apartado "Participación en congresos, cursos y seminarios orientados a la atención de salud"). Las aportaciones pueden realizarse mediante ponencias y en forma de póster -o comunicación póster-, ponencias invitadas, resúmenes extendidos de actas de congresos -proceedings-, etc. Una "ponencia" es una propuesta realizada a modo de tesis, que se somete al examen y resolución de una asamblea, generalmente un congreso o mesa redonda; suelen ser trabajos breves, monográficos o no, que se destinan además a la lectura y discusión colectiva. Una "ponencia invitada" implica que el comité científico organizador ha tomado la iniciativa de contar con dicho experto (esta circunstancia puede especificarse en el campo "Tipo de participación" del Editor). Un póster es una representación gráfica ampliada en la que se plasman hallazgos o nuevos conocimientos adquiridos; habitualmente contiene el título y el nombre de los autores y de la institución, además de textos, figuras, tablas y gráficos que explican el proyecto, investigación o experiencia científica. Una "comunicación" es una investigación en curso cuya presentación, previamente aceptada por el comité científico, supone un avance en el desarrollo o en los resultados. Las actas son colecciones de trabajos académicos que se publican en el contexto de una reunión académica; por lo general son distribuidas en forma de libros impresos y contienen las aportaciones realizadas por los investigadores. Tanto las "ponencias" como las "comunicaciones" pueden ser presentadas mediante exposición oral o a través de póster. Dentro del apartado existen campos útiles en el caso de que dichas contribuciones hayan sido publicadas, que le permitirán especificar el ISSN o ISBN, así como otros detalles de la publicación.

Tipo: Alphanumeric

Replicas: Repeticiones

Orden: 9

030.090.000.010 Tipo de evento

Nombre corto: Tipo de evento

Definición: Tipo de evento en el que se ha presentado la ponencia y/o comunicación dentro de las opciones ofrecidas en el desplegable. En el supuesto de que la categoría requerida no se encuentre entre las mostradas por defecto, se recomienda seleccionar la opción "Otros" dentro de este campo, ya que automáticamente despliega el campo adicional "Otro" donde se podrá consignar dicha circunstancia en texto libre.

Tipo: Alphanumeric

Tabla de Referencia (Anexo I): CVN_EVENT_B

Orden: 1

030.090.000.020 Tipo de evento, otros

Nombre corto: Otros

Definición: Tipo de evento en el que se ha presentado la ponencia y/o comunicación. Este campo se utilizará en el supuesto de que la categoría requerida no se encuentre entre las opciones mostradas por defecto en el campo anterior.

Tipo: Alphanumeric

Vinculado a ítem: 030.090.000.010

Orden: 2

030.090.000.030 Nombre del evento

Nombre corto: Nombre del evento

Definición: Nombre del evento en el que se ha presentado la ponencia y/o comunicación.

Tipo: Alphanumeric

Orden: 3

030.090.000.040 País de celebración

Nombre corto: País de celebración

Definición: País en el que se ha presentado la ponencia y/o comunicación. Seleccione el país que corresponda dentro de las opciones ofrecidas en el desplegable.

Tipo: Alphanumeric

Tabla de Referencia (Anexo I): ISO_3166

Orden: 4

030.090.000.050 Comunidad Autónoma/Región de celebración

Nombre corto: C. Autón./Reg. de celebración

Definición: Comunidad autónoma/región en la que se ha presentado la ponencia y/o comunicación. Seleccione la comunidad autónoma/región que corresponda dentro de las opciones ofrecidas en el desplegable.

Tipo: Alphanumeric

Tabla de Referencia (Anexo I): CVN_REGION

Orden: 5

030.090.000.070 Ciudad de celebración

Nombre corto: Ciudad de celebración

Definición: Ciudad en la que se ha presentado la ponencia y/o comunicación.

Tipo: Alphanumeric

Orden: 7

030.090.000.080 Entidad organizadora

Nombre corto: Entidad organizadora

Definición: Nombre oficial de la entidad que ha organizado el evento.

Tipo: Alphanumeric

Tabla de Referencia (Anexo I): [ENTITY@Entity.xsd](#)

Orden: 8

030.090.000.100 Tipo de entidad

Nombre corto: Tipo de entidad

Definición: Carácter de la entidad que ha organizado el evento dentro de las opciones ofrecidas en el desplegable. En el supuesto de que la categoría requerida no se encuentre entre las mostradas por defecto, se recomienda seleccionar la opción "Organismo, Otros" dentro de este campo, ya que automáticamente despliega el campo adicional "Otro" donde se podrá consignar dicha circunstancia en texto libre.

Tipo: Alphanumeric

Tabla de Referencia (Anexo I): CVN_ENTITY_TYPE

Orden: 10

030.090.000.110 Tipo de entidad, otros

Nombre corto: Otros

Definición: Carácter de la entidad que ha organizado el evento. Este campo se utilizará en el supuesto de que la categoría requerida no se encuentre entre las opciones mostradas por defecto en el campo anterior.

Tipo: Alphanumeric

Vinculado a ítem: 030.090.000.100

Orden: 11

030.090.000.190 País de la entidad organizadora

Nombre corto: País entidad organizadora

Definición: País en el que se localiza la entidad que ha organizado el evento. Seleccione el país que corresponda dentro de las opciones ofrecidas en el desplegable.

Tipo: Alphanumeric

Tabla de Referencia (Anexo I): ISO_3166

Orden: 12

030.090.000.200 Comunidad Autónoma/Región de la entidad organizadora

Nombre corto: C. Autón./Reg. entidad organizadora

Definición: Comunidad autónoma/región en la que se localiza la entidad que ha organizado el evento. Seleccione la comunidad autónoma/región que corresponda dentro de las opciones ofrecidas en el desplegable.

Tipo: Alphanumeric

Tabla de Referencia (Anexo I): CVN_REGION

Orden: 13

030.090.000.210 Ciudad de la entidad organizadora

Nombre corto: Ciudad entidad organizadora

Definición: Ciudad en la que se localiza la entidad que ha organizado el evento.

Tipo: Alphanumeric

Orden: 14

030.090.000.120 Objetivos del evento

Nombre corto: Objetivos del evento

Definición: Metas que la entidad se propone alcanzar como resultado de la participación en el evento.

Tipo: Alphanumeric

Orden: 15

030.090.000.130 Perfil de los/as destinatarios/as

Nombre corto: Perfil de destinatarios/as

Definición: Perfil de los destinatarios/as del evento en el que se ha presentado la ponencia y/o comunicación, mediante el uso de palabras clave.

Tipo: Alphanumeric

Orden: 16

030.090.000.140 Idioma de la presentación

Nombre corto: Idioma de la presentación

Definición: Lengua en la que se ha presentado la ponencia y/o comunicación.

Tipo: Alphanumeric

Tabla de Referencia (Anexo I): ISO_639

Orden: 17

030.090.000.150 Fecha de presentación

Nombre corto: Fecha de presentación

Definición: Fecha en la que se ha presentado la ponencia y/o comunicación en el evento.

Tipo: Date

Orden: 18

030.090.000.160 Tipo de participación

Nombre corto: Tipo de participación

Definición: Categorice su modalidad de participación en el evento dentro de las opciones ofrecidas en el desplegable. En el supuesto de que la categoría requerida no se encuentre entre las mostradas por defecto, se recomienda seleccionar la opción "Otros" dentro de este campo, ya que automáticamente despliega el campo adicional "Otros" donde se podrá consignar dicha circunstancia en texto libre.

Tipo: Alphanumeric

Tabla de Referencia (Anexo I): CVN_PARTICIPATION_E

Orden: 19

030.090.000.170 Tipo de participación, otros

Nombre corto: Otros

Definición: Modalidad de participación en el evento. Este campo se utilizará en el supuesto de que la categoría requerida no se encuentre entre las opciones mostradas por defecto en el campo anterior.

Tipo: Alphanumeric

Vinculado a ítem: 030.090.000.160

Orden: 20

030.090.000.220 Publicación, tipo

Nombre corto: Tipo de publicación

Definición: Tipo de material publicado dentro de las opciones ofrecidas en el desplegable.

Tipo: Alphanumeric

Tabla de Referencia (Anexo I): CVN_PUBLICATION_A

Orden: 21

030.090.000.230 Publicación, título

Nombre corto: Título de la publicación

Definición: Título de la ponencia y/o comunicación presentada.

Tipo: Alphanumeric

Orden: 22

030.090.000.330 Publicación, nombre

Nombre corto: Nombre de la publicación

Definición: Título de la publicación principal (libro, revista, etc.) en la que se ha publicado ponencia y/o comunicación. Por ejemplo: Journal of Chemistry. En el caso de un libro, dado que el título de la publicación coincide con el nombre de la publicación, es suficiente con que cumplimente este último campo.

Tipo: Alphanumeric

Orden: 23

030.090.000.240 Publicación, volumen

Nombre corto: Volumen

Definición: Volumen, número o designación de parte de la ponencia y/o comunicación publicada.

Tipo: Alphanumeric

Orden: 24

030.090.000.250 Publicación, página inicial-final

Nombre corto: Página inicial-final

Definición: Número de la página inicial y final donde se localiza la ponencia y/o comunicación dentro de la publicación.

Tipo: Alphanumeric

Orden: 25

030.090.000.260 Publicación, editorial

Nombre corto: Editorial

Definición: Nombre del responsable editorial de la publicación.

Tipo: Alphanumeric

Orden: 26

030.090.000.270 Publicación, país

Nombre corto: País de publicación

Definición: País en el que se ha publicado la ponencia y/o comunicación. Seleccione el país que corresponda dentro de las opciones ofrecidas en el desplegable.

Tipo: Alphanumeric

Tabla de Referencia (Anexo I): ISO_3166

Orden: 27

030.090.000.280 Publicación, Comunidad Autónoma/Región

Nombre corto: C. Autón./Reg. de publicación

Definición: Comunidad autónoma/región en la que se ha publicado la ponencia y/o comunicación. Seleccione la comunidad autónoma/región que corresponda dentro de las opciones ofrecidas en el desplegable.

Tipo: Alphanumeric

Tabla de Referencia (Anexo I): CVN_REGION

Orden: 29

030.090.000.300 Publicación, fecha

Nombre corto: Fecha de publicación

Definición: Fecha en la que se ha publicado la ponencia y/o comunicación. Los posibles formatos son: - día/mes/año (dd/mm/yyyy): Se indica día, mes y año. Ejemplo: 01/02/2010, 1/2/10... - mes/año (mm/yyyy): Se indica mes y año. Ejemplo: 02/2010, 2/10... - año (yyyy): Se indica el año. Ejemplo: 2010, 10...

Tipo: Date

Orden: 30

030.090.000.310 Publicación, dirección electrónica

Nombre corto: URL

Definición: Dirección de Internet que enlaza al texto completo de la ponencia y/o comunicación publicada.

Tipo: Alphanumeric

Orden: 31

030.090.000.180 Publicación, ISBN/ISSN

Nombre corto: ISBN/ISSN

Definición: Número de ISBN (International Standard Book Number)/Número de ISSN (International Standard Serial Number) del trabajo publicado. El ISBN identifica de forma unívoca un título o una edición concreta de una editorial (publicaciones monográficas). En cada país hay agencias nacionales que desarrollan la norma, pero la sede de la Agencia Internacional ISBN está en Berlín. España se adhirió al ISBN en 1972 y la Agencia Española del ISBN fue creada en ese mismo año, pero fue reformada y regulada en 1987. El ISBN puede ser un código de 10 dígitos (ISBN-10) agrupados por guiones como el siguiente: 1-873671-00-8. O bien el nuevo código de 13 dígitos (ISBN-13) que entró en vigor en 2007: 978-1-873671-00-9. Éste se compone de cinco elementos, tres de ellos de longitud variable, y el primero y el último de longitud fija. Los elementos deben estar claramente separados por guiones. Si hay más de un ISBN asociado al registro, se mostrará una lista debajo de la caja de texto, con el título "ISBN duplicados". Por su parte, el ISSN es un número simple de identificación de una publicación en serie (publicaciones seriadas), y consta de 8 dígitos, divididos en dos grupos de 4 caracteres mediante un guión. Al igual que en el ISBN, el último dígito es de control y cuando equivale a 10 es sustituido por la "X" romana. Ejemplo: ISSN 1225-6021 / ISSN 1225-004X

Tipo: Alphanumeric

Réplicas: Repeticiones

Orden: 32

030.090.000.320 Publicación, depósito legal

Nombre corto: Depósito legal

Definición: Número de DL (Depósito Legal) de la ponencia y/o comunicación publicada. Tal como se desprende de la Ley 23/2011, de 29 de julio, de depósito legal (artículo 4.1), son objeto del depósito legal todo tipo de publicaciones, producidas o editadas en España, por cualquier procedimiento de producción, edición o difusión, y distribuidas o comunicadas en cualquier soporte o por cualquier medio, tangible o intangible.

Tipo: Alphanumeric

Orden: 33

030.090.000.340 Número de horas

Nombre corto: Nº de horas

Definición: Tiempo (en horas) que duró el evento en el que se ha presentado la ponencia y/o comunicación.

Tipo: Duration

Obligatoriedad: Recomendado

Orden: 34

030.090.000.350 Fecha de inicio

Nombre corto: Fecha de inicio

Definición: Fecha en la que comenzó el evento donde se ha presentado la ponencia y/o comunicación. Consígnese en la forma más completa posible (si se desconoce el día, introduzca 01). Los formatos admitidos son: - día/mes/año

(
d
d
/
m
m
/
y
y
y
y
y
y

): Se indica día, mes y año. Ejemplo: 01/02/2010. - mes/año (mm/yyyy): Se indica mes y año.
Ejemplo: 02/2010. - año (yyyy): Se indica el año. Ejemplo: 2010.

Tipo: Date

Obligatoriedad: Recomendado

Orden: 35

030.090.000.360 Fecha de finalización

Nombre corto: Fecha de finalización

Definición: Fecha en la que ha finalizado el evento donde se ha presentado la ponencia y/o comunicación. Consignese en la forma más completa posible (si se desconoce el día, introduzca 01). Los formatos admitidos son: - día/mes/año (dd/mm/yyyy): Se indica día, mes y año. Ejemplo: 01/02/2010. - mes/año (mm/yyyy): Se indica mes y año. Ejemplo: 02/2010. - año (yyyy): Se indica el año. Ejemplo: 2010. Tenga en cuenta que una vez generado el fichero PDF, la información de su CVN se presenta siempre en orden descendente por la fecha de fin. Todos los registros que no tengan consignada la fecha de fin se mostrarán al final en dicho PDF.

Tipo: Date

Obligatoriedad: Recomendado

Orden: 36

030.090.000.370 Identificador de publicación digital

Nombre corto: Identificador publicación

Definición: Identificador de publicación digital

Tipo: Alphanumeric

Réplicas: Repeticiones

Orden: 37

030.090.000.380 Tipo de identificador de publicación digital

Nombre corto: Tipo identificador

Definición: Tipo de identificador de publicación digital

Tipo: Alphanumeric

Tabla de Referencia (Anexo I): CVN_SOURCE_B

Réplicas: Repeticiones

Orden: 38

030.090.000.390 Tipo de identificador de publicación digital, otros

Nombre corto: Tipo identificador, otros

Definición: Tipo de identificador de publicación digital, otros

Tipo: Alphanumeric

Réplicas: Repeticiones

Vinculado a ítem: 030.090.000.380

Orden: 39

030.090.000.400 Autor de correspondencia

Nombre corto: Autor de correspondencia

Definición: Autor de correspondencia

Tipo: Boolean

Orden: 40

030.090.000.410 Idioma de la presentación, otros

Nombre corto: Otros

Definición: Lengua en la que se ha presentado la ponencia y/o comunicación.

Tipo: Alphanumeric

Vinculado a ítem: 030.090.000.140

Orden: 41

030.090.000.420 ¿Depositado o publicado en acceso abierto?

Nombre corto: En acceso abierto

Definición: Señale si el identificador de publicación está depositado o publicado en abierto.

Tipo: Boolean

Orden: 42

030.090.000.430 URL del texto completo/metadatos

Nombre corto: URL

Definición: Dirección de Internet que enlaza al texto completo del documento o a los metadatos publicados en abierto.

Tipo: Alphanumeric

Réplicas: Repeticiones

Orden: 43

030.090.000.440 Identificador digital de institución

Nombre corto: Identificador de institución

Definición: Destinado a almacenar identificadores externos de institución o el código persistente que identifica de manera exclusiva a una organización o institución (agencia financiadora, universidad, centro de investigación, etc).

Tipo: Alphanumeric

Réplicas: Repeticiones

Orden: 44

030.090.000.450 Tipo de identificador digital de institución

Nombre corto: Tipo de identificador

Definición: Tipo de identificador de institución dentro de las opciones ofrecidas en el desplegable.

Tipo: Alphanumeric

Tabla de Referencia (Anexo I): CVN_SOURCE_G

Réplicas: Repeticiones

Orden: 45

030.090.000.460 Tipo de identificador digital de institución, otros

Nombre corto: Tipo de identificador, otros

Definición: En el supuesto de que la categoría requerida no se encuentre entre las mostradas por defecto, se recomienda seleccionar la opción "Otros", ya que automáticamente despliega el campo adicional "Identificador de institución, otros" donde se podrá consignar dicha circunstancia en texto libre.

Tipo: Alphanumeric

Réplicas: Repeticiones

Vinculado a ítem: 030.090.000.450

Orden: 46

030.090.000.470 Métrica

Nombre corto: Valor

Definición: Informa del valor de una métrica o indicador alternativo a las tradicionales fuentes de citación e impacto de un documento científico.

Tipo: Alphanumeric

Réplicas: Repeticiones

Orden: 48

030.090.000.480 Tipo de métrica

Nombre corto: Tipo de métrica

Definición: Seleccione un tipo de métrica o indicador alternativo a las tradicionales fuentes de citación e impacto de un documento científico. En el supuesto de que la categoría requerida no se encuentre entre las mostradas por defecto, se recomienda seleccionar la opción "Otros" dentro de este campo, ya que automáticamente despliega el campo adicional "Otro" donde se podrá consignar dicha circunstancia en texto libre.

Tipo: Alphanumeric

Tabla de Referencia (Anexo I): CVN_METRIC_A

Réplicas: Repeticiones

Orden: 49

030.090.000.490 Tipo de métrica, otros

Nombre corto: Tipo de métrica, otros

Definición: Métrica o indicador alternativo a las tradicionales fuentes de citación e impacto de un documento científico. Este campo se utilizará en el supuesto de que la categoría requerida no se encuentre entre las opciones mostradas por defecto en el campo anterior.

Tipo: Alphanumeric

Réplicas: Repeticiones

Vinculado a ítem: 030.090.000.480

Orden: 50

030.090.000.500 Tipo de plataforma

Nombre corto: Tipo de plataforma

Definición: Clasifica la red social o plataforma donde se aloja la métrica o indicador alternativo. En el supuesto de que la categoría requerida no se encuentre entre las mostradas por defecto, se recomienda seleccionar la opción "Otros" dentro de este campo, ya que automáticamente despliega el campo adicional "Otro" donde se podrá consignar dicha circunstancia en texto libre.

Tipo: Alphanumeric

Tabla de Referencia (Anexo I): CVN_CATEGORY_B

Réplicas: Repeticiones

Orden: 51

030.090.000.510 Tipo de plataforma, otros

Nombre corto: Tipo de plataforma, otros

Definición: Tipología de la red social o plataforma donde se aloja la métrica o indicador alternativo. Este campo se utilizará en el supuesto de que la categoría requerida no se encuentre entre las opciones mostradas por defecto en el campo anterior.

Tipo: Alphanumeric

Réplicas: Repeticiones

Vinculado a ítem: 030.090.000.500

Orden: 52

030.090.000.520 Plataforma

Nombre corto: Plataforma

Definición: Nombra la red social, plataforma u otros servicios web relacionados con la actividad científica (grupos editoriales, bibliotecas, repositorios, bases de datos, gestores bibliográficos, revistas, enciclopedias, blogs, sistemas de promoción de noticias, etc.) donde se aloja la métrica o indicador alternativo. En el supuesto de que la categoría requerida no se encuentre entre las mostradas por defecto, se recomienda seleccionar la opción "Otros" dentro de este campo, ya que automáticamente despliega el campo adicional "Otro" donde se podrá consignar dicha circunstancia en texto libre.

Tipo: Alphanumeric

Tabla de Referencia (Anexo I): CVN_SOURCE_D

Réplicas: Repeticiones

Orden: 53

030.090.000.530 Plataforma, otros

Nombre corto: Plataforma, otros

Definición: Red social o plataforma u otros servicios web relacionados con la actividad científica donde se aloja la métrica o indicador alternativo. Este campo se utilizará en el supuesto de que la categoría requerida no se encuentre entre las opciones mostradas por defecto en el campo anterior.

Tipo: Alphanumeric

Réplicas: Repeticiones

Vinculado a ítem: 030.090.000.520

Orden: 54

030.090.000.540 Fuente de métrica

Nombre corto: Fuente de métrica

Definición: Especifica la herramienta o la fuente del proveedor de datos/ agregador de métricas alternativas (estos recursos son los que permiten rastrear en la web la repercusión social de los trabajos científicos). En el supuesto de que la categoría requerida no se encuentre entre las mostradas por defecto, se recomienda seleccionar la opción "Otros" dentro de este campo, ya que automáticamente despliega el campo adicional "Otro" donde se podrá consignar dicha circunstancia en texto libre.

Tipo: Alphanumeric

Tabla de Referencia (Anexo I): CVN_AGENCY_D

Réplicas: Repeticiones

Orden: 55

030.090.000.550 Fuente de métrica, otros

Nombre corto: Fuente de métrica, otros

Definición: Herramienta o la fuente del proveedor de datos/ agregador de métricas alternativas. Este campo se utilizará en el supuesto de que la categoría requerida no se encuentre entre las opciones mostradas por defecto en el campo anterior.

Tipo: Alphanumeric

Réplicas: Repeticiones

Vinculado a ítem: 030.090.000.540

Orden: 56

030.090.000.560 Autores/as (p. o. de firma)

Nombre corto: Autores/as (p. o. de firma)

Definición: Nombre del autor/es que han intervenido en la elaboración del trabajo respetando el orden en que aparecen en la publicación.

Tipo: Alphanumeric

Extensión: Rellene este primer cuadro de texto con la firma utilizada, pulse la flecha para introducir el nombre completo (Apellidos, Nombre). Puede añadir más autores con el signo más y cambiar el orden con las flechas de subir y bajar.

Réplicas: Repeticiones

Orden: 57

030.090.000.570 Fecha de actualización

Nombre corto: Fecha de actualización

Definición: Fecha de descarga o consulta del dato consignado. Los posibles formatos son: - día/mes/año (dd/mm/yyyy): Se indica día, mes y año. Ejemplo: 01/02/2010, 1/2/10... - mes/año (mm/yyyy): Se indica mes y año. Ejemplo: 02/2010, 2/10... - año (yyyy): Se indica el año. Ejemplo: 2010, 10...

Tipo: Date

Orden: 58

030.090.000.580 Estado de la publicación

Nombre corto: Estado publicación

Definición: Seleccione el estado en el que se encuentra la publicación académica dentro de las opciones ofrecidas en el desplegable: Enviado, manuscrito científico enviado a publicación; En revisión o en evaluación de la calidad del trabajo una vez enviado a publicación; Aceptado, manuscrito científico admitido tras la revisión académica y pendiente de publicación y Publicado, manuscrito científico aceptado y editado. En el supuesto de que la categoría requerida no se encuentre entre las mostradas por defecto, se recomienda seleccionar la opción "Otros" dentro de este campo, ya que automáticamente despliega el campo adicional "Otro" donde se podrá consignar dicha circunstancia en texto libre.

Tipo: Alphanumeric

Tabla de Referencia (Anexo I): CVN_PUBLICATION_B

Orden: 59

030.090.000.590 Estado de la publicación, otros

Nombre corto: Otros

Definición: El campo "Otro" podría dar cabida a las opciones Preprint o "en prensa" (manuscrito científico antes de enviarlo a edición) o Early access (idem, para el caso de las publicaciones en acceso abierto).

Tipo: Alphanumeric

Vinculado a ítem: 030.090.000.580 **Orden:** 60

030.100.000.000 Otras actividades/méritos no incluidos en la relación anterior

Nombre corto: Otras actividades

Definición: En este apartado se consignarán otras modalidades de experiencia docente practicadas por el titular del CV que no hayan sido descritas en los apartados anteriores.

Tipo: Alphanumeric

Réplicas: Repeticiones

Orden: 10

030.100.000.010 Descripción de la actividad

Nombre corto: Descripción de la actividad

Definición: Describa en formato de texto libre la actividad desarrollada, con un máximo aproximado de 100 palabras.

Tipo: Alphanumeric

Orden: 1

030.100.000.020 Palabras clave

Nombre corto: Identificar palabras clave

Definición: Sintetice, mediante el uso de palabras clave, el texto libre anterior.

Tipo: Alphanumeric

Tabla de Referencia (Anexo I): [THESAURUS@thesaurus.xsd](#)

Réplicas: Repeticiones

Orden: 2

030.100.000.030 País de realización de la actividad

Nombre corto: País de realización

Definición: País en el que se ha desarrollado la actividad. Seleccione el país que corresponda dentro de las opciones ofrecidas en el desplegable.

Tipo: Alphanumeric

Tabla de Referencia (Anexo I): ISO_3166

Orden: 3

030.100.000.040 Comunidad Autónoma/Región de realización de la actividad

Nombre corto: C. Autón./Reg. de realización

Definición: Comunidad autónoma/región en la que se ha desarrollado la actividad. Seleccione la comunidad autónoma/región que corresponda dentro de las opciones ofrecidas en el desplegable.

Tipo: Alphanumeric

Tabla de Referencia (Anexo I): CVN_REGION

Orden: 4

030.100.000.060 Ciudad de realización de la actividad

Nombre corto: Ciudad de realización

Definición: Ciudad en la que se ha desarrollado la actividad.

Tipo: Alphanumeric

Orden: 6

030.100.000.070 Entidad organizadora

Nombre corto: Entidad organizadora

Definición: Nombre oficial de la entidad que ha organizado la actividad.

Tipo: Alphanumeric

Tabla de Referencia (Anexo I): [ENTITY@Entity.xsd](#)

Orden: 7

030.100.000.090 Tipo de entidad

Nombre corto: Tipo de entidad

Definición: Carácter de la entidad que ha organizado la actividad dentro de las opciones ofrecidas en el desplegable. En el supuesto de que la categoría requerida no se encuentre entre las mostradas por defecto, se recomienda seleccionar la opción "Organismo, Otros" dentro de este campo, ya que automáticamente despliega el campo adicional "Otro" donde se podrá consignar dicha circunstancia en texto libre.

Tipo: Alphanumeric

Tabla de Referencia (Anexo I): CVN_ENTITY_TYPE

Orden: 9

030.100.000.100 Tipo de entidad, otros

Nombre corto: Otros

Definición: Carácter de la entidad que ha organizado la actividad. Este campo se utilizará en el supuesto de que la categoría requerida no se encuentre entre las opciones mostradas por defecto en el campo anterior.

Tipo: Alphanumeric

Vinculado a ítem: 030.100.000.090

Orden: 10

030.100.000.110 Fecha de finalización de la actividad

Nombre corto: Fecha de finalización

Definición: Fecha en la que ha finalizado la actividad. Consígnese en la forma más completa posible (si se desconoce el día, introduzca 01). Los formatos admitidos son: - día/mes/año (dd/mm/yyyy): Se indica día, mes y año. Ejemplo: 01/02/2010. - mes/año (mm/yyyy): Se indica mes y año. Ejemplo: 02/2010. - año (yyyy): Se indica el año. Ejemplo: 2010. Tenga en cuenta que una vez generado el fichero PDF, la información de su CVN se presenta siempre en orden descendente por la fecha de fin. Todos los registros que no tengan consignada la fecha de fin se mostrarán al final en dicho PDF.

Tipo: Date

Orden: 11

030.100.000.120 Identificador digital de institución

Nombre corto: Identificador de institución

Definición: Destinado a almacenar identificadores externos de institución o el código persistente que identifica de manera exclusiva a una organización o institución (agencia financiadora, universidad, centro de investigación, etc).

Tipo: Alphanumeric

Réplicas: Repeticiones

Orden: 12

030.100.000.130 Tipo de identificador digital de institución

Nombre corto: Tipo de identificador

Definición: Tipo de identificador de institución dentro de las opciones ofrecidas en el desplegable.

Tipo: Alphanumeric

Tabla de Referencia (Anexo I): CVN_SOURCE_G

Réplicas: Repeticiones

Orden: 13

030.100.000.140 Tipo de identificador digital de institución, otros

Nombre corto: Tipo de identificador, otros

Definición: En el supuesto de que la categoría requerida no se encuentre entre las mostradas por defecto, se recomienda seleccionar la opción "Otros", ya que automáticamente despliega el campo adicional "Identificador de institución, otros" donde se podrá consignar dicha circunstancia en texto libre.

Tipo: Alphanumeric

Réplicas: Repeticiones

Vinculado a ítem: 030.100.000.130

Orden: 14

030.110.000.000 Aportaciones más relevantes de su CV de docencia

Nombre corto: Aportaciones relevantes

Definición: En este apartado se consignarán aquellas aportaciones que tengan una especial relevancia en su especialidad y quieran destacarse por el titular del CV dentro de su experiencia docente curricular.

Tipo: Alphanumeric

Réplicas: Repeticiones

Orden: 11

030.110.000.010 Descripción

Nombre corto: Descripción

Definición: Describa en formato de texto libre los resultados más destacados de su actividad docente, con un máximo aproximado de 100 palabras.

Tipo: Alphanumeric

Orden: 1

030.110.000.020 Palabras clave

Nombre corto: Identificar palabras clave

Definición: Sintetice, mediante el uso de palabras clave, el texto libre anterior.

Tipo: Alphanumeric

Tabla de Referencia (Anexo I): [THESAURUS@thesaurus.xsd](#)

Réplicas: Repeticiones

Orden: 2

030.110.000.030 País de realización de la actividad

Nombre corto: País de realización

Definición: País en el que se ha desarrollado la actividad considerada relevante. Seleccione el país que corresponda dentro de las opciones ofrecidas en el desplegable.

Tipo: Alphanumeric

Tabla de Referencia (Anexo I): ISO_3166

Orden: 3

030.110.000.040 Comunidad Autónoma/Región de realización de la actividad

Nombre corto: C. Autón./Reg. de realización

Definición: Comunidad autónoma/región en la que se ha desarrollado la actividad considerada relevante. Seleccione la comunidad autónoma/región que corresponda dentro de las opciones ofrecidas en el desplegable.

Tipo: Alphanumeric

Tabla de Referencia (Anexo I): CVN_REGION

Orden: 4

030.110.000.060 Ciudad de realización de la actividad

Nombre corto: Ciudad de realización

Definición: Ciudad en la que se ha desarrollado la actividad considerada relevante.

Tipo: Alphanumeric

Orden: 6

030.110.000.070 Entidad organizadora

Nombre corto: Entidad organizadora

Definición: Nombre oficial de la entidad que ha organizado la actividad considerada relevante.

Tipo: Alphanumeric

Tabla de Referencia (Anexo I): [ENTITY@Entity.xsd](#)

Orden: 7

030.110.000.090 Tipo de entidad

Nombre corto: Tipo de entidad

Definición: Carácter de la entidad que ha organizado la actividad considerada relevante dentro de las opciones ofrecidas en el desplegable. En el supuesto de que la categoría requerida no se encuentre entre las mostradas por defecto, se recomienda seleccionar la opción "Organismo, Otros" dentro de este campo, ya que automáticamente despliega el campo adicional "Otro" donde se podrá consignar dicha circunstancia en texto libre.

Tipo: Alphanumeric

Tabla de Referencia (Anexo I): CVN_ENTITY_TYPE

Orden: 9

030.110.000.100 Tipo de entidad, otros

Nombre corto: Otros

Definición: Carácter de la entidad que ha organizado la actividad considerada relevante. Este campo se utilizará en el supuesto de que la categoría requerida no se encuentre entre las opciones mostradas por defecto en el campo anterior.

Tipo: Alphanumeric

Vinculado a ítem: 030.110.000.090

Orden: 10

030.110.000.110 Fecha de finalización de la actividad

Nombre corto: Fecha de finalización

Definición: Fecha en la que ha finalizado la actividad considerada relevante. Consignese en la forma más completa posible (si se desconoce el día, introduzca 01). Los formatos admitidos son: - día/mes/año (dd/mm/yyyy): Se indica día, mes y año. Ejemplo: 01/02/2010. - mes/año (mm/yyyy): Se indica mes y año. Ejemplo: 02/2010. - año (yyyy): Se indica el año. Ejemplo: 2010. Tenga en cuenta que una vez generado el fichero PDF, la información de su CVN se presenta siempre en orden descendente por la fecha de fin. Todos los registros que no tengan consignada la fecha de fin se mostrarán al final en dicho PDF.

Tipo: Date

Orden: 11

030.110.000.120 Identificador digital de institución

Nombre corto: Identificador de institución

Definición: Destinado a almacenar identificadores externos de institución o el código persistente que identifica de manera exclusiva a una organización o institución (agencia financiadora, universidad, centro de investigación, etc).

Tipo: Alphanumeric

Réplicas: Repeticiones

Orden: 12

030.110.000.130 Tipo de identificador digital de institución

Nombre corto: Tipo de identificador

Definición: Tipo de identificador de institución dentro de las opciones ofrecidas en el desplegable.

Tipo: Alphanumeric

Tabla de Referencia (Anexo I): CVN_SOURCE_G

Réplicas: Repeticiones

Orden: 13

030.110.000.140 Tipo de identificador digital de institución, otros

Nombre corto: Tipo de identificador, otros

Definición: En el supuesto de que la categoría requerida no se encuentre entre las mostradas por defecto, se recomienda seleccionar la opción "Otros", ya que automáticamente despliega el campo adicional "Identificador de institución, otros" donde se podrá consignar dicha circunstancia en texto libre.

Tipo: Alphanumeric

Réplicas: Repeticiones

Vinculado a ítem: 030.110.000.130

Orden: 14

030.120.000.000 Participación en tribunales de tesis doctorales y/o trabajos fin de estudio

Nombre corto: Participación en tribunal

Definición: En este apartado se consignará la experiencia académica como miembro del tribunal de trabajos de síntesis realizados de manera tutelada en la fase final del plan de estudios -proyectos fin de grado (PFG), proyectos fin de carrera (PFC)-, así como la participación en tribunales de trabajos de inicio a la actividad investigadora -trabajos fin de máster (TFM), tesinas, tesis doctorales (TD), diplomas de estudios avanzados (DEA)-, tanto en universidades españolas como extranjeras.

Tipo: Alphanumeric

Réplicas: Repeticiones

Orden: 12

030.120.000.010 Título del trabajo

Nombre corto: Título del trabajo

Definición: Título del trabajo o proyecto académico.

Tipo: Alphanumeric

Obligatoriedad: Recomendado

Orden: 1

030.120.000.020 País de defensa

Nombre corto: País de defensa

Definición: País en el que se localiza la institución en la defensa del trabajo o proyecto académico. Seleccione el país que corresponda dentro de las opciones ofrecidas en el desplegable.

Tipo: Alphanumeric

Tabla de Referencia (Anexo I): ISO_3166

Orden: 2

030.120.000.030 Comunidad Autónoma/Región de la defensa

Nombre corto: C. Autón./Reg. de la defensa

Definición: Comunidad Autónoma en la que se localiza la institución en la defensa del trabajo o proyecto académico. Seleccione la comunidad autónoma/región que corresponda dentro de las opciones ofrecidas en el desplegable.

Tipo: Alphanumeric

Tabla de Referencia (Anexo I): CVN_REGION

Orden: 3

030.120.000.040 Ciudad de la defensa

Nombre corto: Ciudad de la defensa

Definición: Ciudad en la que se localiza la institución en la defensa del trabajo o proyecto académico.

Tipo: Alphanumeric

Orden: 4

030.120.000.050 Entidad de defensa

Nombre corto: Entidad de defensa

Definición: Nombre oficial de la institución en la defensa del trabajo o proyecto académico.

Tipo: Alphanumeric

Obligatoriedad: Recomendado

Tabla de Referencia (Anexo I): ENTITY@Entity.xsd

Orden: 5

030.120.000.060 Fecha de defensa

Nombre corto: Fecha de defensa

Definición: Fecha del acto de defensa del trabajo o proyecto académico.

Tipo: Date

Orden: 6

030.120.000.070 Denominación del plan de estudios o programa

Nombre corto: Plan de estudios

Definición: Nombre oficial de la titulación en la que se enmarca el trabajo o proyecto académico.

Tipo: Alphanumeric

Orden: 7

030.120.000.080 Tipo de participación

Nombre corto: Tipo de participación

Definición: Determine su participación como miembro del tribunal entre las opciones ofrecidas en el desplegable.

Tipo: Alphanumeric

Tabla de Referencia (Anexo I): CVN_PARTICIPATION_J

Orden: 8

040.000.000.000 Actividad sanitaria

Nombre corto: Actividad sanitaria

Definición: En el módulo 7 "Actividad en el campo de la sanidad" se consignará toda la experiencia laboral y/o profesional del titular del CV en cualquiera de las ramas de las ciencias de la salud. Dispone de catorce apartados: "Actividad sanitaria en instituciones de la UE", "Actividad sanitaria en la OMS", "Actividad sanitaria en otros organismos internacionales", "Actividad en cooperación practicando la atención de salud en países en desarrollo", "Actividad en cooperación sanitaria en países en desarrollo", "Actividad de atención de salud en otros países extranjeros", "Actividad sanitaria en países extranjeros", "Tutorías/supervisión de actividades de atención de salud", "Cursos y seminarios impartidos orientados a la mejora de la atención de salud para profesionales sanitarios", "Elaboración de protocolos y otros materiales de atención de salud", "Participación en proyectos de innovación sanitaria", "Participación en proyectos para la planificación/mejora de la sanidad", "Participación en congresos, cursos y seminarios orientados a la atención de salud" y "Otras actividades/méritos no incluidos en la relación anterior".

Tipo: Alphanumeric

Orden: 5

040.010.000.000 Actividad sanitaria en instituciones de la UE

Nombre corto: Actividad sanitaria UE

Definición: En este apartado se consignarán las actividades y/o cargos desempeñados como profesional sanitario en una institución de la Unión Europea (UE).

Tipo: Alphanumeric

Réplicas: Repeticiones

Orden: 1

040.010.000.010 Resultados más relevantes de cada una de sus experiencias en este ámbito

Nombre corto: Resultados relevantes

Definición: Principales contribuciones del titular del CV y resultados más destacados como consecuencia del desempeño de funciones sanitarias en una institución de la Unión Europea, con un máximo aproximado de 100 palabras.

Tipo: Alphanumeric

Orden: 1

040.010.000.020 Palabras clave

Nombre corto: Identificar palabras clave

Definición: Sintetice, mediante el uso de palabras clave, el texto libre anterior.

Tipo: Alphanumeric

Tabla de Referencia (Anexo I): THESAURUS@thesaurus.xsd

Réplicas: Repeticiones

Orden: 2

040.010.000.030 País de la entidad de realización

Nombre corto: País entidad realización

Definición: País en el que se localiza la entidad donde ha desempeñado funciones sanitarias. Seleccione el país que corresponda dentro de las opciones ofrecidas en el desplegable.

Tipo: Alphanumeric

Tabla de Referencia (Anexo I): ISO_3166

Orden: 3

040.010.000.040 Comunidad Autónoma/Región de la entidad de realización

Nombre corto: C. Autón./Reg. entidad realización

Definición: Comunidad autónoma/región en la que se localiza la entidad donde ha desempeñado funciones sanitarias. Seleccione la comunidad autónoma/región que corresponda dentro de las opciones ofrecidas en el desplegable.

Tipo: Alphanumeric

Tabla de Referencia (Anexo I): CVN_REGION

Orden: 4

040.010.000.060 Ciudad de la entidad de realización

Nombre corto: Ciudad entidad realización

Definición: Ciudad en la que se localiza la entidad donde ha desempeñado funciones sanitarias.

Tipo: Alphanumeric

Orden: 6

040.010.000.070 Institución de la UE de la que depende la experiencia

Nombre corto: Entidad de afiliación

Definición: Nombre oficial de la institución de la Unión Europea responsable de la planificación y/o gestión del puesto sanitario desempeñado.

Tipo: Alphanumeric

Orden: 7

040.010.000.080 Entidad donde realizó la experiencia

Nombre corto: Entidad de realización

Definición: Nombre oficial de la entidad en la que ha desempeñado funciones sanitarias.

Tipo: Alphanumeric

Tabla de Referencia (Anexo I): ENTITY@Entity.xsd

Orden: 8

040.010.000.100 Tipo de entidad

Nombre corto: Tipo de entidad

Definición: Carácter de la entidad en la que ha desempeñado funciones sanitarias dentro de las opciones ofrecidas en el desplegable. En el supuesto de que la categoría requerida no se encuentre entre las mostradas por defecto, se recomienda seleccionar la opción "Organismo, Otros" dentro de este campo, ya que automáticamente despliega el campo adicional "Otro" donde se podrá consignar dicha circunstancia en texto libre.

Tipo: Alphanumeric

Tabla de Referencia (Anexo I): CVN_ENTITY_TYPE

Orden: 10

040.010.000.110 Tipo de entidad, otros

Nombre corto: Otros

Definición: Carácter de la entidad en la que ha desempeñado funciones sanitarias. Este campo se utilizará en el supuesto de que la categoría requerida no se encuentre entre las opciones mostradas por defecto en el campo anterior.

Tipo: Alphanumeric

Vinculado a ítem: 040.010.000.100

Orden: 11

040.010.000.120 Fecha de inicio de la experiencia

Nombre corto: Fecha de inicio

Definición: Fecha en la que comenzó su actividad sanitaria en una institución de la Unión Europea. Consígnese en la forma más completa posible (si se desconoce el día, introduzca 01). Los formatos admitidos son: - día/mes/año (dd/mm/yyyy): Se indica día, mes y año. Ejemplo: 01/02/2010. - mes/año (mm/yyyy): Se indica mes y año. Ejemplo: 02/2010. - año (yyyy): Se indica el año. Ejemplo: 2010.

Tipo: Date

Orden: 12

040.010.000.130 Fecha de finalización de la experiencia

Nombre corto: Fecha de finalización

Definición: Fecha en la que ha finalizado su actividad sanitaria en una institución de la Unión Europea. Consígnese en la forma más completa posible (si se desconoce el día, introduzca 01). Los formatos admitidos son: - día/mes/año (dd/mm/yyyy): Se indica día, mes y año. Ejemplo: 01/02/2010. - mes/año (mm/yyyy): Se indica mes y año. Ejemplo: 02/2010. - año (yyyy): Se indica el año. Ejemplo: 2010. Tenga en cuenta que una vez generado el fichero PDF, la información de su CVN se presenta siempre en orden descendente por la fecha de fin. Todos los registros que no tengan consignada la fecha de fin se mostrarán al final en dicho PDF.

Tipo: Date

Orden: 13

040.010.000.140 Duración de la experiencia

Nombre corto: Duración

Definición: Tiempo que duró su actividad sanitaria en una institución de la Unión Europea expresado en años, meses y días. Por ejemplo: 6 meses y cinco días, 00.06.05; dos años y medio: 02.06.00.

Tipo: Duration

Orden: 14

040.010.000.150 Identificador digital de institución

Nombre corto: Identificador de institución

Definición: Destinado a almacenar identificadores externos de institución o el código persistente que identifica de manera exclusiva a una organización o institución (agencia financiadora, universidad, centro de investigación, etc).

Tipo: Alphanumeric

Réplicas: Repeticiones

Orden: 15

040.010.000.160 Tipo de identificador digital de institución

Nombre corto: Tipo de identificador

Definición: Tipo de identificador de institución dentro de las opciones ofrecidas en el desplegable.

Tipo: Alphanumeric

Tabla de Referencia (Anexo I): CVN_SOURCE_G

Réplicas: Repeticiones

Orden: 16

040.010.000.170 Tipo de identificador digital de institución, otros

Nombre corto: Tipo de identificador, otros

Definición: En el supuesto de que la categoría requerida no se encuentre entre las mostradas por defecto, se recomienda seleccionar la opción "Otros", ya que automáticamente despliega el campo adicional "Identificador de institución, otros" donde se podrá consignar dicha circunstancia en texto libre.

Tipo: Alphanumeric

Réplicas: Repeticiones

Vinculado a ítem: 040.010.000.160

Orden: 17

040.020.000.000 Actividad sanitaria en la OMS

Nombre corto: Actividad sanitaria OMS

Definición: En este apartado se consignarán las actividades y/o cargos desempeñados como profesional sanitario en la Organización Mundial de la Salud (OMS).

Tipo: Alphanumeric

Réplicas: Repeticiones

Orden: 2

040.020.000.010 Resultados más relevantes de cada una de sus experiencias en este ámbito

Nombre corto: Resultados relevantes

Definición: Principales contribuciones del titular del CV y resultados más destacados como consecuencia del desempeño de funciones sanitarias en la Organización Mundial de la Salud (OMS), con un máximo aproximado de 100 palabras.

Tipo: Alphanumeric

Orden: 1

040.020.000.020 Palabras clave

Nombre corto: Identificar palabras clave

Definición: Sintetice, mediante el uso de palabras clave, el texto libre anterior.

Tipo: Alphanumeric

Tabla de Referencia (Anexo I): [THESAURUS@thesaurus.xsd](#)

Réplicas: Repeticiones

Orden: 2

040.020.000.030 País de la entidad de realización

Nombre corto: País entidad realización

Definición: País en el que se localiza la entidad donde ha desempeñado funciones sanitarias. Seleccione el país que corresponda dentro de las opciones ofrecidas en el desplegable.

Tipo: Alphanumeric

Tabla de Referencia (Anexo I): ISO_3166

Orden: 3

040.020.000.040 Comunidad Autónoma/Región de la entidad de realización

Nombre corto: C. Autón./Reg. entidad realización

Definición: Comunidad autónoma/región en la que se localiza la entidad donde ha desempeñado funciones sanitarias. Seleccione la comunidad autónoma/región que corresponda dentro de las opciones ofrecidas en el desplegable.

Tipo: Alphanumeric

Tabla de Referencia (Anexo I): CVN_REGION

Orden: 4

040.020.000.060 Ciudad de la entidad de realización

Nombre corto: Ciudad entidad realización

Definición: Ciudad en la que se localiza la entidad donde ha desempeñado funciones sanitarias.

Tipo: Alphanumeric

Orden: 6

040.020.000.070 Departamento de la OMS del que dependió la experiencia

Nombre corto: Departamento

Definición: Nombre del departamento (dentro de la Organización Mundial de la Salud) al que, en su caso, estaba adscrito el puesto desempeñado.

Tipo: Alphanumeric

Orden: 7

040.020.000.080 Entidad donde realizó la experiencia

Nombre corto: Entidad de realización

Definición: Nombre oficial de la entidad en la que ha desempeñado funciones sanitarias.

Tipo: Alphanumeric

Tabla de Referencia (Anexo I): [ENTITY@Entity.xsd](#)

Orden: 8

040.020.000.100 Tipo de entidad

Nombre corto: Tipo de entidad

Definición: Carácter de la entidad en la que ha desempeñado funciones sanitarias dentro de las opciones ofrecidas en el desplegable. En el supuesto de que la categoría requerida no se encuentre entre las mostradas por defecto, se recomienda seleccionar la opción "Organismo, Otros" dentro de este campo, ya que automáticamente despliega el campo adicional "Otro" donde se podrá consignar dicha circunstancia en texto libre.

Tipo: Alphanumeric

Tabla de Referencia (Anexo I): CVN_ENTITY_TYPE

Orden: 10

040.020.000.110 Tipo de entidad, otros

Nombre corto: Otros

Definición: Carácter de la entidad en la que ha desempeñado funciones sanitarias. Este campo se utilizará en el supuesto de que la categoría requerida no se encuentre entre las opciones mostradas por defecto en el campo anterior.

Tipo: Alphanumeric

Vinculado a ítem: 040.020.000.100

Orden: 11

040.020.000.120 Fecha de inicio de la experiencia

Nombre corto: Fecha de inicio

Definición: Fecha en la que comenzó su actividad sanitaria en la Organización Mundial de la Salud (OMS). Consígnese en la forma más completa posible (si se desconoce el día, introduzca 01). Los formatos admitidos son: - día/mes/año (dd/mm/yyyy): Se indica día, mes y año. Ejemplo: 01/02/2010. - mes/año (mm/yyyy): Se indica mes y año. Ejemplo: 02/2010. - año (yyyy): Se indica el año. Ejemplo: 2010.

Tipo: Date

Orden: 12

040.020.000.130 Fecha de finalización de la experiencia

Nombre corto: Fecha de finalización

Definición: Fecha en la que ha finalizado su actividad sanitaria en la Organización Mundial de la Salud (OMS). Consígnese en la forma más completa posible (si se desconoce el día, introduzca 01). Los formatos admitidos son: - día/mes/año (dd/mm/yyyy): Se indica día, mes y año. Ejemplo: 01/02/2010. - mes/año (mm/yyyy): Se indica mes y año. Ejemplo: 02/2010. - año (yyyy): Se indica el año. Ejemplo: 2010. Tenga en cuenta que una vez generado el fichero PDF, la información de su CVN se presenta siempre en orden descendente por la fecha de fin. Todos los registros que no tengan consignada la fecha de fin se mostrarán al final en dicho PDF.

Tipo: Date

Orden: 13

040.020.000.140 Duración de la experiencia

Nombre corto: Duración

Definición: Tiempo que duró su actividad sanitaria en la Organización Mundial de la Salud (OMS) expresado en años, meses y días. Por ejemplo: 6 meses y cinco días, 00.06.05; dos años y medio: 02.06.00.

Tipo: Duration

Orden: 14

040.020.000.150 Identificador digital de institución

Nombre corto: Identificador de institución

Definición: Destinado a almacenar identificadores externos de institución o el código persistente que identifica de manera exclusiva a una organización o institución (agencia financiadora, universidad, centro de investigación, etc).

Tipo: Alphanumeric

Réplicas: Repeticiones

Orden: 15

040.020.000.160 Tipo de identificador digital de institución

Nombre corto: Tipo de identificador

Definición: Tipo de identificador de institución dentro de las opciones ofrecidas en el desplegable..

Tipo: Alphanumeric

Tabla de Referencia (Anexo I): CVN_SOURCE_G

Réplicas: Repeticiones

Orden: 16

040.020.000.170 Tipo de identificador digital de institución, otros

Nombre corto: Tipo de identificador, otros

Definición: En el supuesto de que la categoría requerida no se encuentre entre las mostradas por defecto, se recomienda seleccionar la opción "Otros", ya que automáticamente despliega el campo adicional "Identificador de institución, otros" donde se podrá consignar dicha circunstancia en texto libre.

Tipo: Alphanumeric

Réplicas: Repeticiones

Vinculado a ítem: 040.020.000.160

Orden: 17

040.030.000.000 Actividad sanitaria en organizaciones internacionales intergubernamentales

Nombre corto: Actividad sanitaria organiz. intergubern.

Definición: En este apartado se consignarán las actividades y/o cargos desempeñados como profesional sanitario en una organización intergubernamental. Éstas se definen como aquellas creadas mediante tratados celebrados entre diversos estados, y están dotadas de órganos y voluntades propias y sujetas al derecho internacional público, tienen personalidad jurídica distinta de la de los estados miembros y tienen como finalidad gestionar la cooperación permanente entre éstos en un determinado campo.

Tipo: Alphanumeric

Réplicas: Repeticiones

Orden: 3

040.030.000.010 Resultados más relevantes de cada una de sus experiencias en este ámbito

Nombre corto: Resultados relevantes

Definición: Principales contribuciones del titular del CV y resultados más destacados como consecuencia del desempeño de funciones sanitarias en una organización intergubernamental, con un máximo aproximado de 100 palabras.

Tipo: Alphanumeric

Orden: 1

040.030.000.020 Palabras clave

Nombre corto: Identificar palabras clave

Definición: Sintetice, mediante el uso de palabras clave, el texto libre anterior.

Tipo: Alphanumeric

Tabla de Referencia (Anexo I): [THESAURUS@thesaurus.xsd](#)

Réplicas: Repeticiones

Orden: 2

040.030.000.030 País de la entidad de realización

Nombre corto: País entidad realización

Definición: País en el que se localiza la entidad donde ha desempeñado funciones sanitarias relacionadas con una organización intergubernamental. Seleccione el país que corresponda dentro de las opciones ofrecidas en el desplegable.

Tipo: Alphanumeric

Tabla de Referencia (Anexo I): ISO_3166

Orden: 3

040.030.000.040 Comunidad Autónoma/Región de la entidad de realización

Nombre corto: C. Autón./Reg. entidad realización

Definición: Comunidad autónoma/región en la que se localiza la entidad donde ha desempeñado funciones sanitarias relacionadas con una organización intergubernamental. Seleccione la comunidad autónoma/región que corresponda dentro de las opciones ofrecidas en el desplegable.

Tipo: Alphanumeric

Tabla de Referencia (Anexo I): CVN_REGION

Orden: 4

040.030.000.060 Ciudad de la entidad de realización

Nombre corto: Ciudad entidad realización

Definición: Ciudad en la que se localiza la entidad donde ha desempeñado funciones sanitarias relacionadas con una organización intergubernamental.

Tipo: Alphanumeric

Orden: 6

040.030.000.070 Organización intergubernamental

Nombre corto: Organización intergubernamental

Definición: Nombre oficial de la organización intergubernamental responsable de la planificación y/o gestión del puesto sanitario desempeñado

Tipo: Alphanumeric

Orden: 7

040.030.000.080 Organismo internacional, departamento

Nombre corto: Departamento

Definición: Nombre del departamento (dentro de la organización intergubernamental) al que, en su caso, estaba adscrito el puesto desempeñado.

Tipo: Alphanumeric

Orden: 8

040.030.000.090 Entidad donde realizó la experiencia

Nombre corto: Entidad de realización

Definición: Nombre oficial de la entidad en la que ha desempeñado funciones sanitarias.

Tipo: Alphanumeric

Tabla de Referencia (Anexo I): [ENTITY@Entity.xsd](#)

Orden: 9

040.030.000.110 Tipo de entidad

Nombre corto: Tipo de entidad

Definición: Carácter de la entidad en la que ha desempeñado funciones sanitarias dentro de las opciones ofrecidas en el desplegable. En el supuesto de que la categoría requerida no se encuentre entre las mostradas por defecto, se recomienda seleccionar la opción "Organismo, Otros" dentro de este campo, ya que automáticamente despliega el campo adicional "Otro" donde se podrá consignar dicha circunstancia en texto libre.

Tipo: Alphanumeric

Tabla de Referencia (Anexo I): CVN_ENTITY_TYPE

Orden: 11

040.030.000.120 Tipo de entidad, otros

Nombre corto: Otros

Definición: Carácter de la entidad en la que ha desempeñado funciones sanitarias. Este campo se utilizará en el supuesto de que la categoría requerida no se encuentre entre las opciones mostradas por defecto en el campo anterior.

Tipo: Alphanumeric

Vinculado a ítem: 040.030.000.110

Orden: 12

040.030.000.130 Fecha de inicio de la experiencia

Nombre corto: Fecha de inicio

Definición: Fecha en la que comenzó su actividad sanitaria en una organización intergubernamental. Consígnese en la forma más completa posible (si se desconoce el día, introduzca 01). Los formatos admitidos son: - día/mes/año (dd/mm/yyyy): Se indica día, mes y año. Ejemplo: 01/02/2010. - mes/año (mm/yyyy): Se indica mes y año. Ejemplo: 02/2010. - año (yyyy): Se indica el año. Ejemplo: 2010.

Tipo: Date

Orden: 13

040.030.000.140 Fecha de finalización de la experiencia

Nombre corto: Fecha de finalización

Definición: Fecha en la que ha finalizado su actividad sanitaria en una organización intergubernamental. Consígnese en la forma más completa posible (si se desconoce el día, introduzca 01). Los formatos admitidos son: - día/mes/año (dd/mm/yyyy): Se indica día, mes y año. Ejemplo: 01/02/2010. - mes/año (mm/yyyy): Se indica mes y año. Ejemplo: 02/2010. - año (yyyy): Se indica el año. Ejemplo: 2010. Tenga en cuenta que una vez generado el fichero PDF, la información de su CVN se presenta siempre en orden descendente por la fecha de fin. Todos los registros que no tengan consignada la fecha de fin se mostrarán al final en dicho PDF.

Tipo: Date

040.030.000.150 Duración de la experiencia

Orden: 14

Nombre corto: Duración

Definición: Tiempo que duró su actividad sanitaria en una organización intergubernamental expresado en años, meses y días. Por ejemplo: 6 meses y cinco días, 00.06.05; dos años y medio: 02.06.00.

Tipo: Duration

Orden: 15

040.030.000.160 Identificador digital de institución

Nombre corto: Identificador de institución

Definición: Destinado a almacenar identificadores externos de institución o el código persistente que identifica de manera exclusiva a una organización o institución (agencia financiadora, universidad, centro de investigación, etc).

Tipo: Alphanumeric

Réplicas: Repeticiones

Orden: 16

040.030.000.170 Tipo de identificador digital de institución

Nombre corto: Tipo de identificador

Definición: Tipo de identificador de institución dentro de las opciones ofrecidas en el desplegable.

Tipo: Alphanumeric

Tabla de Referencia (Anexo I): CVN_SOURCE_G

Réplicas: Repeticiones

Orden: 17

040.030.000.180 Tipo de identificador digital de institución, otros

Nombre corto: Tipo de identificador, otros

Definición: En el supuesto de que la categoría requerida no se encuentre entre las mostradas por defecto, se recomienda seleccionar la opción "Otros", ya que automáticamente despliega el campo adicional "Identificador de institución, otros" donde se podrá consignar dicha circunstancia en texto libre.

Tipo: Alphanumeric

Réplicas: Repeticiones

Vinculado a ítem: 040.030.000.170

Orden: 18

040.040.000.000 Actividad en cooperación practicando la atención de salud en países en desarrollo

Nombre corto: Actividad atención salud p. en desarrollo

Definición: En este apartado se consignarán las actividades y/o cargos desempeñados como profesional sanitario de atención asistencial participando en programas de cooperación internacional promovidos en países en desarrollo.

Tipo: Alphanumeric

Réplicas: Repeticiones

Orden: 4

040.040.000.010 Resultados más relevantes de cada una de sus experiencias en este ámbito

Nombre corto: Resultados relevantes

Definición: Principales contribuciones del titular del CV y resultados más destacados como consecuencia del desempeño de funciones de atención asistencial en países en desarrollo, con un máximo aproximado de 100 palabras.

Tipo: Alphanumeric

Orden: 1

040.040.000.020 Palabras clave

Nombre corto: Identificar palabras clave

Definición: Sintetice, mediante el uso de palabras clave, el texto libre anterior.

Tipo: Alphanumeric

Réplicas: Repeticiones

Tabla de Referencia (Anexo I): [THESAURUS@thesaurus.xsd](#)

Orden: 2

040.040.000.030 País de la entidad de realización

Nombre corto: País entidad realización

Definición: País en el que se localiza la entidad donde ha desempeñado funciones de atención asistencial. Seleccione el país que corresponda dentro de las opciones ofrecidas en el desplegable.

Tipo: Alphanumeric

Tabla de Referencia (Anexo I): ISO_3166

Orden: 3

040.040.000.040 Comunidad Autónoma/Región de la entidad de realización

Nombre corto: C. Autón./Reg. entidad realización

Definición: Comunidad autónoma/región en la que se localiza la entidad donde ha desempeñado funciones de atención asistencial. Seleccione la comunidad autónoma/región que corresponda dentro de las opciones ofrecidas en el desplegable.

Tipo: Alphanumeric

Tabla de Referencia (Anexo I): CVN_REGION

Orden: 4

040.040.000.060 Ciudad de la entidad de realización

Nombre corto: Ciudad entidad realización

Definición: Ciudad en la que se localiza la entidad donde ha desempeñado funciones de atención asistencial.

Tipo: Alphanumeric

Orden: 6

040.040.000.070 Entidad donde realizó la experiencia

Nombre corto: Entidad de realización

Definición: Nombre oficial de la entidad en la que ha desempeñado funciones de atención asistencial.

Tipo: Alphanumeric

Tabla de Referencia (Anexo I): [ENTITY@Entity.xsd](#)

Orden: 7

040.040.000.090 Tipo de entidad

Nombre corto: Tipo de entidad

Definición: Carácter de la entidad en la que ha desempeñado funciones de atención asistencial dentro de las opciones ofrecidas en el desplegable. En el supuesto de que la categoría requerida no se encuentre entre las mostradas por defecto, se recomienda seleccionar la opción "Organismo, Otros" dentro de este campo, ya que automáticamente despliega el campo adicional "Otro" donde se podrá consignar dicha circunstancia en texto libre.

Tipo: Alphanumeric

Tabla de Referencia (Anexo I): CVN_ENTITY_TYPE

Orden: 9

040.040.000.100 Tipo de entidad, otros

Nombre corto: Otros

Definición: Carácter de la entidad en la que ha desempeñado funciones de atención asistencial. Este campo se utilizará en el supuesto de que la categoría requerida no se encuentre entre las opciones mostradas por defecto en el campo anterior.

Tipo: Alphanumeric

Vinculado a ítem: 040.040.000.090

Orden: 10

040.040.000.180 País de la entidad financiadora

Nombre corto: País entidad financiadora

Definición: País en el que se localiza la entidad que ha financiado las actividades de cooperación. Seleccione el país que corresponda dentro de las opciones ofrecidas en el desplegable.

Tipo: Alphanumeric

Tabla de Referencia (Anexo I): ISO_3166

Orden: 11

040.040.000.200 Comunidad Autónoma/Región de la entidad financiadora

Nombre corto: C. Autón./Reg. entidad financiadora

Definición: Comunidad autónoma/región en la que se localiza la entidad que ha financiado las actividades de cooperación. Seleccione la comunidad autónoma/región que corresponda dentro de las opciones ofrecidas en el desplegable.

Tipo: Alphanumeric

Tabla de Referencia (Anexo I): CVN_REGION

Orden: 12

040.040.000.190 Ciudad de la entidad financiadora

Nombre corto: Ciudad entidad financiadora

Definición: Ciudad en la que se localiza la entidad que ha financiado las actividades de cooperación.

Tipo: Alphanumeric

Orden: 13

040.040.000.110 Entidad financiadora de la experiencia

Nombre corto: Entidad financiadora

Definición: Nombre oficial de la entidad que ha financiado las actividades de cooperación en países en desarrollo.

Tipo: Alphanumeric

Tabla de Referencia (Anexo I): [ENTITY@Entity.xsd](#)

Orden: 14

040.040.000.130 Tipo de entidad

Nombre corto: Tipo de entidad

Definición: Carácter de la entidad que ha financiado las actividades de cooperación en países en desarrollo dentro de las opciones ofrecidas en el desplegable. En el supuesto de que la categoría requerida no se encuentre entre las mostradas por defecto, se recomienda seleccionar la opción "Organismo, Otros" dentro de este campo, ya que automáticamente despliega el campo adicional "Otro" donde se podrá consignar dicha circunstancia en texto libre.

Tipo: Alphanumeric

Tabla de Referencia (Anexo I): CVN_ENTITY_TYPE

Orden: 16

040.040.000.140 Tipo de entidad, otros

Nombre corto: Otros

Definición: Carácter de la entidad que ha financiado las actividades de cooperación en países en desarrollo. Este campo se utilizará en el supuesto de que la categoría requerida no se encuentre entre las opciones mostradas por defecto en el campo anterior.

Tipo: Alphanumeric

Vinculado a ítem: 040.040.000.130

Orden: 17

040.040.000.150 Fecha de inicio de la experiencia

Nombre corto: Fecha de inicio

Definición: Fecha en la que comenzó su actividad sanitaria dentro de un programa de atención asistencial promovido en un país en desarrollo. Consignese en la forma más completa posible (si se desconoce el día, introduzca 01). Los formatos admitidos son: - día/mes/año (dd/mm/yyyy): Se indica día, mes y año. Ejemplo: 01/02/2010. - mes/año (mm/yyyy): Se indica mes y año. Ejemplo: 02/2010. - año (yyyy): Se indica el año. Ejemplo: 2010.

Tipo: Date

Orden: 18

040.040.000.160 Fecha de finalización de la experiencia

Nombre corto: Fecha de finalización

Definición: Fecha en la que ha finalizado su actividad sanitaria dentro de un programa de atención asistencial promovido en un país en desarrollo. Consignese en la forma más completa posible (si se desconoce el día, introduzca 01). Los formatos admitidos son: - día/mes/año (dd/mm/yyyy): Se indica día, mes y año. Ejemplo: 01/02/2010. - mes/año (mm/yyyy): Se indica mes y año. Ejemplo: 02/2010. - año (yyyy): Se indica el año. Ejemplo: 2010. Tenga en cuenta que una vez generado el fichero PDF, la información de su CVN se presenta siempre en orden descendente por la fecha de fin. Todos los registros que no tengan consignada la fecha de fin se mostrarán al final en dicho PDF.

Tipo: Date

Orden: 19

040.040.000.170 Duración de la experiencia

Nombre corto: Duración

Definición: Tiempo que duró su actividad sanitaria dentro de un programa de atención asistencial promovido en un país en desarrollo expresado en años, meses y días. Por ejemplo: 6 meses y cinco días, 00.06.05; dos años y medio: 02.06.00.

Tipo: Duration

Orden: 20

040.040.000.210 Identificador digital de institución

Nombre corto: Identificador de institución

Definición: Destinado a almacenar identificadores externos de institución o el código persistente que identifica de manera exclusiva a una organización o institución (agencia financiadora, universidad, centro de investigación, etc).

Tipo: Alphanumeric

Réplicas: Repeticiones

Orden: 21

040.040.000.220 Tipo de identificador digital de institución

Nombre corto: Tipo de identificador

Definición: Tipo de identificador de institución dentro de las opciones ofrecidas en el desplegable.

Tipo: Alphanumeric

Tabla de Referencia (Anexo I): CVN_SOURCE_G

Réplicas: Repeticiones

Orden: 22

040.040.000.230 Tipo de identificador digital de institución, otros

Nombre corto: Tipo de identificador, otros

Definición: En el supuesto de que la categoría requerida no se encuentre entre las mostradas por defecto, se recomienda seleccionar la opción "Otros", ya que automáticamente despliega el campo adicional "Identificador de institución, otros" donde se podrá consignar dicha circunstancia en texto libre.

Tipo: Alphanumeric

Réplicas: Repeticiones

Vinculado a ítem: 040.040.000.220

Orden: 23

040.040.000.240 Identificador digital de institución financiadora

Nombre corto: Identificador de institución

Definición: Destinado a almacenar identificadores externos de institución o el código persistente que identifica de manera exclusiva a una organización o institución (agencia financiadora, universidad, centro de investigación, etc).

Tipo: Alphanumeric

Réplicas: Repeticiones

Orden: 24

040.040.000.250 Tipo de identificador digital de institución financiadora

Nombre corto: Tipo de identificador

Definición: Tipo de identificador de institución dentro de las opciones ofrecidas en el desplegable.

Tipo: Alphanumeric

Tabla de Referencia (Anexo I): CVN_SOURCE_G

Réplicas: Repeticiones

Orden: 25

040.040.000.260 Tipo de identificador digital de institución financiadora, otros

Nombre corto: Tipo de identificador, otros

Definición: En el supuesto de que la categoría requerida no se encuentre entre las mostradas por defecto, se recomienda seleccionar la opción "Otros", ya que automáticamente despliega el campo adicional "Identificador de institución, otros" donde se podrá consignar dicha circunstancia en texto libre.

Tipo: Alphanumeric

Réplicas: Repeticiones

Vinculado a ítem: 040.040.000.250

Orden: 26

040.050.000.000 Actividad en cooperación sanitaria en países en desarrollo

Nombre corto: Actividad sanitaria p. en desarrollo

Definición: En este apartado se consignarán otras actividades y/o cargos no recogidos en el apartado anterior que se hayan desempeñado en el área de salud participando en programas de cooperación internacional promovidos en países en desarrollo.

Tipo: Alphanumeric

Réplicas: Repeticiones

Orden: 5

040.050.000.010 Resultados más relevantes de cada una de sus experiencias en este ámbito

Nombre corto: Resultados relevantes

Definición: Principales contribuciones del titular del CV y resultados más destacados como consecuencia del desempeño de otras funciones sanitarias en países en desarrollo, con un máximo aproximado de 100 palabras.

Tipo: Alphanumeric

Orden: 1

040.050.000.020 Palabras clave

Nombre corto: Identificar palabras clave

Definición: Sintetice, mediante el uso de palabras clave, el texto libre anterior.

Tipo: Alphanumeric

Tabla de Referencia (Anexo I): THESAURUS@thesaurus.xsd

Réplicas: Repeticiones

Orden: 2

040.050.000.030 País de la entidad de realización

Nombre corto: País entidad realización

Definición: País en el que se localiza la entidad donde ha desempeñado otras funciones sanitarias. Seleccione el país que corresponda dentro de las opciones ofrecidas en el desplegable.

Tipo: Alphanumeric

Tabla de Referencia (Anexo I): ISO_3166

Orden: 3

040.050.000.040 Comunidad Autónoma/Región de la entidad de realización

Nombre corto: C. Autón./Reg. entidad realización

Definición: Comunidad autónoma/región en la que se localiza la entidad donde ha desempeñado otras funciones sanitarias. Seleccione la comunidad autónoma/región que corresponda dentro de las opciones ofrecidas en el desplegable.

Tipo: Alphanumeric

Tabla de Referencia (Anexo I): CVN_REGION

Orden: 4

040.050.000.060 Ciudad de la entidad de realización

Nombre corto: Ciudad entidad realización

Definición: Ciudad en la que se localiza la entidad donde ha desempeñado otras funciones sanitarias.

Tipo: Alphanumeric

Orden: 6

40.050.000.070 Entidad donde realizó la experiencia

Nombre corto: Entidad de realización

Definición: Nombre oficial de la entidad en la que ha desempeñado otras funciones sanitarias.

Tipo: Alphanumeric

Tabla de Referencia (Anexo I): [ENTITY@Entity.xsd](#)

Orden: 7

040.050.000.090 Tipo de entidad

Nombre corto: Tipo de entidad

Definición: Carácter de la entidad en la que ha desempeñado otras funciones sanitarias dentro de las opciones ofrecidas en el desplegable. En el supuesto de que la categoría requerida no se encuentre entre las mostradas por defecto, se recomienda seleccionar la opción "Organismo, Otros" dentro de este campo, ya que automáticamente despliega el campo adicional "Otro" donde se podrá consignar dicha circunstancia en texto libre.

Tipo: Alphanumeric

Tabla de Referencia (Anexo I): CVN_ENTITY_TYPE

Orden: 9

040.050.000.100 Tipo de entidad, otros

Nombre corto: Otros

Definición: Carácter de la entidad en la que ha desempeñado otras funciones sanitarias. Este campo se utilizará en el supuesto de que la categoría requerida no se encuentre entre las opciones mostradas por defecto en el campo anterior.

Tipo: Alphanumeric

Vinculado a ítem: 040.050.000.090

Orden: 10

040.050.000.110 País de la entidad financiadora

Nombre corto: País entidad financiadora

Definición: País en el que se localiza la entidad que ha financiado las actividades de cooperación. Seleccione el país que corresponda dentro de las opciones ofrecidas en el desplegable.

Tipo: Alphanumeric

Tabla de Referencia (Anexo I): ISO_3166

Orden: 11

040.050.000.120 Comunidad Autónoma/Región de la entidad financiadora

Nombre corto: C. Autón./Reg. entidad financiadora

Definición: Comunidad autónoma/región en la que se localiza la entidad que ha financiado las actividades de cooperación. Seleccione la comunidad autónoma/región que corresponda dentro de las opciones ofrecidas en el desplegable.

Tipo: Alphanumeric

Tabla de Referencia (Anexo I): CVN_REGION

Orden: 12

040.050.000.210 Ciudad de la entidad financiadora

Nombre corto: Ciudad entidad financiadora

Definición: Ciudad en la que se localiza la entidad que ha financiado las actividades de cooperación.

Tipo: Alphanumeric

Orden: 14

040.050.000.140 Entidad financiadora

Nombre corto: Entidad financiadora

Definición: Nombre oficial de la entidad que ha financiado las actividades de cooperación.

Tipo: Alphanumeric

Tabla de Referencia (Anexo I): [ENTITY@Entity.xsd](#)

Orden: 15

040.050.000.160 Tipo de entidad

Nombre corto: Tipo de entidad

Definición: Carácter de la entidad que ha financiado las actividades de cooperación en países en desarrollo dentro de las opciones ofrecidas en el desplegable. En el supuesto de que la categoría requerida no se encuentre entre las mostradas por defecto, se recomienda seleccionar la opción "Organismo, Otros" dentro de este campo, ya que automáticamente despliega el campo adicional "Otro" donde se podrá consignar dicha circunstancia en texto libre.

Tipo: Alphanumeric

Tabla de Referencia (Anexo I): CVN_ENTITY_TYPE

Orden: 17

040.050.000.170 Tipo de entidad, otros

Nombre corto: Otros

Definición: Carácter de la entidad que ha financiado las actividades de cooperación en países en desarrollo. Este campo se utilizará en el supuesto de que la categoría requerida no se encuentre entre las opciones mostradas por defecto en el campo anterior.

Tipo: Alphanumeric

Vinculado a ítem: 040.050.000.160

Orden: 18

040.050.000.180 Fecha inicio de la experiencia

Nombre corto: Fecha de inicio

Definición: Fecha en la que comenzó su actividad sanitaria dentro de un programa de cooperación en un país en desarrollo. Consígnese en la forma más completa posible (si se desconoce el día, introduzca 01). Los formatos admitidos son: - día/mes/año (dd/mm/yyyy): Se indica día, mes y año. Ejemplo: 01/02/2010. - mes/año (mm/yyyy): Se indica mes y año. Ejemplo: 02/2010. - año (yyyy): Se indica el año. Ejemplo: 2010.

Tipo: Date

Orden: 19

040.050.000.190 Fecha de finalización de la experiencia

Nombre corto: Fecha de finalización

Definición: Fecha en la que ha finalizado su actividad sanitaria dentro de un programa de cooperación en un país en desarrollo. Consígnese en la forma más completa posible (si se desconoce el día, introduzca 01). Los formatos admitidos son: - día/mes/año (dd/mm/yyyy): Se indica día, mes y año. Ejemplo: 01/02/2010. - mes/año (mm/yyyy): Se indica mes y año. Ejemplo: 02/2010. - año (yyyy): Se indica el año. Ejemplo: 2010. Tenga en cuenta que una vez generado el fichero PDF, la información de su CVN se presenta siempre en orden descendente por la fecha de fin. Todos los registros que no tengan consignada la fecha de fin se mostrarán al final en dicho PDF.

Tipo: Date

Orden: 20

040.050.000.200 Duración de la experiencia

Nombre corto: Duración

Definición: Tiempo que duró su actividad sanitaria dentro de un programa de cooperación en un país en desarrollo expresado en años, meses y días. Por ejemplo: 6 meses y cinco días, 00.06.05; dos años y medio: 02.06.00.

Tipo: Duration

Orden: 21

040.050.000.220 Identificador digital de institución

Nombre corto: Identificador de institución

Definición: Destinado a almacenar identificadores externos de institución o el código persistente que identifica de manera exclusiva a una organización o institución (agencia financiadora, universidad, centro de investigación, etc).

Tipo: Alphanumeric

Réplicas: Repeticiones

Orden: 22

040.050.000.230 Tipo de identificador digital de institución

Nombre corto: Tipo de identificador

Definición: Tipo de identificador de institución dentro de las opciones ofrecidas en el desplegable.

Tipo: Alphanumeric

Tabla de Referencia (Anexo I): CVN_SOURCE_G

Réplicas: Repeticiones

Orden: 23

040.050.000.240 Tipo de identificador digital de institución, otros

Nombre corto: Tipo de identificador, otros

Definición: En el supuesto de que la categoría requerida no se encuentre entre las mostradas por defecto, se recomienda seleccionar la opción "Otros", ya que automáticamente despliega el campo adicional "Identificador de institución, otros" donde se podrá consignar dicha circunstancia en texto libre.

Tipo: Alphanumeric

Réplicas: Repeticiones

Vinculado a ítem: 040.050.000.230

Orden: 24

040.050.000.250 Identificador digital de institución financiadora

Nombre corto: Identificador de institución

Definición: Destinado a almacenar identificadores externos de institución o el código persistente que identifica de manera exclusiva a una organización o institución (agencia financiadora, universidad, centro de investigación, etc).

Tipo: Alphanumeric

Réplicas: Repeticiones

Orden: 25

040.050.000.260 Tipo de identificador digital de institución financiadora

Nombre corto: Tipo de identificador

Definición: Tipo de identificador de institución dentro de las opciones ofrecidas en el desplegable.

Tipo: Alphanumeric

Tabla de Referencia (Anexo I): CVN_SOURCE_G

Réplicas: Repeticiones

Orden: 26

040.050.000.270 Tipo de identificador digital de institución financiadora, otros

Nombre corto: Tipo de identificador, otros

Definición: En el supuesto de que la categoría requerida no se encuentre entre las mostradas por defecto, se recomienda seleccionar la opción "Otros", ya que automáticamente despliega el campo adicional "Identificador de institución, otros" donde se podrá consignar dicha circunstancia en texto libre.

Tipo: Alphanumeric

Réplicas: Repeticiones

Vinculado a ítem: 040.050.000.260

Orden: 27

040.060.000.000 Actividad de atención de salud en otros países extranjeros

Nombre corto: Actividad asistencial internacional

Definición: En este apartado se consignarán las actividades y/o cargos desempeñados como profesional sanitario de atención asistencial en instituciones de carácter internacional no pertenecientes a países de la Unión Europea (UE), organizaciones intergubernamentales, o programas de cooperación internacional en países en desarrollo, que deberán especificarse en apartados específicos disponibles en este mismo módulo.

Tipo: Alphanumeric

Réplicas: Repeticiones

Orden: 6

040.060.000.010 Resultados más relevantes de cada una de sus experiencias en este ámbito

Nombre corto: Resultados relevantes

Definición: Principales contribuciones del titular del CV y resultados más destacados como consecuencia de las actividades desarrolladas en el campo de la salud asistencial, con un máximo aproximado de 100 palabras.

Tipo: Alphanumeric

Orden: 1

040.060.000.020 Palabras clave

Nombre corto: Identificar palabras clave

Definición: Sintetice, mediante el uso de palabras clave, el texto libre anterior.

Tipo: Alphanumeric

Tabla de Referencia (Anexo I): [THESAURUS@thesaurus.xsd](#)

Réplicas: Repeticiones

Orden: 2

040.060.000.030 País de la entidad de realización

Nombre corto: País entidad realización

Definición: País en el que se localiza la entidad donde ha desempeñado funciones de atención asistencial. Seleccione el país que corresponda dentro de las opciones ofrecidas en el desplegable.

Tipo: Alphanumeric

Tabla de Referencia (Anexo I): ISO_3166

Orden: 3

040.060.000.040 Comunidad Autónoma/Región de la entidad de realización

Nombre corto: C. Autón./Reg. entidad realización

Definición: Comunidad autónoma/región en la que se localiza la entidad donde ha desempeñado funciones de atención asistencial. Seleccione la comunidad autónoma/región que corresponda dentro de las opciones ofrecidas en el desplegable.

Tipo: Alphanumeric

Tabla de Referencia (Anexo I): CVN_REGION

Orden: 4

040.060.000.060 Ciudad de la entidad de realización

Nombre corto: Ciudad entidad realización

Definición: Ciudad en la que se localiza la entidad donde ha desempeñado funciones de atención asistencial.

Tipo: Alphanumeric

Orden: 6

040.060.000.070 Entidad donde realizó la experiencia

Nombre corto: Entidad de realización

Definición: Nombre oficial de la entidad en la que ha desempeñado funciones de atención asistencial.

Tipo: Alphanumeric

Tabla de Referencia (Anexo I): [ENTITY@Entity.xsd](#)

Orden: 7

040.060.000.090 Tipo de entidad

Nombre corto: Tipo de entidad

Definición: Carácter de la entidad en la que ha desempeñado funciones de atención asistencial dentro de las opciones ofrecidas en el desplegable. En el supuesto de que la categoría requerida no se encuentre entre las mostradas por defecto, se recomienda seleccionar la opción "Organismo, Otros" dentro de este campo, ya que automáticamente despliega el campo adicional "Otro" donde se podrá consignar dicha circunstancia en texto libre.

Tipo: Alphanumeric

Tabla de Referencia (Anexo I): CVN_ENTITY_TYPE

Orden: 9

040.060.000.100 Tipo de entidad, otros

Nombre corto: Otros

Definición: Carácter de la entidad en la que ha desempeñado funciones de atención asistencial. Este campo se utilizará en el supuesto de que la categoría requerida no se encuentre entre las opciones mostradas por defecto en el campo anterior.

Tipo: Alphanumeric

Vinculado a ítem: 040.060.000.090

Orden: 10

040.060.000.110 País de la entidad financiadora

Nombre corto: País entidad financiadora

Definición: País en el que se localiza la entidad que ha financiado las actividades de atención asistencial. Seleccione el país que corresponda dentro de las opciones ofrecidas en el desplegable.

Tipo: Alphanumeric

Tabla de Referencia (Anexo I): ISO_3166

Orden: 11

040.060.000.120 Comunidad Autónoma/Región de la entidad financiadora

Nombre corto: C. Autón./Reg. entidad financiadora

Definición: Comunidad autónoma/región en la que se localiza la entidad que ha financiado las actividades de atención asistencial. Seleccione la comunidad autónoma/región que corresponda dentro de las opciones ofrecidas en el desplegable.

Tipo: Alphanumeric

Tabla de Referencia (Anexo I): CVN_REGION

Orden: 12

040.060.000.210 Ciudad de la entidad financiadora

Nombre corto: Ciudad entidad financiadora

Definición: Ciudad en la que se localiza la entidad que ha financiado las actividades de atención asistencial.

Tipo: Alphanumeric

Orden: 14

040.060.000.140 Entidad financiadora

Nombre corto: Entidad financiadora

Definición: Nombre oficial de la entidad que ha financiado las actividades de atención asistencial.

Tipo: Alphanumeric

Tabla de Referencia (Anexo I): ENTITY@Entity.xsd

Orden: 15

040.060.000.160 Tipo de entidad

Nombre corto: Tipo de entidad

Definición: Carácter de la entidad que ha financiado las actividades de atención asistencial dentro de las opciones ofrecidas en el desplegable. En el supuesto de que la categoría requerida no se encuentre entre las mostradas por defecto, se recomienda seleccionar la opción "Organismo, Otros" dentro de este campo, ya que automáticamente despliega el campo adicional "Otro" donde se podrá consignar dicha circunstancia en texto libre.

Tipo: Alphanumeric

Tabla de Referencia (Anexo I): CVN_ENTITY_TYPE

Orden: 17

040.060.000.170 Tipo de entidad, otros

Nombre corto: Otros

Definición: Carácter de la entidad que ha financiado las actividades de atención asistencial. Este campo se utilizará en el supuesto de que la categoría requerida no se encuentre entre las opciones mostradas por defecto en el campo anterior.

Tipo: Alphanumeric

Vinculado a ítem: 040.060.000.160

Orden: 18

040.060.000.180 Fecha de inicio de la experiencia

Nombre corto: Fecha de inicio

Definición: Fecha en la que comenzó su actividad sanitaria dentro de un programa de atención asistencial en una institución de carácter internacional. Consignese en la forma más completa posible (si se desconoce el día, introduzca 01). Los formatos admitidos son: - día/mes/año (dd/mm/yyyy): Se indica día, mes y año. Ejemplo: 01/02/2010. - mes/año (mm/yyyy): Se indica mes y año. Ejemplo: 02/2010. - año (yyyy): Se indica el año. Ejemplo: 2010.

Tipo: Date

Orden: 19

040.060.000.190 Fecha de finalización de la experiencia

Nombre corto: Fecha de finalización

Definición: Fecha en la que ha finalizado su actividad sanitaria dentro de un programa de atención asistencial en una institución de carácter internacional. Consignese en la forma más completa posible (si se desconoce el día, introduzca 01). Los formatos admitidos son: - día/mes/año (dd/mm/yyyy): Se indica día, mes y año. Ejemplo: 01/02/2010. - mes/año (mm/yyyy): Se indica mes y año. Ejemplo: 02/2010. - año (yyyy): Se indica el año. Ejemplo: 2010. Tenga en cuenta que una vez generado el fichero PDF, la información de su CVN se presenta siempre en orden descendente por la fecha de fin. Todos los registros que no tengan consignada la fecha de fin se mostrarán al final en dicho PDF.

Tipo: Date

Orden: 20

040.060.000.200 Duración de la experiencia

Nombre corto: Duración

Definición: Tiempo que duró su actividad sanitaria dentro de un programa de atención asistencial en una institución de carácter internacional expresado en años, meses y días. Por ejemplo: 6 meses y cinco días, 00.06.05; dos años y medio: 02.06.00.

Tipo: Duration

Orden: 21

040.060.000.220 Identificador digital de institución

Nombre corto: Identificador de institución

Definición: Destinado a almacenar identificadores externos de institución o el código persistente que identifica de manera exclusiva a una organización o institución (agencia financiadora, universidad, centro de investigación, etc).

Tipo: Alphanumeric

Réplicas: Repeticiones

Orden: 22

040.060.000.230 Tipo de identificador digital de institución

Nombre corto: Tipo de identificador

Definición: Tipo de identificador de institución dentro de las opciones ofrecidas en el desplegable..

Tipo: Alphanumeric

Tabla de Referencia (Anexo I): CVN_SOURCE_G

Réplicas: Repeticiones

Orden: 23

040.060.000.240 Tipo de identificador digital de institución, otros

Nombre corto: Tipo de identificador, otros

Definición: En el supuesto de que la categoría requerida no se encuentre entre las mostradas por defecto, se recomienda seleccionar la opción "Otros", ya que automáticamente despliega el campo adicional "Identificador de institución, otros" donde se podrá consignar dicha circunstancia en texto libre.

Tipo: Alphanumeric

Réplicas: Repeticiones

Vinculado a ítem: 040.060.000.230

Orden: 24

040.060.000.250 Identificador digital de institución financiadora

Nombre corto: Identificador de institución

Definición: Destinado a almacenar identificadores externos de institución o el código persistente que identifica de manera exclusiva a una organización o institución (agencia financiadora, universidad, centro de investigación, etc).

Tipo: Alphanumeric

Réplicas: Repeticiones

Orden: 25

040.060.000.260 Tipo de identificador digital de institución financiadora

Nombre corto: Tipo de identificador

Definición: Tipo de identificador de institución dentro de las opciones ofrecidas en el desplegable.

Tipo: Alphanumeric

Tabla de Referencia (Anexo I): CVN_SOURCE_G

Réplicas: Repeticiones

Orden: 26

040.060.000.270 Tipo de identificador digital de institución financiadora, otros

Nombre corto: Tipo de identificador, otros

Definición: En el supuesto de que la categoría requerida no se encuentre entre las mostradas por defecto, se recomienda seleccionar la opción "Otros", ya que automáticamente despliega el campo adicional "Identificador de institución, otros" donde se podrá consignar dicha circunstancia en texto libre.

Tipo: Alphanumeric

Réplicas: Repeticiones

Vinculado a ítem: 040.060.000.260

Orden: 27

040.070.000.000 Actividad sanitaria en países extranjeros

Nombre corto: Actividad sanitaria internacional

Definición: En este apartado se consignarán otras actividades y/o cargos no recogidos en el apartado anterior que se hayan desempeñado en el área de salud en instituciones de carácter internacional no pertenecientes a países de la Unión Europea (UE), organizaciones Intergubernamentales, o programas de cooperación internacional en países en desarrollo, que deberán especificarse en los correspondientes apartados disponibles en este mismo módulo.

Tipo: Alphanumeric

Réplicas: Repeticiones

Orden: 7

040.070.000.010 Resultados más relevantes de cada una de sus experiencias en este ámbito

Nombre corto: Resultados relevantes

Definición: Principales contribuciones del titular del CV y resultados más destacados como consecuencia de las actividades sanitarias desarrolladas, con un máximo aproximado de 100 palabras.

Tipo: Alphanumeric

Orden: 1

040.070.000.020 Palabras clave

Nombre corto: Identificar palabras clave

Definición: Sintetice, mediante el uso de palabras clave, el texto libre anterior.

Tipo: Alphanumeric

Tabla de Referencia (Anexo I): [THESAURUS@thesaurus.xsd](#)

Réplicas: Repeticiones

Orden: 2

040.070.000.030 País de la entidad de realización

Nombre corto: País entidad realización

Definición: País en el que se localiza la entidad donde ha desempeñado funciones sanitarias. Seleccione el país que corresponda dentro de las opciones ofrecidas en el desplegable.

Tipo: Alphanumeric

Tabla de Referencia (Anexo I): ISO_3166

Orden: 3

040.070.000.040 Comunidad Autónoma/Región de la entidad de realización

Nombre corto: C. Autón./Reg. entidad realización

Definición: Comunidad autónoma/región en la que se localiza la entidad donde ha desempeñado funciones sanitarias. Seleccione la comunidad autónoma/región que corresponda dentro de las opciones ofrecidas en el desplegable.

Tipo: Alphanumeric

Tabla de Referencia (Anexo I): CVN_REGION

Orden: 4

040.070.000.060 Ciudad de la entidad de realización

Nombre corto: Ciudad entidad realización

Definición: Ciudad en la que se localiza la entidad donde ha desempeñado funciones sanitarias.

Tipo: Alphanumeric

Orden: 6

040.070.000.070 Entidad donde realizó la experiencia

Nombre corto: Entidad de realización

Definición: Nombre oficial de la entidad en la que ha desempeñado funciones sanitarias.

Tipo: Alphanumeric

Tabla de Referencia (Anexo I): [ENTITY@Entity.xsd](#)

Orden: 7

040.070.000.090 Tipo de entidad

Nombre corto: Tipo de entidad

Definición: Carácter de la entidad en la que ha desempeñado funciones sanitarias dentro de las opciones ofrecidas en el desplegable. En el supuesto de que la categoría requerida no se encuentre entre las mostradas por defecto, se recomienda seleccionar la opción "Organismo, Otros" dentro de este campo, ya que automáticamente despliega el campo adicional "Otro" donde se podrá consignar dicha circunstancia en texto libre.

Tipo: Alphanumeric

Tabla de Referencia (Anexo I): CVN_ENTITY_TYPE

Orden: 9

040.070.000.100 Tipo de entidad, otros

Nombre corto: Otros

Definición: Carácter de la entidad en la que ha desempeñado funciones sanitarias. Este campo se utilizará en el supuesto de que la categoría requerida no se encuentre entre las opciones mostradas por defecto en el campo anterior.

Tipo: Alphanumeric

Vinculado a ítem: 040.070.000.090

Orden: 10

040.070.000.110 País de la entidad financiadora

Nombre corto: País entidad financiadora

Definición: País en el que se localiza la entidad que ha financiado las actividades sanitarias. Seleccione el país que corresponda dentro de las opciones ofrecidas en el desplegable.

Tipo: Alphanumeric

Tabla de Referencia (Anexo I): ISO_3166

Orden: 11

040.070.000.120 Comunidad Autónoma/Región de la entidad financiadora

Nombre corto: C. Autón./Reg. entidad financiadora

Definición: Comunidad autónoma/región en la que se localiza la entidad que ha financiado las actividades sanitarias. Seleccione la comunidad autónoma/región que corresponda dentro de las opciones ofrecidas en el desplegable.

Tipo: Alphanumeric

Tabla de Referencia (Anexo I): CVN_REGION

040.070.000.210 Ciudad de la entidad financiadora

Orden: 12

Nombre corto: Ciudad entidad financiadora

Definición: Ciudad en la que se localiza la entidad que ha financiado las actividades sanitarias.

Tipo: Alphanumeric

Orden: 14

040.070.000.140 Entidad financiadora

Nombre corto: Entidad financiadora

Definición: Nombre oficial de la entidad que ha financiado las actividades sanitarias.

Tipo: Alphanumeric

Tabla de Referencia (Anexo I): [ENTITY@Entity.xsd](#)

Orden: 15

040.070.000.160 Tipo de entidad

Nombre corto: Tipo de entidad

Definición: Carácter de la entidad que ha financiado las actividades sanitarias dentro de las opciones ofrecidas en el desplegable. En el supuesto de que la categoría requerida no se encuentre entre las mostradas por defecto, se recomienda seleccionar la opción "Organismo, Otros" dentro de este campo, ya que automáticamente despliega el campo adicional "Otro" donde se podrá consignar dicha circunstancia en texto libre.

Tipo: Alphanumeric

Tabla de Referencia (Anexo I): CVN_ENTITY_TYPE

Orden: 17

040.070.000.170 Tipo de entidad, otros

Nombre corto: Otros

Definición: Carácter de la entidad en la que ha financiado las actividades sanitarias. Este campo se utilizará en el supuesto de que la categoría requerida no se encuentre entre las opciones mostradas por defecto en el campo anterior.

Tipo: Alphanumeric

Vinculado a ítem:

040.070.000.160

Orden: 18

040.070.000.180 Fecha de inicio de la experiencia

Nombre corto: Fecha de inicio

Definición: Fecha en la que comenzó su actividad sanitaria en una institución internacional. Consignese en la forma más completa posible (si se desconoce el día, introduzca 01). Los formatos admitidos son: - día/mes/año (dd/mm/yyyy): Se indica día, mes y año. Ejemplo: 01/02/2010. - mes/año (mm/yyyy): Se indica mes y año. Ejemplo: 02/2010. - año (yyyy): Se indica el año. Ejemplo: 2010.

Tipo: Date

Orden: 19

040.070.000.190 Fecha de finalización de la experiencia

Nombre corto: Fecha de finalización

Definición: Fecha en la que ha finalizado su actividad sanitaria en una institución internacional. Consignese en la forma más completa posible (si se desconoce el día, introduzca 01). Los formatos admitidos son: - día/mes/año (dd/mm/yyyy): Se indica día, mes y año. Ejemplo: 01/02/2010. - mes/año (mm/yyyy): Se indica mes y año. Ejemplo: 02/2010. - año (yyyy): Se indica el año. Ejemplo: 2010. Tenga en cuenta que una vez generado el fichero PDF, la información de su CVN se presenta siempre en orden descendente por la fecha de fin. Todos los registros que no tengan consignada la fecha de fin se mostrarán al final en dicho PDF.

Tipo: Date

Orden: 20

040.070.000.200 Duración de la experiencia

Nombre corto: Duración

Definición: Tiempo que duró su actividad sanitaria expresado en años, meses y días. Por ejemplo: 6 meses y cinco días, 00.06.05; dos años y medio: 02.06.00.

Tipo: Duration

Orden: 21

040.070.000.220 Identificador digital de institución

Nombre corto: Identificador de institución

Definición: Destinado a almacenar identificadores externos de institución o el código persistente que identifica de manera exclusiva a una organización o institución (agencia financiadora, universidad, centro de investigación, etc).

Tipo: Alphanumeric

Réplicas: Repeticiones

Orden: 22

040.070.000.230 Tipo de identificador digital de institución

Nombre corto: Tipo de identificador

Definición: Tipo de identificador de institución dentro de las opciones ofrecidas en el desplegable.

Tipo: Alphanumeric

Tabla de Referencia (Anexo I): CVN_SOURCE_G

Réplicas: Repeticiones

Orden: 23

040.070.000.240 Tipo de identificador digital de institución, otros

Nombre corto: Tipo de identificador, otros

Definición: En el supuesto de que la categoría requerida no se encuentre entre las mostradas por defecto, se recomienda seleccionar la opción "Otros", ya que automáticamente despliega el campo adicional "Identificador de institución, otros" donde se podrá consignar dicha circunstancia en texto libre.

Tipo: Alphanumeric

Réplicas: Repeticiones

Vinculado a ítem: 040.070.000.230

Orden: 24

040.070.000.250 Identificador digital de institución financiadora

Nombre corto: Identificador de institución

Definición: Destinado a almacenar identificadores externos de institución o el código persistente que identifica de manera exclusiva a una organización o institución (agencia financiadora, universidad, centro de investigación, etc).

Tipo: Alphanumeric

Réplicas: Repeticiones

Orden: 25

040.070.000.260 Tipo de identificador digital de institución financiadora

Nombre corto: Tipo de identificador

Definición: Tipo de identificador de institución dentro de las opciones ofrecidas en el desplegable.

Tipo: Alphanumeric

Tabla de Referencia (Anexo I): CVN_SOURCE_G

Réplicas: Repeticiones

Orden: 26

040.070.000.270 Tipo de identificador digital de institución financiadora, otros

Nombre corto: Tipo de identificador, otros

Definición: En el supuesto de que la categoría requerida no se encuentre entre las mostradas por defecto, se recomienda seleccionar la opción "Otros", ya que automáticamente despliega el campo adicional "Identificador de institución, otros" donde se podrá consignar dicha circunstancia en texto libre.

Tipo: Alphanumeric

Réplicas: Repeticiones

Vinculado a ítem: 040.070.000.260

Orden: 27

040.080.000.000 Tutorías/supervisión de actividades de atención de salud

Nombre corto: Tutorías atención salud

Definición: En este apartado se consignará la experiencia docente como tutor/a académico/a y/o supervisor/a de actividades en alguno de los procesos de enseñanza/aprendizaje relacionados con el campo de la salud asistencial, tanto a nivel individual como grupal.

Tipo: Alphanumeric

Réplicas: Repeticiones

Orden: 8

040.080.000.010 Nombre del programa

Nombre corto: Nombre del programa

Definición: Nombre de las actividades tutoriales y/o de supervisión realizadas en el campo de la salud asistencial..

Tipo: Alphanumeric

Orden: 1

040.080.000.020 Tipo de programa

Nombre corto: Tipo de programa

Definición: Tipo de actividades tutoriales y/o de supervisión realizadas en el campo de la salud asistencial dentro de las opciones ofrecidas en el desplegable. En el supuesto de que la categoría requerida no se encuentre entre las mostradas por defecto, se recomienda seleccionar la opción "Otros" dentro de este campo, ya que automáticamente despliega el campo adicional "Otro" donde se podrá consignar dicha circunstancia en texto libre.

Tipo: Alphanumeric

Tabla de Referencia (Anexo I): CVN_PROGRAMME_B

Orden: 2

040.080.000.030 Tipo de programa, otros

Nombre corto: Otros

Definición: Tipo de actividades tutoriales y/o de supervisión realizadas en el campo de la salud asistencial. Este campo se utilizará en el supuesto de que la categoría requerida no se encuentre entre las opciones mostradas por defecto en el campo anterior.

Tipo: Alphanumeric

Vinculado a ítem: 040.080.000.020

Orden: 3

040.080.000.040 Descripción del programa

Nombre corto: Descripción del programa

Definición: Describa en formato de texto libre el programa de salud asistencial impartido, con un máximo aproximado de 100 palabras.

Tipo: Alphanumeric

Orden: 4

040.080.000.050 Número total de profesionales tutelados/as

Nombre corto: Nº de profesionales tutelados/as

Definición: Número de profesionales tutelado, basado en la información disponible en los correspondientes registros, expresado de acuerdo con la siguiente tabla: Menos de 10. Entre 11 y 50. Más de 50.

Tipo: Double

Orden: 5

040.080.000.060 Frecuencia de la actividad

Nombre corto: Frecuencia de la actividad

Definición: Si el programa se imparte periódicamente, indique el número de veces que ha impartido dicho programa. Si se trata de una práctica sistemática, no es preciso que consigne el dato todas las veces.

Tipo: Double

Orden: 6

040.080.000.070 País de la entidad de realización de la tutoría

Nombre corto: País entidad realización

Definición: País en el que se localiza la entidad donde se han desarrollado las actividades tutoriales y/o de supervisión en el campo de la salud asistencial. Seleccione el país que corresponda dentro de las opciones ofrecidas en el desplegable.

Tipo: Alphanumeric

Tabla de Referencia (Anexo I): ISO_3166

Orden: 7

040.080.000.080 Comunidad Autónoma/Región de la entidad de realización de la tutoría

Nombre corto: C. Autón./Reg. entidad realización

Definición: Comunidad autónoma/región en la que se localiza la entidad donde se han desarrollado las actividades tutoriales y/o de supervisión en el campo de la salud asistencial. Seleccione la comunidad autónoma/región que corresponda dentro de las opciones ofrecidas en el desplegable.

Tipo: Alphanumeric

Tabla de Referencia (Anexo I): CVN_REGION

Orden: 8

040.080.000.100 Ciudad de la entidad de realización de la tutoría

Nombre corto: Ciudad entidad realización

Definición: Ciudad en la que se localiza la entidad donde se han desarrollado las actividades tutoriales y/o de supervisión en el campo de la salud asistencial.

Tipo: Alphanumeric

Orden: 10

040.080.000.110 Entidad donde realizó la tutoría

Nombre corto: Entidad de realización

Definición: Nombre oficial de la entidad donde se han desarrollado las actividades tutoriales y/o de supervisión en el campo de la salud asistencial.

Tipo: Alphanumeric

Tabla de Referencia (Anexo I): [ENTITY@Entity.xsd](#)

Orden: 11

040.080.000.130 Tipo de entidad

Nombre corto: Tipo de entidad

Definición: Carácter de la entidad donde se han desarrollado las actividades tutoriales y/o de supervisión en el campo de la salud asistencial dentro de las opciones ofrecidas en el desplegable. En el supuesto de que la categoría requerida no se encuentre entre las mostradas por defecto, se recomienda seleccionar la opción "Organismo, Otros" dentro de este campo, ya que automáticamente despliega el campo adicional "Otros" donde se podrá consignar dicha circunstancia en texto libre.

Tipo: Alphanumeric

Tabla de Referencia (Anexo I): CVN_ENTITY_TYPE

Orden: 13

040.080.000.140 Tipo de entidad, otros

Nombre corto: Otros

Definición: Carácter de la entidad donde se han desarrollado las actividades tutoriales y/o de supervisión en el campo de la salud asistencial. Este campo se utilizará en el supuesto de que la categoría requerida no se encuentre entre las opciones mostradas por defecto en el campo anterior.

Tipo: Alphanumeric

Vinculado a ítem: 040.080.000.130

Orden: 14

040.080.000.190 País de la entidad organizadora de la que depende el programa

Nombre corto: País entidad organizadora

Definición: País en el que se localiza la entidad que ha organizado las actividades tutoriales y/o de supervisión en el campo de la salud asistencial. Seleccione el país que corresponda dentro de las opciones ofrecidas en el desplegable.

Tipo: Alphanumeric

Tabla de Referencia (Anexo I): ISO_3166

Orden: 15

040.080.000.210 Comunidad Autónoma/Región de la entidad organizadora de la que depende el programa

Nombre corto: C. Autón./Reg.entidad organizadora

Definición: Comunidad autónoma/región en la que se ha localiza la entidad que ha organizado las actividades tutoriales y/o de supervisión en el campo de la salud asistencial. Seleccione la comunidad autónoma/región que corresponda dentro de las opciones ofrecidas en el desplegable.

Tipo: Alphanumeric

Tabla de Referencia (Anexo I): CVN_REGION

Orden: 16

040.080.000.200 Ciudad de la entidad organizadora de la que depende el programa

Nombre corto: Ciudad entidad organizadora

Definición: Ciudad en la que se localiza la entidad que ha organizado las actividades tutoriales y/o de supervisión en el campo de la salud asistencial.

Tipo: Alphanumeric

Orden: 18

040.080.000.150 Entidad organizadora de la que depende el programa

Nombre corto: Entidad organizadora

Definición: Nombre oficial de la entidad que ha organizado las actividades tutoriales y/o de supervisión en el campo de la salud asistencial.

Tipo: Alphanumeric

Tabla de Referencia (Anexo I): [ENTITY@Entity.xsd](#)

Orden: 19

040.080.000.170 Tipo de entidad

Nombre corto: Tipo de entidad

Definición: Carácter de la entidad que ha organizado las actividades tutoriales y/o de supervisión en el campo de la salud asistencial dentro de las opciones ofrecidas en el desplegable. En el supuesto de que la categoría requerida no se encuentre entre las mostradas por defecto, se recomienda seleccionar la opción "Organismo, Otros" dentro de este campo, ya que automáticamente despliega el campo adicional "Otro" donde se podrá consignar dicha circunstancia en texto libre.

Tipo: Alphanumeric

Tabla de Referencia (Anexo I): CVN_ENTITY_TYPE

Orden: 21

040.080.000.180 Tipo de entidad, otros

Nombre corto: Otros

Definición: Carácter de la entidad que ha organizado las actividades tutoriales y/o de supervisión en el campo de la salud asistencial. Este campo se utilizará en el supuesto de que la categoría requerida no se encuentre entre las opciones mostradas por defecto en el campo anterior.

Tipo: Alphanumeric

Vinculado a ítem: 040.080.000.170

Orden: 22

040.080.000.220 Identificador digital de institución

Nombre corto: Identificador de institución

Definición: Destinado a almacenar identificadores externos de institución o el código persistente que identifica de manera exclusiva a una organización o institución (agencia financiadora, universidad, centro de investigación, etc).

Tipo: Alphanumeric

Réplicas: Repeticiones

Orden: 22

040.080.000.230 Tipo de identificador digital de institución

Nombre corto: Tipo de identificador

Definición: Tipo de identificador de institución dentro de las opciones ofrecidas en el desplegable.

Tipo: Alphanumeric

Tabla de Referencia (Anexo I): CVN_SOURCE_G

Réplicas: Repeticiones

Orden: 23

040.080.000.240 Tipo de identificador digital de institución, otros

Nombre corto: Tipo de identificador, otros

Definición: En el supuesto de que la categoría requerida no se encuentre entre las mostradas por defecto, se recomienda seleccionar la opción "Otros", ya que automáticamente despliega el campo adicional "Identificador de institución, otros" donde se podrá consignar dicha circunstancia en texto libre.

Tipo: Alphanumeric

Réplicas: Repeticiones

Vinculado a ítem: 040.080.000.230

Orden: 24

040.080.000.250 Identificador digital de institución organizadora

Nombre corto: Identificador de institución

Definición: Destinado a almacenar identificadores externos de institución o el código persistente que identifica de manera exclusiva a una organización o institución (agencia financiadora, universidad, centro de investigación, etc).

Tipo: Alphanumeric

Réplicas: Repeticiones

Orden: 25

040.080.000.260 Tipo de identificador digital de institución organizadora

Nombre corto: Tipo de identificador

Definición: Tipo de identificador de institución dentro de las opciones ofrecidas en el desplegable.

Tipo: Alphanumeric

Tabla de Referencia (Anexo I): CVN_SOURCE_G

Réplicas: Repeticiones

Orden: 26

040.080.000.270 Tipo de identificador digital de institución organizadora, otros

Nombre corto: Tipo de identificador, otros

Definición: En el supuesto de que la categoría requerida no se encuentre entre las mostradas por defecto, se recomienda seleccionar la opción "Otros", ya que automáticamente despliega el campo adicional "Identificador de institución, otros" donde se podrá consignar dicha circunstancia en texto libre.

Tipo: Alphanumeric

Réplicas: Repeticiones

Vinculado a ítem: 040.080.000.260

Orden: 27

040.090.000.000 Cursos y seminarios impartidos orientados a la mejora de la atención de salud para profesionales sanitarios

Nombre corto: Cursos y seminarios atención salud

Definición: En este apartado se consignará la experiencia en impartición de programas de formación continua y/o especializada (cursos, seminarios, etc.) orientados a la mejora de la salud asistencial que estén dirigidos a profesionales sanitarios.

Tipo: Alphanumeric

Réplicas: Repeticiones

Orden: 9

040.090.000.010 Nombre del curso

Nombre corto: Nombre del curso

Definición: Nombre del programa de salud asistencial impartido.

Tipo: Alphanumeric

Orden: 1

040.090.000.020 País de la entidad organizadora

Nombre corto: País entidad organizadora

Definición: País en el que se localiza la entidad que ha organizado el programa de salud asistencial. Seleccione el país que corresponda dentro de las opciones ofrecidas en el desplegable.

Tipo: Alphanumeric

Tabla de Referencia (Anexo I): ISO_3166

Orden: 2

040.090.000.020 País de la entidad organizadora

Nombre corto: País entidad organizadora

Definición: País en el que se localiza la entidad que ha organizado el programa de salud asistencial. Seleccione el país que corresponda dentro de las opciones ofrecidas en el desplegable.

Tipo: Alphanumeric

Tabla de Referencia (Anexo I): ISO_3166

Orden: 2

040.090.000.030 Comunidad Autónoma/Region de la entidad organizadora

Nombre corto: C. Autón./Reg. entidad organizadora

Definición: Comunidad autónoma/región en la que se localiza la entidad que ha organizado el programa de salud asistencial. Seleccione la comunidad autónoma/región que corresponda dentro de las opciones ofrecidas en el desplegable.

Tipo: Alphanumeric

Tabla de Referencia (Anexo I): CVN_REGION

Orden: 3

040.090.000.050 Ciudad de la entidad organizadora

Nombre corto: Ciudad entidad organizadora

Definición: Ciudad en la que se localiza la entidad que ha organizado el programa de salud asistencial.

Tipo: Alphanumeric

Orden: 5

040.090.000.060 Objetivos del curso

Nombre corto: Objetivos del curso

Definición: Metas que la entidad se propone alcanzar como resultado de la impartición del programa de salud asistencial.

Tipo: Alphanumeric

Orden: 6

040.090.000.070 Perfil de los/as destinatarios/as

Nombre corto: Perfil de destinatarios/as

Definición: Perfil profesional de los alumnos/as del programa de salud asistencial impartido, mediante el uso de palabras clave.

Tipo: Alphanumeric

Orden: 7

040.090.000.080 Fecha de inicio

Nombre corto: Fecha de inicio

Definición: Fecha en la que comenzó a impartirse el programa de salud asistencial. Consígnese en la forma más completa posible (si se desconoce el día, introduzca 01). Los formatos admitidos son: - día/mes/año (dd/mm/yyyy): Se indica día, mes y año. Ejemplo: 01/02/2010. - mes/año (mm/yyyy): Se indica mes y año. Ejemplo: 02/2010. - año (yyyy): Se indica el año. Ejemplo: 2010.

Tipo: Date

Orden: 8

040.090.000.080 Fecha de finalización

Nombre corto: Fecha de finalización

Definición: Fecha en la que ha finalizado la impartición del programa de salud asistencial. Consígnese en la forma más completa posible (si se desconoce el día, introduzca 01). Los formatos admitidos son: - día/mes/año (dd/mm/yyyy): Se indica día, mes y año. Ejemplo: 01/02/2010. - mes/año (mm/yyyy): Se indica mes y año. Ejemplo: 02/2010. - año (yyyy): Se indica el año. Ejemplo: 2010. Tenga en cuenta que una vez generado el fichero PDF, la información de su CVN se presenta siempre en orden descendente por la fecha de fin. Todos los registros que no tengan consignada la fecha de fin se mostrarán al final en dicho PDF.

Tipo: Date

Orden: 9

040.090.000.100 Horas impartidas

Nombre corto: Horas impartidas

Definición: Tiempo (en horas) que duró el programa de salud asistencial impartido.

Tipo: Double

Orden: 10

040.090.000.110 Tipo de participación

Nombre corto: Tipo de participación

Definición: Categorice la modalidad en que se ha impartido el programa de salud asistencial dentro de las opciones ofrecidas en el desplegable. En el supuesto de que la categoría requerida no se encuentre entre las mostradas por defecto, se recomienda seleccionar la opción "Otros" dentro de este campo, ya que automáticamente despliega el campo adicional "Otro" donde se podrá consignar dicha circunstancia en texto libre.

Tipo: Alphanumeric

Tabla de Referencia (Anexo I): CVN_PARTICIPATION_E

Orden: 11

040.090.000.120 Tipo de participación, otros

Nombre corto: Otros

Definición: Modalidad en que se ha impartido el programa de salud asistencial. Este campo se utilizará en el supuesto de que la categoría requerida no se encuentre entre las opciones mostradas por defecto en el campo anterior.

Tipo: Alphanumeric

Vinculado a ítem: 040.090.000.110

Orden: 12

040.090.000.130 Entidad responsable de la formación

Nombre corto: Entidad organizadora

Definición: Nombre oficial de la entidad que ha organizado la formación en salud asistencial.

Tipo: Alphanumeric

Tabla de Referencia (Anexo I): ENTITY@Entity.xsd

Orden: 13

040.090.000.150 Tipo de entidad

Nombre corto: Tipo de entidad

Definición: Carácter de la entidad que ha organizado la formación en salud asistencial dentro de las opciones ofrecidas en el desplegable. En el supuesto de que la categoría requerida no se encuentre entre las mostradas por defecto, se recomienda seleccionar la opción "Organismo, Otros" dentro de este campo, ya que automáticamente despliega el campo adicional "Otro" donde se podrá consignar dicha circunstancia en texto libre.

Tipo: Alphanumeric

Tabla de Referencia (Anexo I): CVN_ENTITY_TYPE

Orden: 14

040.090.000.160 Tipo de entidad, otros

Nombre corto: Otros

Definición: Carácter de la entidad que ha organizado la formación en salud asistencial. Este campo se utilizará en el supuesto de que la categoría requerida no se encuentre entre las opciones mostradas por defecto en el campo anterior.

Tipo: Alphanumeric

Vinculado a ítem: 040.090.000.150

Orden: 15

040.090.000.170 Entidad de realización

Nombre corto: Entidad de realización

Definición: Nombre oficial de la entidad que ha impartido la formación.

Tipo: Alphanumeric

Tabla de Referencia (Anexo I): ENTITY@Entity.xsd

Orden: 16

040.090.000.350 País de la entidad de realización

Nombre corto: País entidad realización

Definición: País en el que se localiza la entidad que ha impartido la formación. Seleccione el país que corresponda dentro de las opciones ofrecidas en el desplegable.

Tipo: Alphanumeric

Tabla de Referencia (Anexo I): ISO_3166

Orden: 17

040.090.000.360 Comunidad Autónoma/Región de la entidad de realización

Nombre corto: C. Autón./Reg. entidad realización

Definición: Comunidad autónoma/región en la que se localiza la entidad que ha impartido la formación. Seleccione la comunidad autónoma/región que corresponda dentro de las opciones ofrecidas en el desplegable.

Tipo: Alphanumeric

Tabla de Referencia (Anexo I): CVN_REGION

Orden: 18

040.090.000.370 Ciudad de la entidad de realización

Nombre corto: Ciudad entidad realización

Definición: Ciudad en la que se localiza la entidad que ha impartido la formación.

Tipo: Alphanumeric

Orden: 19

040.090.000.190 Tipo de entidad

Nombre corto: Tipo de entidad

Definición: Carácter de la entidad que ha impartido la formación dentro de las opciones ofrecidas en el desplegable. En el supuesto de que la categoría requerida no se encuentre entre las mostradas por defecto, se recomienda seleccionar la opción "Organismo, Otros" dentro de este campo, ya que automáticamente despliega el campo adicional "Otro" donde se podrá consignar dicha circunstancia en texto libre.

Tipo: Alphanumeric

Tabla de Referencia (Anexo I): CVN_ENTITY_TYPE

Orden: 20

040.090.000.200 Tipo de entidad, otros

Nombre corto: Otros

Definición: Carácter de la entidad que ha impartido la formación. Este campo se utilizará en el supuesto de que la categoría requerida no se encuentre entre las opciones mostradas por defecto en el campo anterior.

Tipo: Alphanumeric

Vinculado a ítem: 040.090.000.190

Orden: 21

040.090.000.210 Idioma

Nombre corto: Idioma en que se impartió

Definición: Lengua en la que se ha impartido el programa de salud asistencial.

Tipo: Alphanumeric

Tabla de Referencia (Anexo I): ISO_639

Orden: 22

040.090.000.230 **Publicación, tipo**

Nombre corto: Tipo de publicación

Definición: Tipo de material publicado dentro de las opciones ofrecidas en el desplegable.

Tipo: Alphanumeric

Tabla de Referencia (Anexo I): CVN_PUBLICATION_A

Orden: 23

040.090.000.240 **Publicación, título**

Nombre corto: Título de la publicación

Definición: Título del trabajo publicado.

Tipo: Alphanumeric

Orden: 24

040.090.000.380 **Publicación, nombre**

Nombre corto: Nombre de la publicación

Definición: Título de la publicación principal (libro, revista, etc.) en la que se ha publicado el trabajo. Por ejemplo: Journal of Chemistry. En el caso de un libro, dado que el título de la publicación coincide con el nombre de la publicación, es suficiente con que cumplimente este último campo.

Tipo: Alphanumeric

Orden: 25

040.090.000.250 **Publicación, volumen**

Nombre corto: Volumen

Definición: Volumen, número o designación de parte del trabajo publicado.

Tipo: Alphanumeric

Extensión: Vol (Nº)

Orden: 27

040.090.000.260 **Publicación, página inicial-final**

Nombre corto: Página inicial-final

Definición: Número de la página inicial y final donde se localiza el trabajo dentro de la publicación.

Tipo: Alphanumeric

Orden: 27

040.090.000.270 **Publicación, editorial**

Nombre corto: Editorial

Definición: Nombre del responsable editorial de la publicación.

Tipo: Alphanumeric

Orden: 28

040.090.000.280 **Publicación, país**

Nombre corto: País de publicación

Definición: País en el que se ha publicado el trabajo. Seleccione el país que corresponda dentro de las opciones ofrecidas en el desplegable.

Tipo: Alphanumeric

Tabla de Referencia (Anexo I): ISO_3166

Orden: 29

040.090.000.290 **Publicación, Comunidad Autónoma/Región**

Nombre corto: C. Autón./Reg. de publicación

Definición: Comunidad autónoma/región en la que se ha publicado el trabajo. Seleccione la comunidad autónoma/región que corresponda dentro de las opciones ofrecidas en el desplegable.

Tipo: Alphanumeric

Tabla de Referencia (Anexo I): CVN_REGION

Orden: 30

040.090.000.310 **Publicación, fecha**

Nombre corto: Fecha de publicación

Definición: Fecha en la que se ha publicado el trabajo. Los posibles formatos son: - día/mes/año (dd/mm/yyyy): Se indica día, mes y año. Ejemplo: 01/02/2010, 1/2/10... - mes/año (mm/yyyy): Se indica mes y año. Ejemplo: 02/2010, 2/10... - año (yyyy): Se indica el año. Ejemplo: 2010, 10...

Tipo: Date

Orden: 31

040.090.000.330 **Publicación, dirección electrónica**

Nombre corto: URL

Definición: Dirección URL (Uniform Resource Locator o Localizador Uniforme de Recursos) del sitio web que enlaza al texto completo del trabajo publicado

Tipo: Alphanumeric

Orden: 32

040.090.000.220 **N.º de ISBN/ISSN**

Nombre corto: ISBN/ISSN

Definición: Número de ISBN (International Standard Book Number)/Número de ISSN (International Standard Serial Number) del documento publicado. El ISBN identifica de forma unívoca un título o una edición concreta de una editorial (publicaciones monográficas). En cada país hay agencias nacionales que desarrollan la norma, pero la sede de la Agencia Internacional ISBN está en Berlín. España se adhirió al ISBN en 1972 y la Agencia Española del ISBN fue creada en ese mismo año, pero fue reformada y regulada en 1987. El ISBN puede ser un código de 10 dígitos (ISBN-10) agrupados por guiones como el siguiente: 1-873671-00-8. O bien el nuevo código de 13 dígitos (ISBN-13) que entró en vigor en 2007: 978-1-873671-00-9. Éste se compone de cinco elementos, tres de ellos de longitud variable, y el primero y el último de longitud fija. Los elementos deben estar claramente separados por guiones. Si hay más de un ISBN asociado al registro, se mostrará una lista debajo de la caja de texto, con el título "ISBN duplicados". Por su parte, el ISSN es un número simple de identificación de una publicación en serie (publicaciones seriadas), y consta de 8 dígitos, divididos en dos grupos de 4 caracteres mediante un guión. Al igual que en el ISBN, el último dígito es de control y cuando equivale a 10 es sustituido por la "X" romana. Ejemplo: ISSN 1225-6021 / ISSN 1225-004X

Tipo: Alphanumeric

Réplicas: Repeticiones

Orden: 33

040.090.000.340 **Publicación, depósito legal**

Nombre corto: Depósito legal

Definición: Número de DL (Depósito Legal) del trabajo publicado. Tal como se desprende de la Ley 23/2011, de 29 de julio, de depósito legal (artículo 4.1), son objeto del depósito legal todo tipo de publicaciones, producidas o editadas en España, por cualquier procedimiento de producción, edición o difusión, y distribuidas o comunicadas en cualquier soporte o por cualquier medio, tangible o intangible.

Tipo: Alphanumeric

Orden: 34

040.090.000.390 **Autor de correspondencia**

Nombre corto: Autor de correspondencia

Definición: Autor de correspondencia

Tipo: Boolean

Orden: 35

040.090.000.400 Identificador de publicación digital

Nombre corto: Identificador publicación

Definición: Identificador de publicación digital

Tipo: Alphanumeric

Réplicas: Repeticiones

Orden: 40

040.090.000.410 Tipo de identificador de publicación digital

Nombre corto: Tipo identificador

Definición: Tipo de identificador de publicación digital

Tipo: Alphanumeric

Réplicas: Repeticiones

Tabla de Referencia (Anexo I): CVN_SOURCE_B

Orden: 41

040.090.000.420 Tipo de identificador de publicación digital, otros

Nombre corto: Tipo identificador, otros

Definición: Tipo de identificador de publicación digital, otros

Tipo: Alphanumeric

Réplicas: Repeticiones

Vinculado a ítem: 040.090.000.410

Orden: 42

040.090.000.430 Idioma, otros

Nombre corto: Otros

Definición: Lengua en la que se ha impartido el programa de salud asistencial.

Tipo: Alphanumeric

Vinculado a ítem: 040.090.000.210

Orden: 43

040.090.000.440 ¿Depositado o publicado en acceso abierto?

Nombre corto: En acceso abierto

Definición: Señale si el identificador de publicación está depositado o publicado en abierto.

Tipo: Boolean

Orden: 44

040.090.000.450 URL del texto completo/metadatos

Nombre corto: URL

Definición: Dirección de Internet que enlaza al texto completo del documento o a los metadatos publicados en abierto.

Tipo: Alphanumeric

Réplicas: Repeticiones

Orden: 45

040.090.000.460 Identificador digital de institución

Nombre corto: Identificador de institución

Definición: Destinado a almacenar identificadores externos de institución o el código persistente que identifica de manera exclusiva a una organización o institución (agencia financiadora, universidad, centro de investigación, etc).

Tipo: Alphanumeric

Réplicas: Repeticiones

Orden: 46

040.090.000.470 Tipo de identificador digital de institución

Nombre corto: Tipo de identificador

Definición: Tipo de identificador de institución dentro de las opciones ofrecidas en el desplegable.

Tipo: Alphanumeric

Tabla de Referencia (Anexo I): CVN_SOURCE_G

Réplicas: Repeticiones

Orden: 47

040.090.000.480 Tipo de identificador digital de institución, otros

Nombre corto: Tipo de identificador, otros

Definición: En el supuesto de que la categoría requerida no se encuentre entre las mostradas por defecto, se recomienda seleccionar la opción "Otros", ya que automáticamente despliega el campo adicional "Identificador de institución, otros" donde se podrá consignar dicha circunstancia en texto libre.

Tipo: Alphanumeric

Réplicas: Repeticiones

Vinculado a ítem: 040.090.000.470

Orden: 48

040.090.000.490 Identificador digital de institución organizadora

Nombre corto: Identificador de institución

Definición: Destinado a almacenar identificadores externos de institución o el código persistente que identifica de manera exclusiva a una organización o institución (agencia financiadora, universidad, centro de investigación, etc).

Tipo: Alphanumeric

Réplicas: Repeticiones

Orden: 49

040.090.000.500 Tipo de identificador digital de institución organizadora

Nombre corto: Tipo de identificador

Definición: Tipo de identificador de institución dentro de las opciones ofrecidas en el desplegable.

Tipo: Alphanumeric

Tabla de Referencia (Anexo I): CVN_SOURCE_G

Réplicas: Repeticiones

Orden: 50

040.090.000.510 Tipo de identificador digital de institución organizadora, otros

Nombre corto: Tipo de identificador, otros

Definición: En el supuesto de que la categoría requerida no se encuentre entre las mostradas por defecto, se recomienda seleccionar la opción "Otros", ya que automáticamente despliega el campo adicional "Identificador de institución, otros" donde se podrá consignar dicha circunstancia en texto libre.

Tipo: Alphanumeric

Réplicas: Repeticiones

Vinculado a ítem: 040.090.000.500

Orden: 51

040.090.000.520 Métrica

Nombre corto: Valor

Definición: Informa del valor de una métrica o indicador alternativo a las tradicionales fuentes de citación e impacto de un documento científico.

Tipo: Alphanumeric

Réplicas: Repeticiones

Orden: 53

040.090.000.530 Tipo de métrica

Nombre corto: Tipo de métrica

Definición: Seleccione un tipo de métrica o indicador alternativo a las tradicionales fuentes de citación e impacto de un documento científico. En el supuesto de que la categoría requerida no se encuentre entre las mostradas por defecto, se recomienda seleccionar la opción "Otros" dentro de este campo, ya que automáticamente despliega el campo adicional "Otro" donde se podrá consignar dicha circunstancia en texto libre.

Tipo: Alphanumeric

Tabla de Referencia (Anexo I): CVN_METRIC_A

Réplicas: Repeticiones

Orden: 54

Tipo de métrica, otros

Nombre corto: Tipo de métrica, otros

Definición: Métrica o indicador alternativo a las tradicionales fuentes de citación e impacto de un documento científico. Este campo se utilizará en el supuesto de que la categoría requerida no se encuentre entre las opciones mostradas por defecto en el campo anterior.

Tipo: Alphanumeric

Réplicas: Repeticiones

Vinculado a ítem: 040.090.000.530

Orden: 55

040.090.000.550 Tipo de plataforma

Nombre corto: Tipo de plataforma

Definición: Clasifica la red social o plataforma donde se aloja la métrica o indicador alternativo. En el supuesto de que la categoría requerida no se encuentre entre las mostradas por defecto, se recomienda seleccionar la opción "Otros" dentro de este campo, ya que automáticamente despliega el campo adicional "Otro" donde se podrá consignar dicha circunstancia en texto libre.

Tipo: Alphanumeric

Tabla de Referencia (Anexo I): CVN_CATEGORY_B

Réplicas: Repeticiones

Orden: 56

040.090.000.560 Tipo de plataforma, otros

Nombre corto: Tipo de plataforma, otros

Definición: Tipología de la red social o plataforma donde se aloja la métrica o indicador alternativo. Este campo se utilizará en el supuesto de que la categoría requerida no se encuentre entre las opciones mostradas por defecto en el campo anterior.

Tipo: Alphanumeric

Réplicas: Repeticiones

Vinculado a ítem: 040.090.000.550

Orden: 57

040.090.000.570 Plataforma

Nombre corto: Plataforma

Definición: Nombra la red social, plataforma u otros servicios web relacionados con la actividad científica (grupos editoriales, bibliotecas, repositorios, bases de datos, gestores bibliográficos, revistas, enciclopedias, blogs, sistemas de promoción de noticias, etc.) donde se aloja la métrica o indicador alternativo. En el supuesto de que la categoría requerida no se encuentre entre las mostradas por defecto, se recomienda seleccionar la opción "Otros" dentro de este campo, ya que automáticamente despliega el campo adicional "Otro" donde se podrá consignar dicha circunstancia en texto libre.

Tipo: Alphanumeric

Tabla de Referencia (Anexo I): CVN_SOURCE_D

Réplicas: Repeticiones

Orden: 58

040.090.000.580 Plataforma, otros

Nombre corto: Plataforma, otros

Definición: Red social o plataforma u otros servicios web relacionados con la actividad científica donde se aloja la métrica o indicador alternativo. Este campo se utilizará en el supuesto de que la categoría requerida no se encuentre entre las opciones mostradas por defecto en el campo anterior.

Tipo: Alphanumeric

Réplicas: Repeticiones

Vinculado a ítem: 040.090.000.570

Orden: 59

040.090.000.590 Fuente de métrica

Nombre corto: Fuente de métrica

Definición: Especifica la herramienta o la fuente del proveedor de datos/ agregador de métricas alternativas (estos recursos son los que permiten rastrear en la web la repercusión social de los trabajos científicos). En el supuesto de que la categoría requerida no se encuentre entre las mostradas por defecto, se recomienda seleccionar la opción "Otros" dentro de este campo, ya que automáticamente despliega el campo adicional "Otro" donde se podrá consignar dicha circunstancia en texto libre.

Tipo: Alphanumeric

Tabla de Referencia (Anexo I): CVN_AGENCY_D

Réplicas: Repeticiones

Orden: 60

040.090.000.600 Fuente de métrica, otros

Nombre corto: Fuente de métrica, otros

Definición: Herramienta o la fuente del proveedor de datos/ agregador de métricas alternativas. Este campo se utilizará en el supuesto de que la categoría requerida no se encuentre entre las opciones mostradas por defecto en el campo anterior.

Tipo: Alphanumeric

Réplicas: Repeticiones

Vinculado a ítem: 040.090.000.590

Orden: 61

040.090.000.610 Fecha de actualización

Nombre corto: Fecha de actualización

Definición: Fecha de descarga o consulta del dato consignado. Los posibles formatos son: - día/mes/año (dd/mm/yyyy): Se indica día, mes y año. Ejemplo: 01/02/2010, 1/2/10... - mes/año (mm/yyyy): Se indica mes y año. Ejemplo: 02/2010, 2/10... - año (yyyy): Se indica el año. Ejemplo: 2010, 10...

Tipo: Date

Orden: 62

040.090.000.620 Estado de la publicación

Nombre corto: Estado publicación

Definición: Seleccione el estado en el que se encuentra la publicación académica dentro de las opciones ofrecidas en el desplegable: Enviado, manuscrito científico enviado a publicación; En revisión o en evaluación de la calidad del trabajo una vez enviado a publicación; Aceptado, manuscrito científico admitido tras la revisión académica y pendiente de publicación y Publicado, manuscrito científico aceptado y editado. En el supuesto de que la categoría requerida no se encuentre entre las mostradas por defecto, se recomienda seleccionar la opción "Otros" dentro de este campo, ya que automáticamente despliega el campo adicional "Otro" donde se podrá consignar dicha circunstancia en texto libre.

Tipo: Alphanumeric

Tabla de Referencia (Anexo I): CVN_PUBLICATION_B

Orden: 63

040.090.000.630 Estado de la publicación, otros

Nombre corto: Otros

Definición: El campo "Otro" podría dar cabida a las opciones Preprint o "en prensa" (manuscrito científico antes de enviarlo a edición) o Early access (idem, para el caso de las publicaciones en acceso abierto).

Tipo: Alphanumeric

Vinculado a ítem: 040.090.000.620 **Orden:** 64

040.100.000.000 Protocolos y otros materiales de atención de salud

Nombre corto: Protocolos atención salud

Definición: En este apartado se consignará la participación en la elaboración de protocolos, guías clínicas, procedimientos, etc., así como otros desarrollos tangibles en cualquier formato documental relacionados con la creación de estructuras normalizadas, lógicas y razonadas, que garanticen la calidad de la salud asistencial.

Tipo: Alphanumeric

Réplicas: Repeticiones

Orden: 10

040.100.000.010 Nombre del protocolo/material

Nombre corto: Nombre del protocolo

Definición: Nombre del protocolo, guía clínica, procedimiento o material de interés clínico y/o asistencial elaborado.

Tipo: Alphanumeric

Orden: 1

040.100.000.020 Autores/as (p. o. de firma): nombres

Nombre corto: Autores/as (p. o. de firma)

Definición: Nombre del autor/es que han intervenido en la elaboración del recurso de interés clínico y/o asistencial respetando el orden en que aparecen en la publicación. En el campo "Firma" debe consignarse la forma normalizada con que el autor firma sus trabajos, en tanto que en las casillas de nombre y apellidos se especificará el nombre completo de éste. Por ejemplo: Firma: Arenas-Busto, M.; Nombre: Miguel; Primer Apellido: Arenas; Segundo Apellido: Busto.

Tipo: Alphanumeric

Extensión: Rellene este primer cuadro de texto con la firma utilizada, pulse la flecha para introducir el nombre completo (Apellidos, Nombre). Puede añadir más autores con el signo más y cambiar el orden con las flechas de subir y bajar.

Réplicas: Repeticiones

Orden: 2

040.100.000.030 Posición del/de la solicitante sobre el total

Nombre corto: Posición de firma

Definición: Posición que ocupa el titular del CV respecto al número total de autores de la publicación (en número). Deberá consignarse respetando el orden en el que aparecen en la publicación.

Tipo: Double

Orden: 3

040.100.000.040 Fecha de elaboración

Nombre corto: Fecha de elaboración

Definición: Fecha en la que se ha elaborado el documento. Los posibles formatos son: -día/mes/año (dd/mm/yyyy): Se indica día, mes y año. Ejemplo: 01/02/20210, 1/2/10... - mes/año (mm/yyyy): Se indica mes y año. Ejemplo: 02/20210, 2/10... - año/yyyy): Se indica el año. Ejemplo: 2010, 10....

Tipo: Date

Orden: 4

040.100.000.050 Tipología

Nombre corto: Tipo de soporte

Definición: Tipo de soporte en el que se ha plasmado el documento dentro de las opciones ofrecidas en el desplegable.

Tipo: Alphanumeric

Tabla de Referencia (Anexo I): CVN_SUPPORT_A

Orden: 5

040.100.000.060 Tipología, otros

Nombre corto: Otros

Definición: Tipo de soporte en el que se ha plasmado el documento. Este campo se utilizará en el supuesto de que la categoría requerida no se encuentre entre las opciones mostradas por defecto en el campo anterior.

Tipo: Alphanumeric

Vinculado a ítem: 040.100.000.050

Orden: 6

040.100.000.070 Publicación, título

Nombre corto: Título de la publicación

Definición: Título del recurso de interés clínico y/o asistencial publicado.

Tipo: Alphanumeric

Orden: 7

040.100.000.180 Publicación, nombre

Nombre corto: Nombre de la publicación

Definición: Título de la publicación principal (libro, revista, etc.) en la que se ha publicado el recurso de interés clínico y/o asistencial. Por ejemplo: Journal of Chemistry. En el caso de un libro, dado que el título de la publicación coincide con el nombre de la publicación, es suficiente con que cumplimente este último campo.

Tipo: Alphanumeric

Orden: 8

040.100.000.080 Publicación, volumen

Nombre corto: Volumen

Definición: Volumen, número o designación de parte del documento publicado.

Tipo: Alphanumeric

Extensión: Vol (Nº)

Orden: 9

040.100.000.090 Publicación, página inicial-final

Nombre corto: Página inicial-final

Definición: Número de la página inicial y final donde se localiza el recurso de interés clínico y/o asistencial dentro de la publicación.

Tipo: Alphanumeric

Orden: 10

040.100.000.100 **Publicación, editorial**

Nombre corto: Editorial

Definición: Nombre del responsable editorial de la publicación.

Tipo: Alphanumeric

Orden: 11

040.100.000.110 **Publicación, país**

Nombre corto: País de publicación

Definición: País en el que se ha publicado el recurso de interés clínico y/o asistencial. Seleccione el país que corresponda dentro de las opciones ofrecidas en el desplegable.

Tipo: Alphanumeric

Tabla de Referencia (Anexo I): ISO_3166

Orden: 12

040.100.000.120 **Publicación, Comunidad Autónoma/Región**

Nombre corto: C. Autón./Reg. de publicación

Definición: Comunidad autónoma/región en la que se ha publicado el recurso de interés clínico y/o asistencial. Seleccione la comunidad autónoma/región que corresponda dentro de las opciones ofrecidas en el desplegable.

Tipo: Alphanumeric

Tabla de Referencia (Anexo I): CVN_REGION

Orden: 14

040.100.000.140 **Publicación, fecha**

Nombre corto: Fecha de publicación

Definición: Fecha en la que se ha publicado el recurso de interés clínico y/o asistencial. Los posibles formatos son: - día/mes/año (dd/mm/yyyy): Se indica día, mes y año. Ejemplo: 01/02/2010, 1/2/10... - mes/año (mm/yyyy): Se indica mes y año. Ejemplo: 02/2010, 2/10... - año (yyyy): Se indica el año. Ejemplo: 2010, 10...

Tipo: Date

Orden: 15

040.100.000.150 **Publicación, dirección electrónica**

Nombre corto: URL

Definición: Dirección URL (Uniform Resource Locator o Localizador Uniforme de Recursos) del sitio web que enlaza al texto completo del protocolo, guía clínica, procedimiento o material de interés clínico y/o asistencial publicado.

Tipo: Alphanumeric

Orden: 16

040.100.000.160 **Publicación, ISBN/ISSN**

Nombre corto: ISBN/ISSN

Definición: Número de ISBN (International Standard Book Number)/Número de ISSN (International Standard Serial Number) del protocolo, guía clínica, procedimiento o material de interés clínico y/o asistencial publicado. El ISBN identifica de forma unívoca un título o una edición concreta de una editorial (publicaciones monográficas). En cada país hay agencias nacionales que desarrollan la norma, pero la sede de la Agencia Internacional ISBN está en Berlín. España se adhirió al ISBN en 1972 y la Agencia Española del ISBN fue creada en ese mismo año, pero fue reformada y regulada en 1987. El ISBN puede ser un código de 10 dígitos (ISBN-10) agrupados por guiones como el siguiente: 1-873671-00-8. O bien el nuevo código de 13 dígitos (ISBN-13) que entró en vigor en 2007: 978-1-873671-00-9. Éste se compone de cinco elementos, tres de ellos de longitud variable, y el primero y el último de longitud fija. Los elementos deben estar claramente separados por guiones. Si hay más de un ISBN asociado al registro, se mostrará una lista debajo de la caja de texto, con el título "ISBN duplicados". Por su parte, el ISSN es un número simple de identificación de una publicación en serie (publicaciones seriadas), y consta de 8 dígitos, divididos en dos grupos de 4 caracteres mediante un guión. Al igual que en el ISBN, el último dígito es de control y cuando equivale a 10 es sustituido por la "X" romana. Ejemplo: ISSN 1225-6021 / ISSN 1225-004X

Tipo: Alphanumeric

Réplicas: Repeticiones

Orden: 17

040.100.000.170 **Publicación, depósito legal**

Nombre corto: Depósito legal

Definición: Número de DL (Depósito Legal) del protocolo, guía clínica, procedimiento o material de interés clínico y/o asistencial publicado. Tal como se desprende de la Ley 23/2011, de 29 de julio, de depósito legal (artículo 4.1), son objeto del depósito legal todo tipo de publicaciones, producidas o editadas en España, por cualquier procedimiento de producción, edición o difusión, y distribuidas o comunicadas en cualquier soporte o por cualquier medio, tangible o intangible.

Tipo: Alphanumeric

Orden: 18

040.100.000.190 **Autor de correspondencia**

Nombre corto: Autor de correspondencia

Definición: Autor de correspondencia

Tipo: Boolean

Orden: 19

040.100.000.200 **Identificador de publicación digital**

Nombre corto: Identificador publicación

Definición: Identificador de publicación digital

Tipo: Alphanumeric

Réplicas: Repeticiones

Orden: 20

040.100.000.210 **Tipo de identificador de publicación digital**

Nombre corto: Tipo identificador

Definición: Tipo de identificador de publicación digital

Tipo: Alphanumeric

Tabla de Referencia (Anexo I): CVN_SOURCE_B

Réplicas: Repeticiones

Orden: 21

040.100.000.220 **Tipo de identificador de publicación digital, otros**

Nombre corto: Tipo identificador, otros

Definición: Tipo de identificador de publicación digital, otros

Tipo: Alphanumeric

Réplicas: Repeticiones

Vinculado a ítem: 040.100.000.210

Orden: 22

040.100.000.230 **¿Depositado o publicado en acceso abierto?**

Nombre corto: En acceso abierto

Definición: Señale si el identificador de publicación está depositado o publicado en abierto.

Tipo: Boolean

Orden: 23

040.100.000.240 **URL del texto completo/metadatos**

Nombre corto: URL

Definición: Dirección de Internet que enlaza al texto completo del documento o a los metadatos publicados en abierto.

Tipo: Alphanumeric

Réplicas: Repeticiones

Orden: 24

040.100.000.250 **Métrica**

Nombre corto: Valor

Definición: Informa del valor de una métrica o indicador alternativo a las tradicionales fuentes de citación e impacto de un documento científico.

Tipo: Alphanumeric

Réplicas: Repeticiones

Orden: 26

040.100.000.260 Tipo de métrica

Nombre corto: Tipo de métrica

Definición: Seleccione un tipo de métrica o indicador alternativo a las tradicionales fuentes de citación e impacto de un documento científico. En el supuesto de que la categoría requerida no se encuentre entre las mostradas por defecto, se recomienda seleccionar la opción "Otros" dentro de este campo, ya que automáticamente despliega el campo adicional "Otro" donde se podrá consignar dicha circunstancia en texto libre.

Tipo: Alphanumeric

Tabla de Referencia (Anexo I): CVN_METRIC_A

Réplicas: Repeticiones

Orden: 27

040.100.000.270 Tipo de métrica, otros

Nombre corto: Tipo de métrica, otros

Definición: Métrica o indicador alternativo a las tradicionales fuentes de citación e impacto de un documento científico. Este campo se utilizará en el supuesto de que la categoría requerida no se encuentre entre las opciones mostradas por defecto en el campo anterior.

Tipo: Alphanumeric

Réplicas: Repeticiones

Vinculado a ítem: 040.100.000.260

Orden: 28

040.100.000.280 Tipo de plataforma

Nombre corto: Tipo de plataforma

Definición: Clasifica la red social o plataforma donde se aloja la métrica o indicador alternativo. En el supuesto de que la categoría requerida no se encuentre entre las mostradas por defecto, se recomienda seleccionar la opción "Otros" dentro de este campo, ya que automáticamente despliega el campo adicional "Otro" donde se podrá consignar dicha circunstancia en texto libre.

Tipo: Alphanumeric

Tabla de Referencia (Anexo I): CVN_CATEGORY_B

Réplicas: Repeticiones

Orden: 29

040.100.000.290 Tipo de plataforma, otros

Nombre corto: Tipo de plataforma, otros

Definición: Tipología de la red social o plataforma donde se aloja la métrica o indicador alternativo. Este campo se utilizará en el supuesto de que la categoría requerida no se encuentre entre las opciones mostradas por defecto en el campo anterior.

Tipo: Alphanumeric

Réplicas: Repeticiones

Vinculado a ítem: 040.100.000.280

Orden: 30

040.100.000.300 Plataforma

Nombre corto: Plataforma

Definición: Nombra la red social, plataforma u otros servicios web relacionados con la actividad científica (grupos editoriales, bibliotecas, repositorios, bases de datos, gestores bibliográficos, revistas, enciclopedias, blogs, sistemas de promoción de noticias, etc.) donde se aloja la métrica o indicador alternativo. En el supuesto de que la categoría requerida no se encuentre entre las mostradas por defecto, se recomienda seleccionar la opción "Otros" dentro de este campo, ya que automáticamente despliega el campo adicional "Otro" donde se podrá consignar dicha circunstancia en texto libre.

Tipo: Alphanumeric

Tabla de Referencia (Anexo I): CVN_SOURCE_D

Réplicas: Repeticiones

Orden: 31

040.100.000.310 Plataforma, otros

Nombre corto: Plataforma, otros

Definición: Red social o plataforma u otros servicios web relacionados con la actividad científica donde se aloja la métrica o indicador alternativo. Este campo se utilizará en el supuesto de que la categoría requerida no se encuentre entre las opciones mostradas por defecto en el campo anterior.

Tipo: Alphanumeric

Réplicas: Repeticiones

Vinculado a ítem: 040.100.000.300

Orden: 32

040.100.000.320 Fuente de métrica

Nombre corto: Fuente de métrica

Definición: Especifica la herramienta o la fuente del proveedor de datos/ agregador de métricas alternativas (estos recursos son los que permiten rastrear en la web la repercusión social de los trabajos científicos). En el supuesto de que la categoría requerida no se encuentre entre las mostradas por defecto, se recomienda seleccionar la opción "Otros" dentro de este campo, ya que automáticamente despliega el campo adicional "Otro" donde se podrá consignar dicha circunstancia en texto libre.

Tipo: Alphanumeric

Tabla de Referencia (Anexo I): CVN_AGENCY_D

Réplicas: Repeticiones

Orden: 33

040.100.000.330 Fuente de métrica, otros

Nombre corto: Fuente de métrica, otros

Definición: Herramienta o la fuente del proveedor de datos/ agregador de métricas alternativas. Este campo se utilizará en el supuesto de que la categoría requerida no se encuentre entre las opciones mostradas por defecto en el campo anterior.

Tipo: Alphanumeric

Réplicas: Repeticiones

Vinculado a ítem: 040.100.000.320

Orden: 34

040.100.000.340 Fecha de actualización

Nombre corto: Fecha de actualización

Definición: Fecha de descarga o consulta del dato consignado. Los posibles formatos son: - día/mes/año (dd/mm/yyyy): Se indica día, mes y año. Ejemplo: 01/02/2010, 1/2/10... - mes/año (mm/yyyy): Se indica mes y año. Ejemplo: 02/2010, 2/10... - año (yyyy): Se indica el año. Ejemplo: 2010, 10...

Tipo: Date

Orden: 35

040.100.000.350 Estado de la publicación

Nombre corto: Estado publicación

Definición: Seleccione el estado en el que se encuentra la publicación académica dentro de las opciones ofrecidas en el desplegable: Enviado, manuscrito científico enviado a publicación; En revisión o en evaluación de la calidad del trabajo una vez enviado a publicación; Aceptado, manuscrito científico admitido tras la revisión académica y pendiente de publicación y Publicado, manuscrito científico aceptado y editado. En el supuesto de que la categoría requerida no se encuentre entre las mostradas por defecto, se recomienda seleccionar la opción "Otros" dentro de este campo, ya que automáticamente despliega el campo adicional "Otro" donde se podrá consignar dicha circunstancia en texto libre.

Tipo: Alphanumeric

Tabla de Referencia (Anexo I): CVN_PUBLICATION_B

Orden: 36

040.100.000.360 Estado de la publicación, otros

Nombre corto: Otros

Definición: El campo "Otro" podría dar cabida a las opciones Preprint o "en prensa" (manuscrito científico antes de enviarlo a edición) o Early access (idem, para el caso de las publicaciones en acceso abierto).

Tipo: Alphanumeric

Vinculado a ítem: 040.100.000.350 **Orden:** 37

040.110.000.000 Proyectos de innovación sanitaria

Nombre corto: Proyectos innov. sanitaria

Definición: En este apartado se consignará la participación en acciones y/o proyectos que hayan tenido un impacto en la práctica de alguna de las ramas de las ciencias de la salud y/o que hayan contribuido a la mejora de la calidad en dicho ámbito. La innovación implica la utilización de un nuevo conocimiento o de una nueva combinación de conocimientos existentes.

Tipo: Alphanumeric

Réplicas: Repeticiones

Orden: 11

040.110.000.010 Nombre del proyecto

Nombre corto: Nombre del proyecto

Definición: Nombre del proyecto de innovación sanitaria en el que ha participado.

Tipo: Alphanumeric

Orden: 1

040.110.000.020 País de la entidad de realización

Nombre corto: País entidad realización

Definición: País en el que se ha desarrollado el proyecto de innovación sanitaria. Seleccione el país que corresponda dentro de las opciones ofrecidas en el desplegable.

Tipo: Alphanumeric

Tabla de Referencia (Anexo I): ISO_3166

Orden: 2

040.110.000.030 Comunidad Autónoma/Región de la entidad de realización

Nombre corto: C. Autón./Reg. entidad realización

Definición: Comunidad autónoma/región en la que se ha desarrollado el proyecto de innovación sanitaria. Seleccione la comunidad autónoma/región que corresponda dentro de las opciones ofrecidas en el desplegable.

Tipo: Alphanumeric

Tabla de Referencia (Anexo I): CVN_REGION

Orden: 3

040.110.000.050 Ciudad de la entidad de realización

Nombre corto: Ciudad entidad realización

Definición: Ciudad en la que se ha desarrollado el proyecto de innovación sanitaria.

Tipo: Alphanumeric

Orden: 5

040.110.000.060 Tipo de participación

Nombre corto: Tipo de participación

Definición: Categorice su modalidad de participación en el proyecto de innovación sanitaria dentro de las opciones ofrecidas en el desplegable. En el supuesto de que la categoría requerida no se encuentre entre las mostradas por defecto, se recomienda seleccionar la opción "Otros" dentro de este campo, ya que automáticamente despliega el campo adicional "Otro" donde se podrá consignar dicha circunstancia en texto libre.

Tipo: Alphanumeric

Tabla de Referencia (Anexo I): CVN_PARTICIPATION_A

Orden: 6

040.110.000.070 Tipo de participación, otros

Nombre corto: Otros

Definición: Modalidad de participación en el proyecto de innovación sanitaria. Este campo se utilizará en el supuesto de que la categoría requerida no se encuentre entre las opciones mostradas por defecto en el campo anterior.

Tipo: Alphanumeric

Vinculado a ítem: 040.110.000.060

Orden: 7

040.110.000.080 Tipo de proyecto

Nombre corto: Tipo de proyecto

Definición: Carácter del proyecto de innovación sanitaria en el que ha participado dentro de las opciones ofrecidas en el desplegable. En el supuesto de que la categoría requerida no se encuentre entre las mostradas por defecto, se recomienda seleccionar la opción "Otros" dentro de este campo, ya que automáticamente despliega el campo adicional "Otro" donde se podrá consignar dicha circunstancia en texto libre.

Tipo: Alphanumeric

Tabla de Referencia (Anexo I): CVN_PROJECT_B

Orden: 8

040.110.000.090 Tipo de proyecto, otros

Nombre corto: Otros

Definición: Carácter del proyecto de innovación sanitaria en el que ha participado. Este campo se utilizará en el supuesto de que la categoría requerida no se encuentre entre las opciones mostradas por defecto en el campo anterior.

Tipo: Alphanumeric

Vinculado a ítem: 040.110.000.080

Orden: 9

040.110.000.280 Entidad de realización

Nombre corto: Entidad de realización

Definición: Nombre oficial de la entidad en la que se ha desarrollado el proyecto de innovación sanitaria.

Tipo: Alphanumeric

Tabla de Referencia (Anexo I): ENTITY@Entity.xsd

Orden: 10

040.110.000.270 Tipo de entidad

Nombre corto: Tipo de entidad

Definición: Carácter de la entidad en la que se ha desarrollado el proyecto de innovación sanitaria dentro de las opciones ofrecidas en el desplegable. En el supuesto de que la categoría requerida no se encuentre entre las mostradas por defecto, se recomienda seleccionar la opción "Organismo, Otros" dentro de este campo, ya que automáticamente despliega el campo adicional "Tipo de entidad, otros" donde se podrá consignar dicha circunstancia en texto libre.

Tipo: Alphanumeric

Tabla de Referencia (Anexo I): CVN_ENTITY_TYPE

Orden: 12

040.110.000.260 Tipo de entidad, otros

Nombre corto: Otros

Definición: Carácter de la entidad en la que se ha desarrollado el proyecto de innovación sanitaria. Este campo se utilizará en el supuesto de que la categoría requerida no se encuentre entre las opciones mostradas por defecto en el campo anterior.

Tipo: Alphanumeric

Vinculado a ítem: 040.110.000.270

Orden: 13

040.110.000.100 Régimen de dedicación

Nombre corto: Régimen de dedicación

Definición: Tiempo dedicado al proyecto de innovación sanitaria dentro de las opciones ofrecidas en el desplegable. Dispone de dos opciones por defecto: "Tiempo completo" y "Tiempo parcial". Se entiende por dedicación a tiempo completo aquella en la que media un contrato laboral de obligación dedicada y exclusiva. Dedicación a tiempo parcial corresponde a la que depende de un contrato por horas/tiempo/proyecto.

Tipo: Alphanumeric

Tabla de Referencia (Anexo I): CVN_DEDICATION_A

Orden: 14

040.110.000.110 Nombre de la convocatoria

Nombre corto: Nombre de la convocatoria

Definición: Nombre oficial, en su caso, del proceso de concurrencia competitiva en el que ha participado el proyecto de innovación sanitaria para la obtención de una ayuda o subvención. (Concurrencia competitiva (según definición de la Ley 38/2003, de 17 de noviembre, General de Subvenciones): procedimiento mediante el cual la concesión de las subvenciones se realiza mediante la comparación de las solicitudes presentadas, a fin de establecer una prelación entre las mismas de acuerdo con los criterios de valoración previamente fijados en las bases reguladoras y en la convocatoria, y adjudicar, con el límite fijado en la convocatoria dentro del crédito disponible, aquellas que hayan obtenido mayor valoración en aplicación de los citados criterios).

Tipo: Alphanumeric

Orden: 15

040.110.000.120 Referencia oficial de la convocatoria

Nombre corto: Referencia de convocatoria

Definición: Número de la identificación oficial, en su caso, del proceso de concurrencia competitiva en el que ha participado el proyecto de innovación sanitaria para la obtención de una ayuda o subvención.

Tipo: Alphanumeric

Orden: 16

040.110.000.130 Tipo de convocatoria

Nombre corto: Tipo de convocatoria

Definición: Procedimiento de concesión de las subvenciones y/o ayudas dentro de las opciones ofrecidas en el desplegable. En el supuesto de que la categoría requerida no se encuentre entre las mostradas por defecto, se recomienda seleccionar la opción "Otros" dentro de este campo, ya que automáticamente despliega el campo adicional "Otros" donde se podrá consignar dicha circunstancia en texto libre.

Tipo: Alphanumeric

Tabla de Referencia (Anexo I): CVN_SUMMONS_B

Orden: 17

040.110.000.140 Tipo de convocatoria, otros

Nombre corto: Otros

Definición: Procedimiento de concesión de las subvenciones y/o ayudas. Este campo se utilizará en el supuesto de que la categoría requerida no se encuentre entre las opciones mostradas por defecto en el campo anterior.

Tipo: Alphanumeric

Vinculado a ítem: 040.110.000.130

Orden: 18

040.110.000.150 Nombre del/de la investigador/a principal (IP)

Nombre corto: Nombre del investigador/a principal (IP)

Definición: Nombre del investigador responsable/principal (IP) del proyecto de innovación sanitaria, incluso en el caso de que coincida con el titular del CVN. En el campo "Firma" debe consignarse la forma normalizada con que cada investigador firma sus trabajos, en tanto que en las casillas de nombre y apellidos se especificará el nombre completo de éste. Por ejemplo: Firma: Arenas-Busto, M.; Nombre: Miguel; Primer Apellido: Arenas; Segundo Apellido: Busto.

Tipo: Alphanumeric

Orden: 19

040.110.000.250 País de la entidad financiadora

Nombre corto: País entidad financiadora

Definición: País en el que se localiza la entidad que ha financiado el proyecto de innovación sanitaria. Seleccione el país que corresponda dentro de las opciones ofrecidas en el desplegable.

Tipo: Alphanumeric

Tabla de Referencia (Anexo I): ISO_3166

Orden: 20

040.110.000.240 Comunidad Autónoma/Región de la entidad financiadora

Nombre corto: C. Autón./Reg. entidad financiadora

Definición: Comunidad autónoma/región en la que se localiza la entidad que ha financiado el proyecto de innovación sanitaria. Seleccione la comunidad autónoma/región que corresponda dentro de las opciones ofrecidas en el desplegable.

Tipo: Alphanumeric

Tabla de Referencia (Anexo I): CVN_REGION

Orden: 21

040.110.000.230 Ciudad de la entidad financiadora

Nombre corto: Ciudad entidad financiadora

Definición: Ciudad en la que se localiza la entidad que ha financiado el proyecto de innovación sanitaria.

Tipo: Alphanumeric

Orden: 23

040.110.000.160 Entidad financiadora

Nombre corto: Entidad financiadora

Definición: Nombre oficial de la entidad que ha financiado el proyecto de innovación sanitaria.

Tipo: Alphanumeric

Tabla de Referencia (Anexo I): [ENTITY@Entity.xsd](#)

Orden: 24

040.110.000.180 Tipo de entidad

Nombre corto: Tipo de entidad

Definición: Carácter de la entidad que ha financiado el proyecto de innovación sanitaria dentro de las opciones ofrecidas en el desplegable. En el supuesto de que la categoría requerida no se encuentre entre las mostradas por defecto, se recomienda seleccionar la opción "Organismo, Otros" dentro de este campo, ya que automáticamente despliega el campo adicional "Otro" donde se podrá consignar dicha circunstancia en texto libre.

Tipo: Alphanumeric

Tabla de Referencia (Anexo I): CVN_ENTITY_TYPE

Orden: 26

040.110.000.190 Tipo de entidad, otros

Nombre corto: Otros

Definición: Carácter de la entidad que ha financiado el proyecto de innovación sanitaria. Este campo se utilizará en el supuesto de que la categoría requerida no se encuentre entre las opciones mostradas por defecto en el campo anterior.

Tipo: Alphanumeric

Vinculado a ítem: 040.110.000.180

Orden: 27

040.110.000.200 Importe concedido

Nombre corto: Importe concedido

Definición: Importe (en euros) de la financiación recibida por el proyecto de innovación sanitaria.

Tipo: Double

Orden: 28

040.110.000.210 Fecha de inicio

Nombre corto: Fecha de inicio

Definición: Fecha en la que comenzó su participación en el proyecto de innovación sanitaria. Consignese en la forma más completa posible (si se desconoce el día, introduzca 01). Los formatos admitidos son: - día/mes/año (dd/mm/yyyy): Se indica día, mes y año. Ejemplo: 01/02/2010. - mes/año (mm/yyyy): Se indica mes y año. Ejemplo: 02/2010. - año (yyyy): Se indica el año. Ejemplo: 2010.

Tipo: Date

Orden: 29

040.110.000.220 Duración

Nombre corto: Duración

Definición: Tiempo que duró su participación en el proyecto de innovación sanitaria expresado en años, meses y días. Por ejemplo: 6 meses y cinco días, 00.06.05; dos años y medio: 02.06.00.

Tipo: Duration

Orden: 30

040.110.000.290 Identificador digital de institución

Nombre corto: Identificador de institución

Definición: Destinado a almacenar identificadores externos de institución o el código persistente que identifica de manera exclusiva a una organización o institución (agencia financiadora, universidad, centro de investigación, etc).

Tipo: Alphanumeric

Réplicas: Repeticiones

Orden: 31

040.110.000.300 Tipo de identificador digital de institución

Nombre corto: Tipo de identificador

Definición: Tipo de identificador de institución dentro de las opciones ofrecidas en el desplegable.

Tipo: Alphanumeric

Tabla de Referencia (Anexo I): CVN_SOURCE_G

Réplicas: Repeticiones

Orden: 32

040.110.000.310 Tipo de identificador digital de institución, otros

Nombre corto: Tipo de identificador, otros

Definición: En el supuesto de que la categoría requerida no se encuentre entre las mostradas por defecto, se recomienda seleccionar la opción "Otros", ya que automáticamente despliega el campo adicional "Identificador de institución, otros" donde se podrá consignar dicha circunstancia en texto libre.

Tipo: Alphanumeric

Réplicas: Repeticiones

Vinculado a ítem: 040.110.000.300

Orden: 33

040.110.000.320 Identificador digital de institución financiadora

Nombre corto: Identificador de institución

Definición: Destinado a almacenar identificadores externos de institución o el código persistente que identifica de manera exclusiva a una organización o institución (agencia financiadora, universidad, centro de investigación, etc).

Tipo: Alphanumeric

Réplicas: Repeticiones

Orden: 34

040.110.000.330 Tipo de identificador digital de institución financiadora

Nombre corto: Tipo de identificador

Definición: Tipo de identificador de institución dentro de las opciones ofrecidas en el desplegable..

Tipo: Alphanumeric

Tabla de Referencia (Anexo I): CVN_SOURCE_G

Réplicas: Repeticiones

Orden: 35

040.110.000.340 Tipo de identificador digital de institución financiadora, otros

Nombre corto: Tipo de identificador, otros

Definición: En el supuesto de que la categoría requerida no se encuentre entre las mostradas por defecto, se recomienda seleccionar la opción "Otros", ya que automáticamente despliega el campo adicional "Identificador de institución, otros" donde se podrá consignar dicha circunstancia en texto libre..

Tipo: Alphanumeric

Réplicas: Repeticiones

Vinculado a ítem: 040.110.000.330

Orden: 36

040.120.000.000 Proyectos para la planificación/mejora de la sanidad

Nombre corto: Proyectos mejora sanidad

Definición: En este apartado se consignará la experiencia en la elaboración de proyectos orientados a la planificación y/o gestión sanitaria.

Tipo: Alphanumeric

Réplicas: Repeticiones

Orden: 12

040.120.000.010 Nombre del proyecto

Nombre corto: Nombre del proyecto

Definición: Nombre del proyecto de planificación y/o gestión sanitaria en el que ha participado.

Tipo: Alphanumeric

Orden: 1

040.120.000.020 País de la entidad de realización

Nombre corto: País entidad realización

Definición: País en el que se ha desarrollado el proyecto de planificación y/o gestión sanitaria. Seleccione el país que corresponda dentro de las opciones ofrecidas en el desplegable.

Tipo: Alphanumeric

Tabla de Referencia (Anexo I): ISO_3166

Orden: 2

040.120.000.030 Comunidad Autónoma/Región de la entidad de realización

Nombre corto: C. Autón./Reg. entidad realización

Definición: Comunidad autónoma/región en la que se ha desarrollado el proyecto de planificación y/o gestión sanitaria. Seleccione la comunidad autónoma/región que corresponda dentro de las opciones ofrecidas en el desplegable.

Tipo: Alphanumeric

Tabla de Referencia (Anexo I): CVN_REGION

Orden: 3

040.120.000.050 Ciudad de la entidad de realización

Nombre corto: Ciudad entidad realización

Definición: Ciudad en la que se ha desarrollado el proyecto de planificación y/o gestión sanitaria.

Tipo: Alphanumeric

Orden: 5

040.120.000.130 Entidad de realización

Nombre corto: Entidad de realización

Definición: Nombre oficial de la entidad en la que se ha desarrollado el proyecto de planificación y/o gestión sanitaria.

Tipo: Alphanumeric

Tabla de Referencia (Anexo I): [ENTITY@Entity.xsd](#)

Orden: 6

040.120.000.150 Tipo de entidad de realización

Nombre corto: Tipo de entidad

Definición: Carácter de la entidad en la que se ha desarrollado el proyecto de planificación y/o gestión sanitaria dentro de las opciones ofrecidas en el desplegable. En el supuesto de que la categoría requerida no se encuentre entre las mostradas por defecto, se recomienda seleccionar la opción "Organismo, Otros" dentro de este campo, ya que automáticamente despliega el campo adicional "Otros" donde se podrá consignar dicha circunstancia en texto libre.

Tipo: Alphanumeric

Tabla de Referencia (Anexo I): CVN_ENTITY_TYPE

Orden: 8

040.120.000.160 Tipo de entidad de realización, otros

Nombre corto: Otros

Definición: Carácter de la entidad en la que se ha desarrollado el proyecto de planificación y/o gestión sanitaria. Este campo se utilizará en el supuesto de que la categoría requerida no se encuentre entre las opciones mostradas por defecto en el campo anterior.

Tipo: Alphanumeric

Vinculado a ítem: 040.120.000.150

Orden: 9

040.120.000.060 Tipo de participación

Nombre corto: Tipo de participación

Definición: Categorice su modalidad de participación en el proyecto de planificación y/o gestión sanitaria dentro de las opciones ofrecidas en el desplegable. En el supuesto de que la categoría requerida no se encuentre entre las mostradas por defecto, se recomienda seleccionar la opción "Otros" dentro de este campo, ya que automáticamente despliega el campo adicional "Otro" donde se podrá consignar dicha circunstancia en texto libre.

Tipo: Alphanumeric

Tabla de Referencia (Anexo I): CVN_PARTICIPATION_A

Orden: 10

040.120.000.070 Tipo de participación, otros

Nombre corto: Otros

Definición: Modalidad de participación en el proyecto de planificación y/o gestión sanitaria. Este campo se utilizará en el supuesto de que la categoría requerida no se encuentre entre las opciones mostradas por defecto en el campo anterior.

Tipo: Alphanumeric

Vinculado a ítem: 040.120.000.060

Orden: 11

040.120.000.080 Régimen de dedicación

Nombre corto: Régimen de dedicación

Definición: Tiempo dedicado al proyecto de planificación y/o gestión sanitaria dentro de las opciones ofrecidas en el desplegable. Dispone de dos opciones por defecto: "Tiempo completo" y "Tiempo parcial". Se entiende por dedicación a tiempo completo aquella en la que media un contrato laboral de obligación dedicada y exclusiva. Dedicación a tiempo parcial corresponde a la que depende de un contrato por horas/tiempo/proyecto.

Tipo: Alphanumeric

Tabla de Referencia (Anexo I): CVN_DEDICATION_A

Orden: 12

040.120.000.250 País de la entidad financiadora

Nombre corto: País entidad financiadora

Definición: importe (en euros) de la financiación recibida por el proyecto de innovación sanitaria.

Tipo: Alphanumeric

Tabla de Referencia (Anexo I): ISO_3166

Orden: 13

040.120.000.260 Comunidad Autónoma/Región de la entidad financiadora

Nombre corto: C. Autón./Reg. entidad financiadora

Definición: Comunidad autónoma/región en la que se localiza la entidad financiadora del proyecto de planificación y/o gestión sanitaria. Seleccione la comunidad autónoma/región que corresponda dentro de las opciones ofrecidas en el desplegable.

Tipo: Alphanumeric

Tabla de Referencia (Anexo I): CVN_REGION

Orden: 14

040.120.000.270 Ciudad de la entidad financiadora

Nombre corto: Ciudad entidad financiadora

Definición: Ciudad en la que se localiza la entidad financiadora del proyecto de planificación y/o gestión sanitaria.

Tipo: Alphanumeric

Orden: 15

040.120.000.090 Entidad financiadora

Nombre corto: Entidad financiadora

Definición: Nombre oficial de la entidad que ha financiado el proyecto de planificación y/o gestión sanitaria.

Tipo: Alphanumeric

Tabla de Referencia (Anexo I): ENTITY@Entity.xsd

Orden: 16

040.120.000.110 Tipo de entidad

Nombre corto: Tipo de entidad

Definición: Carácter de la entidad que ha financiado el proyecto de planificación y/o gestión sanitaria dentro de las opciones ofrecidas en el desplegable. En el supuesto de que la categoría requerida no se encuentre entre las mostradas por defecto, se recomienda seleccionar la opción "Organismo, Otros" dentro de este campo, ya que automáticamente despliega el campo adicional "Otro" donde se podrá consignar dicha circunstancia en texto libre.

ipo: Alphanumeric

Tabla de Referencia (Anexo I): CVN_ENTITY_TYPE

Orden: 18

040.120.000.120 Tipo de entidad, otros

Nombre corto: Otros

Definición: Carácter de la entidad que ha financiado el proyecto de planificación y/o gestión sanitaria. Este campo se utilizará en el supuesto de que la categoría requerida no se encuentre entre las opciones mostradas por defecto en el campo anterior.

Tipo: Alphanumeric

Vinculado a ítem: 040.120.000.110

Orden: 19

040.120.000.170 Tipo de convocatoria

Nombre corto: Tipo de convocatoria

Definición: Procedimiento de concesión de las subvenciones y/o ayudas dentro de las opciones ofrecidas en el desplegable. En el supuesto de que la categoría requerida no se encuentre entre las mostradas por defecto, se recomienda seleccionar la opción "Otros" dentro de este campo, ya que automáticamente despliega el campo adicional "Otro" donde se podrá consignar dicha circunstancia en texto libre.

Tipo: Alphanumeric

Tabla de Referencia (Anexo I): CVN_SUMMONS_B

Orden: 20

040.120.000.180 Tipo de convocatoria, otros

Nombre corto: Otros

Definición: Procedimiento de concesión de las subvenciones y/o ayudas. Este campo se utilizará en el supuesto de que la categoría requerida no se encuentre entre las opciones mostradas por defecto en el campo anterior.

Tipo: Alphanumeric

Vinculado a ítem: 040.120.000.170

Orden: 21

040.120.000.190 Nombre de la convocatoria

Nombre corto: Nombre de la convocatoria

Definición: Nombre oficial, en su caso, del proceso de concurrencia competitiva en el que ha participado el proyecto de planificación y/o gestión sanitaria para la obtención de una ayuda o subvención. (Concurrencia competitiva (según definición de la Ley 38/2003, de 17 de noviembre, General de Subvenciones): procedimiento mediante el cual la concesión de las subvenciones se realiza mediante la comparación de las solicitudes presentadas, a fin de establecer una prelación entre las mismas de acuerdo con los criterios de valoración previamente fijados en las bases reguladoras y en la convocatoria, y adjudicar, con el límite fijado en la convocatoria dentro del crédito disponible, aquellas que hayan obtenido mayor valoración en aplicación de los citados criterios).

Tipo: Alphanumeric

Orden: 22

040.120.000.200 Referencia de la convocatoria

Nombre corto: Referencia de convocatoria

Definición: Número de identificación oficial, en su caso, del proceso de concurrencia competitiva en el que ha participado el proyecto de planificación y/o gestión sanitaria para la obtención de una ayuda o subvención.

Tipo: Alphanumeric

Orden: 23

040.120.000.210 Fecha de inicio

Nombre corto: Fecha de inicio

Definición: Fecha en la que comenzó su participación en el proyecto de planificación y/o gestión sanitaria. Consígnese en la forma más completa posible (si se desconoce el día, introduzca 01). Los formatos admitidos son: - día/mes/año (dd/mm/yyyy): Se indica día, mes y año. Ejemplo: 01/02/2010. - mes/año (mm/yyyy): Se indica mes y año. Ejemplo: 02/2010. - año (yyyy): Se indica el año. Ejemplo: 2010.

Tipo: Date

040.120.000.220 Duración

Orden: 24

Nombre corto: Duración

Definición: Tiempo que duró su participación en el proyecto de planificación y/o gestión sanitaria expresado en años, meses y días. Por ejemplo: 6 meses y cinco días, 00.06.05; dos años y medio: 02.06.00.

Tipo: Duration

Orden: 25

040.120.000.230 Nombre del/de la investigador/a principal (IP)

Nombre corto: Nombre del investigador/a principal (IP)

Definición: Nombre del investigador responsable/principal, incluso si coincide con el titular del CV.

Tipo: Alphanumeric

Orden: 26

040.120.000.240 Grado de responsabilidad

Nombre corto: Grado de responsabilidad

Definición: Grado de responsabilidad del titular del CV en el proyecto de planificación y/o gestión sanitaria descrito.

Tipo: Alphanumeric

Orden: 27

040.120.000.280 Identificador digital de institución

Nombre corto: Identificador de institución

Definición: Destinado a almacenar identificadores externos de institución o el código persistente que identifica de manera exclusiva a una organización o institución (agencia financiadora, universidad, centro de investigación, etc).

Tipo: Alphanumeric

Réplicas: Repeticiones

Orden: 28

040.120.000.290 Tipo de identificador digital de institución

Nombre corto: Tipo de identificador

Definición: Tipo de identificador de institución dentro de las opciones ofrecidas en el desplegable..

Tipo: Alphanumeric

Tabla de Referencia (Anexo I): CVN_SOURCE_G

Réplicas: Repeticiones

Orden: 29

040.120.000.300 Tipo de identificador digital de institución, otros

Nombre corto: Tipo de identificador, otros

Definición: En el supuesto de que la categoría requerida no se encuentre entre las mostradas por defecto, se recomienda seleccionar la opción "Otros", ya que automáticamente despliega el campo adicional "Identificador de institución, otros" donde se podrá consignar dicha circunstancia en texto libre.

Tipo: Alphanumeric

Réplicas: Repeticiones

Vinculado a ítem: 040.120.000.290

Orden: 30

040.120.000.310 Identificador digital de institución financiadora

Nombre corto: Identificador de institución

Definición: Destinado a almacenar identificadores externos de institución o el código persistente que identifica de manera exclusiva a una organización o institución (agencia financiadora, universidad, centro de investigación, etc).

Tipo: Alphanumeric

Réplicas: Repeticiones

Orden: 31

040.120.000.320 Tipo de identificador digital de institución financiadora

Nombre corto: Tipo de identificador

Definición: Tipo de identificador de institución dentro de las opciones ofrecidas en el desplegable..

Tipo: Alphanumeric

Tabla de Referencia (Anexo I): CVN_SOURCE_G

Réplicas: Repeticiones

Orden: 32

040.120.000.330 Tipo de identificador digital de institución financiadora, otros

Nombre corto: Tipo de identificador, otros

Definición: En el supuesto de que la categoría requerida no se encuentre entre las mostradas por defecto, se recomienda seleccionar la opción "Otros", ya que automáticamente despliega el campo adicional "Identificador de institución, otros" donde se podrá consignar dicha circunstancia en texto libre.

Tipo: Alphanumeric

Réplicas: Repeticiones

Vinculado a ítem: 040.120.000.320

Orden: 33

040.130.000.000 Congresos, cursos y seminarios orientados a la atención de salud

Nombre corto: Congresos atención salud

Definición: En este apartado se consignará la participación (como organizador, director, comunicante, ponente, ponente invitado, etc.) y las contribuciones realizadas en congresos, jornadas, seminarios u otros eventos dirigidos a profesionales sanitarios del campo de la salud asistencial. El Editor dispone de otros dos apartados destinados a especificar la participación en congresos en otras áreas del conocimiento: 1) Comunicaciones realizadas en congresos específicamente orientados al ámbito académico docente, que se introducirán en el módulo 4 "Actividad docente", apartado "Participación en congresos con ponencias orientadas a la formación docente"; y 2) Comunicaciones realizadas en congresos relacionados con actividades científicas, técnicas y tecnológicas, que se incluirán en el módulo 6 "Actividad científica y tecnológica", apartado "Trabajos presentados en congresos nacionales o internacionales". Las aportaciones pueden realizarse mediante ponencias y en forma de póster -o comunicación póster-, ponencias invitadas, resúmenes extendidos de actas de congresos -proceedings-, etc. Una "ponencia" es una propuesta realizada a modo de tesis, que se somete al examen y resolución de una asamblea, generalmente un congreso o mesa redonda; suelen ser trabajos breves, monográficos o no, que se destinan además a la lectura y discusión colectiva. Una "ponencia invitada" implica que el comité científico organizador ha tomado la iniciativa de contar con dicho experto (esta circunstancia puede especificarse en el campo "Tipo de participación" del Editor). Un "póster" es una representación gráfica ampliada en la que se plasman hallazgos o nuevos conocimientos adquiridos; habitualmente contiene el título y el nombre de los autores y de la institución, además de textos, figuras, tablas y gráficos que explican el proyecto, investigación o experiencia científica. Una "comunicación" es una investigación en curso cuya presentación, previamente aceptada por el comité científico, supone un avance en el desarrollo o en los resultados. Las "actas" son colecciones de trabajos académicos que se publican en el contexto de una reunión académica; por lo general son distribuidas en forma de libros impresos y contienen las aportaciones realizadas por los investigadores. Tanto las "ponencias" como las "comunicaciones" pueden ser presentadas mediante exposición oral o a través de póster. Dentro del apartado existen campos útiles en el caso de que dichas contribuciones hayan sido publicadas, que le permitirán especificar el ISSN o ISBN, así como otros detalles de la publicación.

Tipo: Alphanumeric

Réplicas: Repeticiones

Orden: 13

040.130.000.010 Tipo del evento

Nombre corto: Tipo del evento

Definición: Tipo de evento en el que se ha presentado la ponencia y/o comunicación dentro de las opciones ofrecidas en el desplegable. En el supuesto de que la categoría requerida no se encuentre entre las mostradas por defecto, se recomienda seleccionar la opción "Otros" dentro de este campo, ya que automáticamente despliega el campo adicional "Otro" donde se podrá consignar dicha circunstancia en texto libre.

Tipo: Alphanumeric

Tabla de Referencia (Anexo I): CVN_EVENT_B

Orden: 1

040.130.000.020 Tipo de evento, otros

Nombre corto: Otros

Definición: Tipo de evento en el que se ha presentado la ponencia y/o comunicación. Este campo se utilizará en el supuesto de que la categoría requerida no se encuentre entre las opciones mostradas por defecto en el campo anterior.

Tipo: Alphanumeric

Vinculado a ítem: 040.130.000.010

Orden: 2

040.130.000.030 Objetivos del evento

Nombre corto: Objetivos del evento

Definición: Metas que la entidad se propone alcanzar como resultado de la participación en el evento.

Tipo: Alphanumeric

Orden: 3

040.130.000.040 País de la entidad de realización

Nombre corto: País entidad realización

Definición: País en el que se ha presentado la ponencia y/o comunicación. Seleccione el país que corresponda dentro de las opciones ofrecidas en el desplegable.

Tipo: Alphanumeric

Tabla de Referencia (Anexo I): ISO_3166

Orden: 4

040.130.000.050 Comunidad Autónoma/Región de la entidad de realización

Nombre corto: C. Autón./Reg. entidad realización

Definición: Comunidad autónoma/región en la que se ha presentado la ponencia y/o comunicación. Seleccione la comunidad autónoma/región que corresponda dentro de las opciones ofrecidas en el desplegable.

Tipo: Alphanumeric

Tabla de Referencia (Anexo I): CVN_REGION

Orden: 5

040.130.000.070 Ciudad de la entidad de realización

Nombre corto: Ciudad entidad realización

Definición: Ciudad en la que se ha presentado la ponencia y/o comunicación.

Tipo: Alphanumeric

Orden: 7

040.130.000.300 País de la entidad financiadora

Nombre corto: País entidad organizadora

Definición: País en el que se localiza la entidad que ha organizado el evento. Seleccione el país que corresponda dentro de las opciones ofrecidas en el desplegable.

Tipo: Alphanumeric

Tabla de Referencia (Anexo I): ISO_3166

Orden: 8

040.130.000.310 Comunidad Autónoma/Región de la entidad financiadora

Nombre corto: C. Autón./Reg. entidad organizadora

Definición: Comunidad autónoma/región en la que se localiza la entidad que ha organizado el evento. Seleccione la comunidad autónoma/región que corresponda dentro de las opciones ofrecidas en el desplegable.

Tipo: Alphanumeric

Tabla de Referencia (Anexo I): CVN_REGION

Orden: 9

040.130.000.320 Ciudad de la entidad financiadora

Nombre corto: Ciudad entidad organizadora

Definición: Ciudad en la que se localiza la entidad que ha organizado el evento.

Tipo: Alphanumeric

Orden: 10

040.130.000.080 Entidad organizadora

Nombre corto: Entidad organizadora

Definición: Nombre oficial de la entidad que ha organizado el evento.

Tipo: Alphanumeric

Tabla de Referencia (Anexo I): ENTITY@Entity.xsd

Orden: 11

040.130.000.100 **Ámbito del evento**

Nombre corto: Ámbito geográfico

Definición: Cobertura geográfica del evento dentro de las opciones ofrecidas en el desplegable. En el supuesto de que la categoría requerida no se encuentre entre las mostradas por defecto, se recomienda seleccionar la opción "Otros" dentro de este campo, ya que automáticamente despliega el campo adicional "Otro" donde se podrá consignar dicha circunstancia en texto libre.

Tipo: Alphanumeric

Tabla de Referencia (Anexo I): CVN_SCOPE_B

Orden: 13

040.130.000.110 **Ámbito del evento, otros**

Nombre corto: Otros

Definición: Cobertura geográfica del evento. Este campo se utilizará en el supuesto de que la categoría requerida no se encuentre entre las opciones mostradas por defecto en el campo anterior.

Tipo: Alphanumeric

Vinculado a ítem: 040.130.000.100

Orden: 14

040.130.000.120 **Tipo de entidad**

Nombre corto: Tipo de entidad

Definición: Carácter de la entidad que ha organizado el evento dentro de las opciones ofrecidas en el desplegable. En el supuesto de que la categoría requerida no se encuentre entre las mostradas por defecto, se recomienda seleccionar la opción "Organismo, Otros" dentro de este campo, ya que automáticamente despliega el campo adicional "Otro" donde se podrá consignar dicha circunstancia en texto libre.

Tipo: Alphanumeric

Tabla de Referencia (Anexo I): CVN_ENTITY_TYPE

Orden: 15

040.130.000.130 **Tipo de entidad, otros**

Nombre corto: Otros

Definición: Carácter de la entidad que ha organizado el evento. Este campo se utilizará en el supuesto de que la categoría requerida no se encuentre entre las opciones mostradas por defecto en el campo anterior.

Tipo: Alphanumeric

Vinculado a ítem: 040.130.000.120

Orden: 16

040.130.000.140 **Tipo de participación**

Nombre corto: Tipo de participación

Definición: Categorice su modalidad de participación en el evento dentro de las opciones ofrecidas en el desplegable. En el supuesto de que la categoría requerida no se encuentre entre las mostradas por defecto, se recomienda seleccionar la opción "Otros" dentro de este campo, ya que automáticamente despliega el campo adicional "Otros" donde se podrá consignar dicha circunstancia en texto libre.

Tipo: Alphanumeric

Tabla de Referencia (Anexo I): CVN_PARTICIPATION_E

Orden: 17

040.130.000.150 **Tipo de participación, otros**

Nombre corto: Otros

Definición: Modalidad de participación en el evento. Este campo se utilizará en el supuesto de que la categoría requerida no se encuentre entre las opciones mostradas por defecto en el campo anterior.

Tipo: Alphanumeric

Vinculado a ítem: 040.130.000.140

Orden: 18

040.130.000.160 Fecha de presentación

Nombre corto: Fecha de presentación

Definición: Fecha en la que se ha presentado la ponencia y/o comunicación en el evento.

Tipo: Date

Orden: 19

040.130.000.170 Idioma de la ponencia

Nombre corto: Idioma en que se impartió

Definición: Lengua en la que se ha presentado la comunicación o ponencia dentro de las opciones ofrecidas en el desplegable.

Tipo: Alphanumeric

Tabla de Referencia (Anexo I): ISO_639

Orden: 20

040.130.000.180 Publicación, título

Nombre corto: Título de la publicación

Definición: Título de la ponencia y/o comunicación presentada.

Tipo: Alphanumeric

Orden: 21

040.130.000.190 Publicación, nombre

Nombre corto: Nombre de la publicación

Definición: Título de la publicación principal (libro, revista, etc.) en la que se ha publicado el trabajo. Por ejemplo: Journal of Chemistry. En el caso de un libro, dado que el título de la publicación coincide con el nombre de la publicación, es suficiente con que cumplimente este último campo.

Tipo: Alphanumeric

Orden: 22

040.130.000.200 Publicación, volumen

Nombre corto: Volumen

Definición: Volumen, número o designación de parte del trabajo publicado.

Tipo: Alphanumeric

Extensión: Vol (Nº)

Orden: 23

040.130.000.210 Publicación, página inicial-final

Nombre corto: Página inicial-final

Definición: Número de la página inicial y final donde se localiza el trabajo dentro de la publicación.

Tipo: Alphanumeric

Orden: 24

040.130.000.220 Publicación, editorial

Nombre corto: Editorial

Definición: Nombre del responsable editorial de la publicación.

Tipo: Alphanumeric

Orden: 25

040.130.000.230 Publicación, país

Nombre corto: País de publicación

Definición: País en el que se ha publicado el trabajo de investigación. Seleccione el país que corresponda dentro de las opciones ofrecidas en el desplegable.

Tipo: Alphanumeric

Tabla de Referencia (Anexo I): ISO_3166

Orden: 26

040.130.000.240 **Publicación, Comunidad Autónoma/Región**

Nombre corto: C. Autón./Reg. de publicación

Definición: Comunidad autónoma/región en la que se ha publicado el trabajo de investigación. Seleccione la comunidad autónoma/región que corresponda dentro de las opciones ofrecidas en el desplegable.

Tipo: Alphanumeric

Tabla de Referencia (Anexo I): CVN_REGION

Orden: 27

040.130.000.260 **Publicación, fecha**

Nombre corto: Fecha de publicación

Definición: Fecha en la que se ha publicado el trabajo de investigación. Los posibles formatos son: - día/mes/año (dd/mm/yyyy): Se indica día, mes y año. Ejemplo: 01/02/2010, 1/2/10... - mes/año (mm/yyyy): Se indica mes y año. Ejemplo: 02/2010, 2/10... - año (yyyy): Se indica el año. Ejemplo: 2010, 10...

Tipo: Date

Orden: 29

040.130.000.270 **Publicación, dirección electrónica**

Nombre corto: URL

Definición: Dirección URL (Uniform Resource Locator o Localizador Uniforme de Recursos) del sitio web que enlaza al texto completo del trabajo publicado.

Tipo: Alphanumeric

Orden: 30

040.130.000.280 **Publicación, ISBN/ISSN**

Nombre corto: ISBN/ISSN

Definición: Número de ISBN (International Standard Book Number)/Número de ISSN (International Standard Serial Number) del trabajo de investigación publicado. El ISBN identifica de forma unívoca un título o una edición concreta de una editorial (publicaciones monográficas). En cada país hay agencias nacionales que desarrollan la norma, pero la sede de la Agencia Internacional ISBN está en Berlín. España se adhirió al ISBN en 1972 y la Agencia Española del ISBN fue creada en ese mismo año, pero fue reformada y regulada en 1987. El ISBN puede ser un código de 10 dígitos (ISBN-10) agrupados por guiones como el siguiente: 1-873671-00-8. O bien el nuevo código de 13 dígitos (ISBN-13) que entró en vigor en 2007: 978-1-873671-00-9. Éste se compone de cinco elementos, tres de ellos de longitud variable, y el primero y el último de longitud fija. Los elementos deben estar claramente separados por guiones. Si hay más de un ISBN asociado al registro, se mostrará una lista debajo de la caja de texto, con el título "ISBN duplicados". Por su parte, el ISSN es un número simple de identificación de una publicación en serie (publicaciones seriadas), y consta de 8 dígitos, divididos en dos grupos de 4 caracteres mediante un guión. Al igual que en el ISBN, el último dígito es de control y cuando equivale a 10 es sustituido por la "X" romana. Ejemplo: ISSN 1225-6021 / ISSN 1225-004X

Tipo: Alphanumeric

Réplicas: Repeticiones

Orden: 31

040.130.000.290 **Publicación, depósito legal**

Nombre corto: Depósito legal

Definición: Número de DL (Depósito Legal) del trabajo de investigación publicado. Tal como se desprende de la Ley 23/2011, de 29 de julio, de depósito legal (artículo 4.1), son objeto del depósito legal todo tipo de publicaciones, producidas o editadas en España, por cualquier procedimiento de producción, edición o difusión, y distribuidas o comunicadas en cualquier soporte o por cualquier medio, tangible o intangible.

Tipo: Alphanumeric

040.130.000.330 Autor de correspondencia

Orden: 32

Nombre corto: Autor de correspondencia

Definición: Autor de correspondencia

Tipo: Boolean

Orden: 33

040.130.000.340 Identificador de publicación digital

Nombre corto: Identificador publicación

Definición: Identificador de publicación digital

Tipo: Alphanumeric

Réplicas: Repeticiones

Orden: 34

040.130.000.350 Tipo de identificador de publicación digital

Nombre corto: Tipo identificador

Definición: Tipo de identificador de publicación digital

Tipo: Alphanumeric

Tabla de Referencia (Anexo I): CVN_SOURCE_B

Réplicas: Repeticiones

Orden: 35

040.130.000.360 Tipo de identificador de publicación digital, otros

Nombre corto: Tipo identificador, otros

Definición: Tipo de identificador de publicación digital, otros

Tipo: Alphanumeric

Réplicas: Repeticiones

Vinculado a ítem: 040.130.000.350

Orden: 36

040.130.000.370 Idioma de la ponencia, otros

Nombre corto: Otros

Definición: Lengua en la que se ha presentado la comunicación o ponencia.

Tipo: Alphanumeric

Vinculado a ítem: 040.130.000.170

Orden: 37

040.130.000.380 ¿Depositado o publicado en acceso abierto?

Nombre corto: En acceso abierto

Definición: Señale si el identificador de publicación está depositado o publicado en abierto.

Tipo: Boolean

Orden: 38

040.130.000.390 URL del texto completo/metadatos

Nombre corto: URL

Definición: Dirección de Internet que enlaza al texto completo del documento o a los metadatos publicados en abierto.

Tipo: Alphanumeric

Réplicas: Repeticiones

040.130.000.400 Identificador digital de institución

Nombre corto: Identificador de institución

Definición: Destinado a almacenar identificadores externos de institución o el código persistente que identifica de manera exclusiva a una organización o institución (agencia financiadora, universidad, centro de investigación, etc).

Tipo: Alphanumeric

Réplicas: Repeticiones

Orden: 40

040.130.000.410 Tipo de identificador digital de institución

Nombre corto: Tipo de identificador

Definición: Tipo de identificador de institución dentro de las opciones ofrecidas en el desplegable..

Tipo: Alphanumeric

Tabla de Referencia (Anexo I): CVN_SOURCE_G

Réplicas: Repeticiones

Orden: 41

040.130.000.420 Tipo de identificador digital de institución, otros

Nombre corto: Tipo de identificador, otros

Definición: En el supuesto de que la categoría requerida no se encuentre entre las mostradas por defecto, se recomienda seleccionar la opción "Otros", ya que automáticamente despliega el campo adicional "Identificador de institución, otros" donde se podrá consignar dicha circunstancia en texto libre.

Tipo: Alphanumeric

Réplicas: Repeticiones

Vinculado a ítem: 040.130.000.410

Orden: 42

040.130.000.430 Métrica

Nombre corto: Valor

Definición: Informa del valor de una métrica o indicador alternativo a las tradicionales fuentes de citación e impacto de un documento científico.

Tipo: Alphanumeric

Réplicas: Repeticiones

Orden: 44

040.130.000.440 Tipo de métrica

Nombre corto: Tipo de métrica

Definición: Seleccione un tipo de métrica o indicador alternativo a las tradicionales fuentes de citación e impacto de un documento científico. En el supuesto de que la categoría requerida no se encuentre entre las mostradas por defecto, se recomienda seleccionar la opción "Otros" dentro de este campo, ya que automáticamente despliega el campo adicional "Otro" donde se podrá consignar dicha circunstancia en texto libre.

Tipo: Alphanumeric

Tabla de Referencia (Anexo I): CVN_METRIC_A

Réplicas: Repeticiones

Orden: 45

040.130.000.450 Tipo de métrica, otros

Nombre corto: Tipo de métrica, otros

Definición: Métrica o indicador alternativo a las tradicionales fuentes de citación e impacto de un documento científico. Este campo se utilizará en el supuesto de que la categoría requerida no se encuentre entre las opciones mostradas por defecto en el campo anterior.

Tipo: Alphanumeric

Réplicas: Repeticiones

Vinculado a ítem: 040.130.000.440

Orden: 46

040.130.000.460 Tipo de plataforma

Nombre corto: Tipo de plataforma

Definición: Clasifica la red social o plataforma donde se aloja la métrica o indicador alternativo. En el supuesto de que la categoría requerida no se encuentre entre las mostradas por defecto, se recomienda seleccionar la opción "Otros" dentro de este campo, ya que automáticamente despliega el campo adicional "Otro" donde se podrá consignar dicha circunstancia en texto libre.

Tipo: Alphanumeric

Tabla de Referencia (Anexo I): CVN_CATEGORY_B

Réplicas: Repeticiones

Orden: 47

040.130.000.470 Tipo de plataforma, otros

Nombre corto: Tipo de plataforma, otros

Definición: Tipología de la red social o plataforma donde se aloja la métrica o indicador alternativo. Este campo se utilizará en el supuesto de que la categoría requerida no se encuentre entre las opciones mostradas por defecto en el campo anterior.

Tipo: Alphanumeric

Réplicas: Repeticiones

Vinculado a ítem: 040.130.000.460

Orden: 48

040.130.000.480 Plataforma

Nombre corto: Plataforma

Definición:

Nombra la red social, plataforma u otros servicios web relacionados con la actividad científica (grupos editoriales, bibliotecas, repositorios, bases de datos, gestores bibliográficos, revistas, enciclopedias, blogs, sistemas de promoción de noticias, etc.) donde se aloja la métrica o indicador alternativo. En el supuesto de que la categoría requerida no se encuentre entre las mostradas por defecto, se recomienda seleccionar la opción "Otros" dentro de este campo, ya que automáticamente despliega el campo adicional "Otro" donde se podrá consignar dicha circunstancia en texto libre.

Tipo: Alphanumeric

Tabla de Referencia (Anexo I): CVN_SOURCE_D

Réplicas: Repeticiones

Orden: 49

040.130.000.490 Plataforma, otros

Nombre corto: Plataforma, otros

Definición: Red social o plataforma u otros servicios web relacionados con la actividad científica donde se aloja la métrica o indicador alternativo. Este campo se utilizará en el supuesto de que la categoría requerida no se encuentre entre las opciones mostradas por defecto en el campo anterior.

Tipo: Alphanumeric

Réplicas: Repeticiones

Vinculado a ítem: 040.130.000.480

Orden: 50

040.130.000.500 Fuente de métrica

Nombre corto: Fuente de métrica

Definición: Especifica la herramienta o la fuente del proveedor de datos/ agregador de métricas alternativas (estos recursos son los que permiten rastrear en la web la repercusión social de los trabajos científicos). En el supuesto de que la categoría requerida no se encuentre entre las mostradas por defecto, se recomienda seleccionar la opción "Otros" dentro de este campo, ya que automáticamente despliega el campo adicional "Otro" donde se podrá consignar dicha circunstancia en texto libre.

Tipo: Alphanumeric

Tabla de Referencia (Anexo I): CVN_AGENCY_D

Réplicas: Repeticiones

Orden: 51

040.130.000.510 Fuente de métrica, otros

Nombre corto: Fuente de métrica, otros

Definición: Herramienta o la fuente del proveedor de datos/ agregador de métricas alternativas. Este campo se utilizará en el supuesto de que la categoría requerida no se encuentre entre las opciones mostradas por defecto en el campo anterior.

Tipo: Alphanumeric

Réplicas: Repeticiones

Vinculado a ítem: 040.130.000.500

Orden: 52

040.130.000.520 Fecha de actualización

Nombre corto: Fecha de actualización

Definición: descarga o consulta del dato consignado. Los posibles formatos son: - día/mes/año (dd/mm/yyyy): Se indica día, mes y año. Ejemplo: 01/02/2010, 1/2/10... - mes/año (mm/yyyy): Se indica mes y año. Ejemplo: 02/2010, 2/10... - año (yyyy): Se indica el año. Ejemplo: 2010, 10...

Fecha de

Tipo: Date

Orden: 53

040.130.000.530 Estado de la publicación

Nombre corto: Estado publicación

Definición: Seleccione el estado en el que se encuentra la publicación académica dentro de las opciones ofrecidas en el desplegable: Enviado, manuscrito científico enviado a publicación; En revisión o en evaluación de la calidad del trabajo una vez enviado a publicación; Aceptado, manuscrito científico admitido tras la revisión académica y pendiente de publicación y Publicado, manuscrito científico aceptado y editado. En el supuesto de que la categoría requerida no se encuentre entre las mostradas por defecto, se recomienda seleccionar la opción "Otros" dentro de este campo, ya que automáticamente despliega el campo adicional "Otro" donde se podrá consignar dicha circunstancia en texto libre.

Tipo: Alphanumeric

Tabla de Referencia (Anexo I): CVN_PUBLICATION_B

Orden: 54

040.130.000.540 Estado de la publicación, otros

Nombre corto: Otros

Definición: El campo "Otro" podría dar cabida a las opciones Preprint o "en prensa" (manuscrito científico antes de enviarlo a edición) o Early access (idem, para el caso de las publicaciones en acceso abierto).

Tipo: Alphanumeric

Vinculado a ítem: 040.130.000.530 **Orden:** 55

040.140.000.000 Otras actividades/méritos no incluidos en la relación anterior

Nombre corto: Otras actividades/méritos

Definición: En este apartado se consignarán otros méritos o especificaciones no reflejados en los apartados anteriores que sean considerados relevantes por el titular del CV, siempre que estén relacionados con alguna de las ramas de las ciencias de la salud.

Tipo: Alphanumeric

Réplicas: Repeticiones

Orden: 14

040.140.000.010 Otras actividades relevantes

Nombre corto: Otras actividades relevantes

Definición: Nombre del mérito considerado relevante por el titular del CV.

Tipo: Alphanumeric

Orden: 1

040.140.000.020 Palabras clave

Nombre corto: Identificar palabras clave

Definición: Sintetice el texto libre anterior mediante el uso de palabras clave.

Tipo: Alphanumeric

Tabla de Referencia (Anexo I): [THESAURUS@thesaurus.xsd](#)

Réplicas: Repeticiones

Orden: 2

040.140.000.030 País de la entidad de realización

Nombre corto: País entidad realización

Definición: País en el que se localiza la entidad en la que se ha desarrollado la actividad. Seleccione el país que corresponda dentro de las opciones ofrecidas en el desplegable.

Tipo: Alphanumeric

Tabla de Referencia (Anexo I): ISO_3166

Orden: 3

040.140.000.040 Comunidad Autónoma/Región de la entidad de realización

Nombre corto: C. Autón./Reg. de realización

Definición: Comunidad autónoma/región en la que se localiza la entidad en la que se ha desarrollado la actividad. Seleccione la comunidad autónoma/región que corresponda dentro de las opciones ofrecidas en el desplegable.

Tipo: Alphanumeric

Tabla de Referencia (Anexo I): CVN_REGION
Orden: 4

040.140.000.060 Ciudad de la entidad de realización

Nombre corto: Ciudad entidad realización

Definición: Ciudad en la que se localiza la entidad en la que se ha desarrollado la actividad.

Tipo: Alphanumeric

Orden: 6

040.140.000.070 Entidad de la experiencia

Nombre corto: Entidad de realización

Definición: Nombre oficial de la entidad en la que se ha desarrollado la actividad.

Tipo: Alphanumeric

Tabla de Referencia (Anexo I): ENTITY@Entity.xsd

Orden: 7

040.140.000.090 Tipo de entidad

Nombre corto: Tipo de entidad

Definición: Carácter de la entidad en la que se ha desarrollado la actividad dentro de las opciones ofrecidas en el desplegable. En el supuesto de que la categoría requerida no se encuentre entre las mostradas por defecto, se recomienda seleccionar la opción "Organismo, Otros" dentro de este campo, ya que automáticamente despliega el campo adicional "Otros" donde se podrá consignar dicha circunstancia en texto libre.

Tipo: Alphanumeric

Tabla de Referencia (Anexo I): CVN_ENTITY_TYPE

Orden: 9

040.140.000.100 Tipo de entidad, otros

Nombre corto: Otros

Definición: Carácter de la entidad en la que se ha desarrollado la actividad. Este campo se utilizará en el supuesto de que la categoría requerida no se encuentre entre las opciones mostradas por defecto en el campo anterior.

Tipo: Alphanumeric

Vinculado a ítem: 040.140.000.090

Orden: 10

040.140.000.170 País de la entidad financiadora

Nombre corto: País entidad organizadora

Definición: País en el que se localiza la entidad que ha organizado la actividad. Seleccione el país que corresponda dentro de las opciones ofrecidas en el desplegable.

Tipo: Alphanumeric

Tabla de Referencia (Anexo I): ISO_3166

Orden: 11

040.140.000.180 Comunidad Autónoma/Región de la entidad financiadora

Nombre corto: C. Autón./Reg. entidad organizadora

Definición: Comunidad autónoma/región en la que se localiza la entidad que ha organizado la actividad. Seleccione la comunidad autónoma/región que corresponda dentro de las opciones ofrecidas en el desplegable.

Tipo: Alphanumeric

Tabla de Referencia (Anexo I): CVN_REGION

Orden: 12

040.140.000.190 Ciudad de la entidad financiadora

Nombre corto: Ciudad entidad organizadora

Definición: Ciudad en la que se localiza la entidad que ha organizado la actividad.

Tipo: Alphanumeric

Orden: 13

040.140.000.110 Entidad de concesión del mérito

Nombre corto: Entidad organizadora

Definición: Nombre oficial de la entidad que ha organizado la actividad.

Tipo: Alphanumeric

Tabla de Referencia (Anexo I): ENTITY@Entity.xsd

Orden: 14

040.140.000.130 Tipo de entidad de concesión del mérito

Nombre corto: Tipo de entidad

Definición: Carácter de la entidad que ha organizado la actividad dentro de las opciones ofrecidas en el desplegable. En el supuesto de que la categoría requerida no se encuentre entre las mostradas por defecto, se recomienda seleccionar la opción "Organismo, Otros" dentro de este campo, ya que automáticamente despliega el campo adicional "Otros" donde se podrá consignar dicha circunstancia en texto libre.

Tipo: Alphanumeric

Tabla de Referencia (Anexo I): CVN_ENTITY_TYPE

Orden: 16

040.140.000.140 Tipo de entidad de concesión del mérito, otros

Nombre corto: Otros

Definición: Carácter de la entidad que ha organizado la actividad. Este campo se utilizará en el supuesto de que la categoría requerida no se encuentre entre las opciones mostradas por defecto en el campo anterior.

Tipo: Alphanumeric

Vinculado a ítem: 040.140.000.130

Orden: 17

040.140.000.150 Fecha de finalización de la experiencia

Nombre corto: Fecha de finalización

Definición: Fecha en la que ha finalizado la actividad. Consignese en la forma más completa posible (si se desconoce el día, introduzca 01). Los formatos admitidos son: - día/mes/año (dd/mm/yyyy): Se indica día, mes y año. Ejemplo: 01/02/2010. - mes/año (mm/yyyy): Se indica mes y año. Ejemplo: 02/2010. - año (yyyy): Se indica el año. Ejemplo: 2010. Tenga en cuenta que una vez generado el fichero PDF, la información de su CVN se presenta siempre en orden descendente por la fecha de fin. Todos los registros que no tengan consignada la fecha de fin se mostrarán al final en dicho PDF.

Tipo: Date

Orden: 18

040.140.000.160 Fecha de la concesión

Nombre corto: Fecha de inicio

Definición: Fecha en la que comenzó la actividad. Consignese en la forma más completa posible (si se desconoce el día, introduzca 01). Los formatos admitidos son: - día/mes/año (dd/mm/yyyy): Se indica día, mes y año. Ejemplo: 01/02/2010. - mes/año (mm/yyyy): Se indica mes y año. Ejemplo: 02/2010. - año (yyyy): Se indica el año. Ejemplo: 2010.

Tipo: Date

Orden: 19

040.140.000.200 Identificador digital de institución

Nombre corto: Identificador de institución

Definición: Destinado a almacenar identificadores externos de institución o el código persistente que identifica de manera exclusiva a una organización o institución (agencia financiadora, universidad, centro de investigación, etc).

Tipo: Alphanumeric

Réplicas: Repeticiones

Orden: 20

040.140.000.210 Tipo de identificador digital de institución

Nombre corto: Tipo de identificador

Definición: Tipo de identificador de institución dentro de las opciones ofrecidas en el desplegable.

Tipo: Alphanumeric

Tabla de Referencia (Anexo I): CVN_SOURCE_G

Réplicas: Repeticiones

Orden: 21

040.140.000.220 Tipo de identificador digital de institución, otros

Nombre corto: Tipo de identificador, otros

Definición: En el supuesto de que la categoría requerida no se encuentre entre las mostradas por defecto, se recomienda seleccionar la opción "Otros", ya que automáticamente despliega el campo adicional "Identificador de institución, otros" donde se podrá consignar dicha circunstancia en texto libre.

Tipo: Alphanumeric

Réplicas: Repeticiones

Vinculado a ítem: 040.140.000.210

Orden: 22

040.140.000.230 Identificador digital de institución organizadora

Nombre corto: Identificador de institución

Definición: Destinado a almacenar identificadores externos de institución o el código persistente que identifica de manera exclusiva a una organización o institución (agencia financiadora, universidad, centro de investigación, etc).

Tipo: Alphanumeric

Réplicas: Repeticiones

Orden: 23

040.140.000.240 Tipo de identificador digital de institución organizadora

Nombre corto: Tipo de identificador

Definición: Tipo de identificador de institución dentro de las opciones ofrecidas en el desplegable.

Tipo: Alphanumeric

Tabla de Referencia (Anexo I): CVN_SOURCE_G

Réplicas: Repeticiones

Orden: 24

040.140.000.250 Tipo de identificador digital de institución organizadora, otros

Nombre corto: Tipo de identificador, otros

Definición: En el supuesto de que la categoría requerida no se encuentre entre las mostradas por defecto, se recomienda seleccionar la opción "Otros", ya que automáticamente despliega el campo adicional "Identificador de institución, otros" donde se podrá consignar dicha circunstancia en texto libre.

Tipo: Alphanumeric

Réplicas: Repeticiones

Vinculado a ítem: 040.140.000.240

Orden: 25

050.000.000.000 Experiencia científica y tecnológica

Nombre corto: Experiencia científica y tecnológ.

Definición: En el módulo 5 "Experiencia científica y tecnológica" se consignará la información relativa a la participación del titular del CV en grupos de investigación, desarrollo o innovación, así como la participación en proyectos de I+D+i financiados en convocatorias competitivas de Administraciones o entidades públicas y privadas; la participación en contratos, convenios o proyectos de I+D+i no competitivos con Administraciones o entidades públicas o privadas; obras artísticas dirigidas; propiedad intelectual e industrial y otros resultados tecnológicos derivados de actividades especializadas y de transferencia. Dispone de seis apartados: "Participación en proyectos de I+D+i financiados en convocatorias competitivas de Administraciones o entidades públicas y privadas", "Participación en contratos, convenios o proyectos de I+D+i no competitivos con Administraciones o entidades públicas o privadas", "Propiedad intelectual e industrial. Know-how y secretos industriales", "Participación en grupos/equipos de investigación, desarrollo o innovación", "Obras artísticas dirigidas" y "Resultados tecnológicos derivados de actividades especializadas y de transferencia no incluidos en apartados anteriores".

Tipo: Alphanumeric

Orden: 6

050.010.000.000 Grupos/equipos de investigación, desarrollo o innovación

Nombre corto: Participación grupos I+D+i

Definición: En este apartado se consignará la información relativa a la participación en grupos/equipos de investigación, desarrollo o innovación en general. Es decir, es el conjunto de investigadores, preferentemente pertenecientes a un mismo centro de I+D+I, que trabajan bajo la dirección de un investigador principal, publican conjuntamente en el ámbito temático al que aplican y actúan coordinados en el desarrollo y ejecución de los programas científicos que les correspondan.

Tipo: Alphanumeric

Réplicas: Repeticiones

Orden: 1

050.010.000.010 Objeto del grupo

Nombre corto: Objeto del grupo

Definición: Metas que el grupo de investigación se propone alcanzar.

Tipo: Alphanumeric

Orden: 1

050.010.000.020 Nombre del grupo

Nombre corto: Nombre del grupo

Definición: Nombre del grupo de investigación en caso de que lo posea.

Tipo: Alphanumeric

Orden: 2

050.010.000.030 Código normalizado

Nombre corto: Código normalizado

Definición: Código normalizado del grupo de investigación en caso de que lo posea.

Tipo: Alphanumeric

Orden: 3

050.010.000.040 País de radicación del grupo

Nombre corto: País de radicación

Definición: País en el que se localiza el grupo de investigación o en el que desarrolla su actividad el investigador responsable. Seleccione el país que corresponda dentro de las opciones ofrecidas en el desplegable.

Tipo: Alphanumeric

Tabla de Referencia (Anexo I): ISO_3166

Orden: 4

050.010.000.050 Comunidad Autónoma/Región de radicación del grupo

Nombre corto: C. Autón./Reg. de radicación

Definición: Comunidad Autónoma /Región en la que se localiza el grupo de investigación o en la que desarrolla su actividad el investigador responsable. Seleccione la comunidad autónoma/región que corresponda dentro de las opciones ofrecidas en el desplegable.

Tipo: Alphanumeric

Tabla de Referencia (Anexo I): CVN_REGION

Orden: 5

050.010.000.070 Ciudad de radicación del grupo

Nombre corto: Ciudad de radicación

Definición: Ciudad en la que se localiza el grupo de investigación o en la que desarrolla su actividad el investigador responsable.

Tipo: Alphanumeric

Orden: 7

050.010.000.080 Nombre del/de la investigador/a principal (IP)

Nombre corto: Nombre del investigador/a principal (IP)

Definición: Nombre del investigador responsable/principal del grupo de investigación, incluso si coincide con el titular del CV.

Orden: 8

050.010.000.090 Entidad a la que pertenece

Nombre corto: Entidad de afiliación

Definición: Nombre oficial de la universidad, instituto, empresa a la que pertenece el grupo de investigación

Tipo: Alphanumeric

Tabla de Referencia (Anexo I): ENTITY@Entity.xsd

Orden: 9

050.010.000.110 Tipo de entidad

Nombre corto: Tipo de entidad

Definición: Tipo de entidad a la que pertenece el grupo de investigación. En el supuesto de que la categoría requerida no se encuentre entre las mostradas por defecto en el desplegable, se recomienda seleccionar la opción "Organismo, Otros" dentro de este campo, ya que automáticamente despliega el campo adicional "Otro" donde se podrá consignar dicha circunstancia en texto libre.

Tipo: Alphanumeric

Tabla de Referencia (Anexo I): CVN_ENTITY_TYPE

Orden: 11

050.010.000.120 Tipo de entidad, otros

Nombre corto: Otros

Definición: Tipo de entidad a la que pertenece el grupo de investigación. Este campo se utilizará en el supuesto de que la categoría requerida no se encuentre entre las opciones mostradas por defecto en el campo anterior.

Tipo: Alphanumeric

Vinculado a ítem: 050.010.000.110

Orden: 12

050.010.000.130 Número de componentes del grupo

Nombre corto: Nº de componentes grupo

Definición: Número total de personas que forman el grupo de investigación.

Tipo: Double

Orden: 13

050.010.000.140 Fecha de inicio

Nombre corto: Fecha de inicio

Definición: Fecha del comienzo de la participación del titular del CVN en el grupo de investigación.

Tipo: Date

Orden: 14

050.010.000.150 Duración

Nombre corto: Duración

Definición: Tiempo de la duración del proyecto expresado en años, meses y días; por ejemplo: 6 meses y 15 días, 00.06.15; dos años y medio: 02.06.00

Tipo: Duration

Orden: 15

050.010.000.160 Clases de colaboración

Nombre corto: Clase de colaboración

Definición: Seleccione el tipo de colaboración en el grupo de investigación. Seleccione la clase de colaboración que corresponda, dentro de las opciones ofrecidas en el desplegable.

Tipo: Alphanumeric

Tabla de Referencia (Anexo I): CVN_COOPERANTION_A

Orden: 16

050.010.000.170 Resultados, número de tesis dirigidas

Nombre corto: N° de tesis dirigidas

Definición: Número de tesis que han sido dirigidas por el grupo de investigación en el caso de que se conozcan.

Tipo: Double

Orden: 17

050.010.000.180 Resultados, número de posdoc. dirigidos

Nombre corto: N° de posdoc. dirigidos

Definición: Número de posdoc. que han sido dirigidos por el grupo de investigación en el caso de que se conozcan.

Tipo: Double

Orden: 18

050.010.000.190 Resultados, otros

Nombre corto: Otros

Definición: Otros resultados que se quieran hacer constar obtenidos de la participación en grupos de investigación, desarrollo e innovación.

Tipo: Alphanumeric

Orden: 19

050.010.000.200 Resultados más relevantes

Nombre corto: Resultados relevantes

Definición: Describa los resultados más relevantes obtenidos por el grupo de investigación en texto libre con un máximo de 100 palabras.

Tipo: Alphanumeric

Orden: 20

050.010.000.210 Palabras clave

Nombre corto: Identificar palabras clave

Definición: Sintetice, mediante el uso de palabras clave, el texto libre anterior.

Tipo: Alphanumeric

Réplicas: Repeticiones

Tabla de Referencia (Anexo I): [THESAURUS@thesaurus.xsd](#)

Orden: 21

050.010.000.220 Identificador digital de institución

Nombre corto: Identificador de institución

Definición: Destinado a almacenar identificadores externos de institución o el código persistente que identifica de manera exclusiva a una organización o institución (agencia financiadora, universidad, centro de investigación, etc).

Tipo: Alphanumeric

Réplicas: Repeticiones

Orden: 22

050.010.000.230 Tipo de identificador digital de institución

Nombre corto: Tipo de identificador

Definición: Tipo de identificador de institución dentro de las opciones ofrecidas en el desplegable.

Tipo: Alphanumeric

Tabla de Referencia (Anexo I): CVN_SOURCE_G

Réplicas: Repeticiones

Orden: 23

050.010.000.240 Tipo de identificador digital de institución, otros

Nombre corto: Tipo de identificador, otros

Definición: En el supuesto de que la categoría requerida no se encuentre entre las mostradas por defecto, se recomienda seleccionar la opción "Otros", ya que automáticamente despliega el campo adicional "Identificador de institución, otros" donde se podrá consignar dicha circunstancia en texto libre.

Tipo: Alphanumeric

Réplicas: Repeticiones

Vinculado a ítem: 050.010.000.230

Orden: 24

050.020.000.000 Actividad científica o tecnológica

Nombre corto: Actividad científica y tecnológ.

Definición: Participación en proyectos y contratos de I+D+i competitivos y no competitivos, así como la dirección de obras artísticas y exposiciones.

Tipo: Alphanumeric

Orden: 2

050.020.010.000 Proyectos de I+D+i financiados en convocatorias competitivas de Administraciones o entidades públicas y privadas

Nombre corto: Proyectos I+D+i competitiv.

Definición: En este apartado se consignarán los datos relativos a los proyectos en los que ha participado, y que han sido desarrollados con financiación externa a su institución por administraciones y organismos públicos o privados de investigación mediante convocatorias competitivas (estas son las que cuya concesión definitiva se otorga a aquel grupo o investigador que reúna una mayor "puntuación"). Se incluyen por ejemplo proyectos del Plan Nacional de I+D, Programa Marco de la Unión Europea, entre otras convocatorias.

Tipo: Alphanumeric

Réplicas: Repeticiones

Orden: 1

050.020.010.010 Nombre del proyecto

Nombre corto: Nombre del proyecto

Definición: Nombre del proyecto de I+D+i en el que ha participado.

Tipo: Alphanumeric

Obligatoriedad: Recomendado

Orden: 1

050.020.010.020 Palabras clave

Nombre corto: Identificar palabras clave

Definición: Sintetice, mediante el uso de palabras clave, el texto libre anterior

Tipo: Alphanumeric

Tabla de Referencia (Anexo I): [THESAURUS@thesaurus.xsd](#)

Réplicas: Repeticiones

Orden: 2

050.020.010.030 Modalidad del proyecto

Nombre corto: Modalidad de proyecto

Definición: Indique la naturaleza del proyecto de I+D+i en el que ha participado

Tipo: Alphanumeric

Tabla de Referencia (Anexo I): CVN_PROJECT_C

Orden: 3

050.020.010.040 Ámbito del proyecto

Nombre corto: Ámbito geográfico

Definición: Cobertura geográfica (según convocatoria) del proyecto de I+D+i en el que ha participado dentro de las opciones ofrecidas en el desplegable. En el supuesto de que la categoría requerida no se encuentre entre las mostradas por defecto, se recomienda seleccionar la opción "Otros" dentro de este campo, ya que automáticamente despliega el

cional "Ámbito del proyecto, otros" donde se podrá consignar dicha circunstancia en texto libre.

a
m
p
o

a
d
i
c

Tipo: Alphanumeric

Tabla de Referencia (Anexo I): CVN_SCOPE_A

050.020.010.050 **Ámbito del proyecto, otros**

Orden: 4

Nombre corto: Otros

Definición: Cobertura geográfica (según convocatoria) del proyecto de I+D+i en el que ha participado. Este campo se utilizará en el supuesto de que la categoría requerida no se encuentre entre las opciones mostradas por defecto en el campo anterior.

Tipo: Alphanumeric

Vinculado a ítem: 050.020.010.040

Orden: 5

050.020.010.060 **País de la entidad de realización**

Nombre corto: País entidad realización

Definición: País donde se localiza la entidad en la que se desarrolla el proyecto de I+D+i.

Tipo: Alphanumeric

Tabla de Referencia (Anexo I): ISO_3166

Orden: 6

050.020.010.070 **Comunidad Autónoma/Región de la entidad de realización**

Nombre corto: C. Autón./Reg. entidad realización

Definición: Comunidad Autónoma /Región dónde se localiza la entidad en la que se desarrolla el proyecto de I+D+i

Tipo: Alphanumeric

Tabla de Referencia (Anexo I): CVN_REGION

Orden: 7

050.020.010.090 **Ciudad de la entidad de realización**

Nombre corto: Ciudad entidad realización

Definición: Ciudad donde se localiza la entidad en la que se desarrolla el proyecto I+D+i

Tipo: Alphanumeric

Orden: 9

050.020.010.100 **Entidad donde se desarrolla**

Nombre corto: Entidad de realización

Definición: Nombre oficial de la entidad en la que se desarrolla el proyecto I+D+i. En el caso de que se trate de una entidad extranjera, el nombre de éste deberá consignarse en la lengua del país de origen.

Tipo: Alphanumeric

Obligatoriedad: Recomendado

Tabla de Referencia (Anexo I): ENTITY@Entity.xsd

Orden: 10

050.020.010.120 **Tipo de entidad**

Nombre corto: Tipo de entidad

Definición: Tipo de entidad en la que se desarrolla el proyecto I+D+i dentro de las opciones ofrecidas en el desplegable. En el supuesto de que la categoría requerida no se encuentre entre las mostradas por defecto, se recomienda seleccionar la opción "Organismo, Otros" dentro de este campo, ya que automáticamente despliega el campo adicional "Otro" donde se podrá consignar dicha circunstancia en texto libre.

Tipo: Alphanumeric

Tabla de Referencia (Anexo I): CVN_ENTITY_TYPE

Orden: 12

050.020.010.130 Tipo de entidad, otros

Nombre corto: Otros

Definición: Carácter de la entidad en la que se desarrolla el proyecto I+D+i. Este campo se utilizará en el supuesto de que la categoría requerida no se encuentre entre las opciones mostradas por defecto en el campo anterior.

Tipo: Alphanumeric

Vinculado a ítem: 050.020.010.120

Orden: 13

050.020.010.140 Nombre del/de la investigador/a principal (IP, Co-IP,...)

Nombre corto: Nombres investigadores principales (IP, Co-IP,...)

Definición: Nombre del investigador/es responsable/s y/o principal/es del proyecto I+D+i competitivo con los que ha colaborado (IP, Co-IP, etc.) incluso en el caso de que alguno de ellos coincida con el titular del CVN (no se pide nombrar nominalmente a los demás miembros del grupo). En el campo "Firma" debe consignarse la forma normalizada con que cada investigador firma sus trabajos, en tanto que en las casillas de nombre y apellidos se especificará el nombre completo de éste. Por ejemplo: Firma: Arenas-Busto, M.; Nombre: Miguel; Primer Apellido: Arenas; Segundo Apellido: Busto.

Tipo: Alphanumeric

Obligatoriedad: Recomendado

Réplicas: Repeticiones

Orden: 14

050.020.010.150 Número de investigadores/as participantes

Nombre corto: N° de investigadores/as

Definición: Número total de investigadores que han participado en el proyecto de I+D+i.

Tipo: Double

Obligatoriedad: Recomendado

Orden: 15

050.020.010.160 Número de personas/año

Nombre corto: N° de personas/año

Definición: Número total de personas que forman parte del proyecto de I+D+i en promedio anual. En este campo se puede introducir un valor numérico.

Tipo: Double

Orden: 16

050.020.010.170 Grado de contribución

Nombre corto: Grado de contribución

Definición: Tipo de participación desarrollada en el proyecto de I+D+i. En el supuesto de que la categoría requerida no se encuentre entre las mostradas por defecto, se recomienda seleccionar la opción "Otros" dentro de este campo, ya que automáticamente despliega el campo adicional "Otro" donde se podrá consignar dicha circunstancia en texto libre.

Tipo: Alphanumeric

Tabla de Referencia (Anexo I): CVN_PARTICIPATION_B

Orden: 17

050.020.010.180 Calidad en que ha participado, otros

Nombre corto: Otros

Definición: Tipo de participación desarrollada en el proyecto I+D+i. Este campo se utilizará en el supuesto de que la categoría requerida no se encuentre entre las opciones mostradas por defecto en el campo anterior.

Tipo: Alphanumeric

Vinculado a ítem: 050.020.010.170

Orden: 18

050.020.010.360 País de la entidad financiadora

Nombre corto: País entidad financiadora

Definición: País donde se localiza la entidad que financia el proyecto I+D+i

Tipo: Alphanumeric

Tabla de Referencia (Anexo I): ISO_3166

Réplicas: Repeticiones

Orden: 19

050.020.010.370 Comunidad Autónoma/Región de la entidad financiadora

Nombre corto: C. Autón./Reg. entidad financiadora

Definición: Comunidad Autónoma/Región donde se localiza la entidad que financia el proyecto I+D+i

Tipo: Alphanumeric

Tabla de Referencia (Anexo I): CVN_REGION

Réplicas: Repeticiones

Orden: 20

050.020.010.390 Ciudad de la entidad financiadora

Nombre corto: Ciudad entidad financiadora

Definición: Ciudad donde se localiza la entidad que financia el proyecto I+D+i

Tipo: Alphanumeric

Réplicas: Repeticiones

Orden: 22

050.020.010.190 Entidad/es financiadora/s

Nombre corto: Entidad/es financiadora/s

Definición: Nombre oficial de la entidad que financia el proyecto I+D+i.

Tipo: Alphanumeric

Obligatoriedad: Recomendado

Tabla de Referencia (Anexo I): ENTITY@Entity.xsd

Réplicas: Repeticiones

Orden: 23

050.020.010.210 Tipo de entidad

Nombre corto: Tipo de entidad

Definición: Carácter de la entidad que financia el proyecto I+D+i dentro de las opciones ofrecidas en el desplegable. En el supuesto de que la categoría requerida no se encuentre entre las mostradas por defecto, se recomienda seleccionar la opción "Organismo, Otros" dentro de este campo, ya que automáticamente despliega el campo adicional "Otro" donde se podrá consignar dicha circunstancia en texto libre.

Tipo: Alphanumeric

Tabla de Referencia (Anexo I): CVN_ENTITY_TYPE

Réplicas: Repeticiones

Orden: 25

050.020.010.220 Tipo de entidad, otros

Nombre corto: Otros

Definición: Carácter de la entidad que financia el proyecto I+D+i. Este campo se utilizará en el supuesto de que la categoría requerida no se encuentre entre las opciones mostradas por defecto en el campo anterior.

Tipo: Alphanumeric

Réplicas: Repeticiones

Vinculado a ítem: 050.020.010.210

Orden: 26

050.020.010.230 Tipo de participación

Nombre corto: Tipo de participación

Definición: Categorice su modalidad de participación en el proyecto dentro de las opciones ofrecidas en el desplegable. En el supuesto de que la categoría requerida no se encuentre entre las mostradas por defecto, se recomienda seleccionar la opción "Organismo, Otros" dentro de este campo, ya que automáticamente despliega el campo adicional "Otro" donde se podrá consignar dicha circunstancia

Tipo: Alphanumeric

Tabla de Referencia (Anexo I): CVN_PARTICIPATION_A

Orden: 27

050.020.010.240 Tipo de participación, otros

Nombre corto: Otros

Definición: Modalidad de participación en el proyecto. Este campo se utilizará en el supuesto de que la categoría requerida no se encuentre entre las opciones mostradas por defecto en el campo anterior.

Tipo: Alphanumeric

Vinculado a ítem: 050.020.010.230

Orden: 28

050.020.010.250 Nombre del programa de financiación

Nombre corto: Nombre del programa

Definición: Nombre del programa que financia el proyecto I+D+i.

Tipo: Alphanumeric

Orden: 29

050.020.010.260 Código de proyecto según la entidad financiadora

Nombre corto: Cód. según financiadora

Definición: Código del proyecto asignado por la entidad financiadora si lo tuviera.

Tipo: Alphanumeric

Orden: 30

050.020.010.270 Fecha de inicio del proyecto

Nombre corto: Fecha de inicio

Definición: Fecha del comienzo del proyecto de I+D+i. Si no recuerda el día del mes, consigne 01.

Tipo: Date

Obligatoriedad: Recomendado

Orden: 31

050.020.010.280 Duración del proyecto

Nombre corto: Duración

Definición: Tiempo de la duración del proyecto expresado en años , meses y días ; por ejemplo: 6 meses y 15 días, 00.06.15; dos años y medio: 02.06.00

Tipo: Duration

Orden: 32

050.020.010.290 Financiación del proyecto, cuantía total

Nombre corto: Cuantía total

Definición: Importe total, en euros, de la financiación asignada al proyecto de I+D+i. Consigne la cifra sin puntos ni comas

Tipo: Double

Orden: 33

050.020.010.300 Financiación del proyecto, cuantía del subproyecto

Nombre corto: Cuantía subproyecto

Definición: Importe , en euros, de la financiación asignada al subproyecto de I+D+i. Consigne la cifra sin puntos ni comas

Tipo: Double

Orden: 34

050.020.010.310 Financiación del proyecto, porcentaje en subvención

Nombre corto: Porcentaje en subvención

Definición: Consigne el porcentaje del importe total financiado expresado en euros.

Tipo: Double

Orden: 35

050.020.010.320 Financiación del proyecto, en crédito

Nombre corto: Porcentaje en crédito

Definición: Consigne el porcentaje de subvención recibida respecto al total del proyecto expresado en euros.

Tipo: Double

Orden: 36

050.020.010.330 Financiación del proyecto, mixto

Nombre corto: Porcentaje mixto

Definición: Consigne el porcentaje de subvención recibida más crédito respecto al total del proyecto expresado en euros.

Tipo: Double

Orden: 37

050.020.010.340 Resultados más relevantes

Nombre corto: Resultados relevantes

Definición: Descripción en texto libre de los resultados más relevantes del proyecto I+D+i, con un máximo de 100 palabras.

Tipo: Alphanumeric

Orden: 38

050.020.010.350 Palabras clave

Nombre corto: Identificar palabras clave

Definición: Sintetice, mediante el uso de palabras clave, el texto libre anterior.

Tipo: Alphanumeric

Tabla de Referencia (Anexo I): [THESAURUS@thesaurus.xsd](#)

Réplicas: Repeticiones

Orden: 39

050.020.010.400 Entidades participantes

Nombre corto: Entidad/es participante/s

Definición: Indique el nombre oficial de la entidad en la que se desarrolla el proyecto I+D+i. En el caso de que se trate de una entidad extranjera, el nombre de éste deberá consignarse en la lengua del país de origen.

Tipo: Alphanumeric

Obligatoriedad: Recomendado

Tabla de Referencia (Anexo I): ENTITY@Entity.xsd

Réplicas: Repeticiones

Orden: 40

050.020.010.410 Fecha de finalización

Nombre corto: Fecha de finalización

Definición: Fecha de la finalización del proyecto de I+D+i. Si no recuerda el día del mes, consigne 01.

Tipo: Date

Obligatoriedad: Recomendado

Orden: 41

050.020.010.420 Aportación del solicitante al proyecto

Nombre corto: Aportación del solicitante

Definición: En este campo se escribe la aportación al proyecto. Se trata de un campo de texto libre sin formato que será mostrado en el PDF sin saltos de línea y que puede ser cumplimentado en cualquier idioma. Al mostrarse en el PDF el cambio de idioma no afecta al campo. El campo de texto puede ser bastante extenso ya que CVN no restringe el tamaño de los campos. No obstante el sentido común indica que este campo debería tener un tamaño razonable para que pueda ser manejado por los evaluadores y resto de personal interesado en la lectura del currículum vitae.

Tipo: Alphanumeric

Obligatoriedad: Recomendado

Orden: 42

050.020.010.430 Régimen de dedicación

Nombre corto: Régimen de dedicación

Definición: Se entiende por dedicación completa aquella en la que media un contrato laboral de obligación dedicada y exclusiva. Dedicación parcial corresponde a la que depende de un contrato por horas/tiempo/proyecto.

Tipo: Alphanumeric

Obligatoriedad: Recomendado

Tabla de Referencia (Anexo I): CVN_DEDICATION_A

Orden: 43

050.020.010.440 Identificador digital de institución

Nombre corto: Identificador de institución

Definición: Destinado a almacenar identificadores externos de institución o el código persistente que identifica de manera exclusiva a una organización o institución (agencia financiadora, universidad, centro de investigación, etc).

Tipo: Alphanumeric

Réplicas: Repeticiones

Orden: 44

050.020.010.450 Tipo de identificador digital de institución

Nombre corto: Tipo de identificador

Definición: Tipo de identificador de institución dentro de las opciones ofrecidas en el desplegable.

Tipo: Alphanumeric

Tabla de Referencia (Anexo I): CVN_SOURCE_G

Réplicas: Repeticiones

Orden: 45

050.020.010.460 Tipo de identificador digital de institución, otros

Nombre corto: Tipo de identificador, otros

Definición: En el supuesto de que la categoría requerida no se encuentre entre las mostradas por defecto, se recomienda seleccionar la opción "Otros", ya que automáticamente despliega el campo adicional "Identificador de institución, otros" donde se podrá consignar dicha circunstancia en texto libre.

Tipo: Alphanumeric

Réplicas: Repeticiones

Vinculado a ítem: 050.020.010.450

Orden: 46

050.020.010.470 Identificador digital de institución financiadora

Nombre corto: Identificador de institución

Definición: Destinado a almacenar identificadores externos de institución o el código persistente que identifica de manera exclusiva a una organización o institución (agencia financiadora, universidad, centro de investigación, etc).

Tipo: Alphanumeric

Réplicas: Repeticiones

Orden: 47

050.020.010.480 Tipo de identificador digital de institución financiadora

Nombre corto: Tipo de identificador

Definición: Tipo de identificador de institución dentro de las opciones ofrecidas en el desplegable.

Tipo: Alphanumeric

Tabla de Referencia (Anexo I): CVN_SOURCE_G

Réplicas: Repeticiones

Orden: 48

050.020.010.490 Tipo de identificador digital de institución financiadora, otros

Nombre corto: Tipo de identificador, otros

Definición: En el supuesto de que la categoría requerida no se encuentre entre las mostradas por defecto, se recomienda seleccionar la opción "Otros", ya que automáticamente despliega el campo adicional "Identificador de institución, otros" donde se podrá consignar dicha circunstancia en texto libre.

Tipo: Alphanumeric

Réplicas: Repeticiones

Vinculado a ítem: 050.020.010.480

Orden: 49

050.020.010.500 Identificador digital de institución participante

Nombre corto: Identificador de institución

Definición: Destinado a almacenar identificadores externos de institución o el código persistente que identifica de manera exclusiva a una organización o institución (agencia financiadora, universidad, centro de investigación, etc).

Tipo: Alphanumeric

Réplicas: Repeticiones

Orden: 50

050.020.010.510 Tipo de identificador digital de institución participante

Nombre corto: Tipo de identificador

Definición: Tipo de identificador de institución dentro de las opciones ofrecidas en el desplegable.

Tipo: Alphanumeric

Tabla de Referencia (Anexo I): CVN_SOURCE_G

Réplicas: Repeticiones

Orden: 51

050.020.010.520 Tipo de identificador digital de institución participante, otros

Nombre corto: Tipo de identificador, otros

Definición: En el supuesto de que la categoría requerida no se encuentre entre las mostradas por defecto, se recomienda seleccionar la opción "Otros", ya que automáticamente despliega el campo adicional "Identificador de institución, otros" donde se podrá consignar dicha circunstancia en texto libre.

Tipo: Alphanumeric

Réplicas: Repeticiones

Vinculado a ítem: 050.020.010.510

Orden: 52

050.020.010.530 Proyecto de divulgación y comunicación científica

Nombre corto: Proyecto de divulgación

Definición: Indique si el proyecto se destinada o no a comunicar y/ o divulgar su contenido científico-técnico de manera efectiva.

Tipo: Boolean

Orden: 53

050.020.020.000 Contratos, convenios o proyectos de I+D+i no competitivos con Administraciones o entidades públicas o privadas

Nombre corto: Proyectos I+D+i no competitiv.

Definición: En este apartado se consignarán los datos relativos a la participación en proyectos de I+D+i, tanto de empresas y/o Administración, que no correspondan a convocatorias competitivas. Se consideran en este apartado aquellos proyectos cuya investigación ha sido contratada, por ejemplo proyectos financiados a través de convenios Art.83 LOU

Tipo: Alphanumeric

Réplicas: Repeticiones

Orden: 2

050.020.020.010 Nombre del proyecto

Nombre corto: Nombre del proyecto

Definición: Indique el nombre del proyecto de I+D+i en el que ha participado

Tipo: Alphanumeric

Obligatoriedad: Recomendado

Orden: 1

050.020.020.020 Palabras clave

Nombre corto: Identificar palabras clave

Definición: Sintetice, mediante el uso de palabras clave, el texto libre anterior

Tipo: Alphanumeric

Tabla de Referencia (Anexo I): [THESAURUS@thesaurus.xsd](#)

Réplicas: Repeticiones

Orden: 2

050.020.020.030 Modalidad del proyecto

Nombre corto: Modalidad de proyecto

Definición: Indique la naturaleza del proyecto de I+D+i en el que ha participado

Tipo: Alphanumeric

Tabla de Referencia (Anexo I): CVN_PROJECT_C

Orden: 3

050.020.020.040 **Ámbito del proyecto**

Nombre corto: Ámbito geográfico

Definición: Cobertura geográfica del proyecto de I+D+i en el que ha participado dentro de las opciones ofrecidas en el desplegable. En el supuesto de que la categoría requerida no se encuentre entre las mostradas por defecto, se recomienda seleccionar la opción "Otros" dentro de este campo, ya que automáticamente despliega el campo adicional "Ámbito del proyecto, otros" donde se podrá consignar dicha circunstancia en texto libre.

Tipo: Alphanumeric

Tabla de Referencia (Anexo I): CVN_SCOPE_A

Orden: 4

050.020.020.050 **Ámbito del proyecto, otros**

Nombre corto: Otros

Definición: Cobertura geográfica del proyecto de I+D+i en el que ha participado. Este campo se utilizará en el supuesto de que la categoría requerida no se encuentre entre las opciones mostradas por defecto en el campo anterior.

Tipo: Alphanumeric

Vinculado a ítem: 050.020.020.040

Orden: 5

050.020.020.060 **País de la entidad de realización**

Nombre corto: País entidad realización

Definición: País donde se localiza la entidad en la que se desarrolla el proyecto de I+D+i.

Tipo: Alphanumeric

Tabla de Referencia (Anexo I): ISO_3166

Orden: 6

050.020.020.070 **Comunidad Autónoma/Región de la entidad de realización**

Nombre corto: C. Autón./Reg. entidad realización

Definición: Comunidad autónoma/Región donde se localiza la entidad en la que se desarrolla el proyecto de I+D+i

Tipo: Alphanumeric

Tabla de Referencia (Anexo I): CVN_REGION

Orden: 7

050.020.020.090 **Ciudad de la entidad de realización**

Nombre corto: Ciudad entidad realización

Definición: Ciudad donde se localiza la entidad en la que se desarrolla el proyecto I+D+i

Tipo: Alphanumeric

Orden: 8

050.020.020.370 **Entidad donde se desarrolla**

Nombre corto: Entidad de realización

Definición: Indique el nombre oficial de la entidad en la que se desarrolla el proyecto I+D+i. En el caso de que se trate de una entidad extranjera, el nombre de éste deberá consignarse en la lengua del país de origen.

Tipo: Alphanumeric

Tabla de Referencia (Anexo I): [ENTITY@Entity.xsd](#)

Orden: 9

050.020.020.330 **Tipo de entidad**

Nombre corto: Tipo de entidad

Definición: Carácter de la entidad en la que se desarrolla el proyecto I+D+i dentro de las opciones ofrecidas en el desplegable. En el supuesto de que la categoría requerida no se encuentre entre las mostradas por defecto, se recomienda seleccionar la opción "Organismo, Otros" dentro de este campo, ya que automáticamente despliega el campo adicional "Otro" donde se podrá consignar dicha circunstancia en texto libre.

Tipo: Alphanumeric

Tabla de Referencia (Anexo I): CVN_ENTITY_TYPE

Orden: 10

050.020.020.380 Tipo de entidad, otros

Nombre corto: Otros

Definición: Carácter de la entidad que financia el proyecto I+D+i. Este campo se utilizará en el supuesto de que la categoría requerida no se encuentre entre las opciones mostradas por defecto en el campo anterior.

Tipo: Alphanumeric

Vinculado a ítem: 050.020.020.330

Orden: 11

050.020.020.110 Código de proyecto según la entidad financiadora

Nombre corto: Cód. según financiadora

Definición: Código del proyecto asignado por la entidad financiadora si lo tuviera.

Tipo: Alphanumeric

Orden: 12

050.020.020.350 País de la entidad financiadora

Nombre corto: País entidad financiadora

Definición: País donde se localiza la entidad que financia el proyecto I+D+i

Tipo: Alphanumeric

Tabla de Referencia (Anexo I): ISO_3166

Réplicas: Repeticiones

Orden: 13

050.020.020.360 Comunidad Autónoma/Región de la entidad financiadora

Nombre corto: C. Autón./Reg. entidad financiadora

Definición: Comunidad autónoma/Región donde se localiza la entidad que financia el proyecto I+D+i

Tipo: Alphanumeric

Tabla de Referencia (Anexo I): CVN_REGION

Réplicas: Repeticiones

Orden: 14

050.020.020.340 Ciudad de la entidad financiadora

Nombre corto: Ciudad entidad financiadora

Definición: Ciudad donde se localiza la entidad que financia el proyecto I+D+i

Tipo: Alphanumeric

Réplicas:

Repeticiones

Orden: 15

050.020.020.120 Nombre/s entidad/es financiadora/s

Nombre corto: Entidad/es financiadora/s

Definición: Indique el nombre oficial de la entidad en la que se desarrolla el proyecto I+D+i. En el caso de que se trate de una entidad extranjera, el nombre de éste deberá consignarse en la lengua del país de origen.

Tipo: Alphanumeric

Obligatoriedad: Recomendado

Tabla de Referencia (Anexo I): ENTITY@Entity.xsd

Réplicas: Repeticiones

Orden: 16

050.020.020.140 Tipo de entidad

Nombre corto: Tipo de entidad

Definición: Carácter de la entidad en la que se desarrolla el proyecto I+D+i dentro de las opciones ofrecidas en el desplegable. En el supuesto de que la categoría requerida no se encuentre entre las mostradas por defecto, se recomienda seleccionar la opción "Organismo, Otros" dentro de este campo, ya que automáticamente despliega el campo adicional "Otro" donde se podrá consignar dicha circunstancia en texto libre.

Tipo: Alphanumeric

Tabla de Referencia (Anexo I): CVN_ENTITY_TYPE

Réplicas: Repeticiones

Orden: 17

050.020.020.150 Tipo de entidad, otros

Nombre corto: Otros

Definición: Carácter de la entidad en la que se desarrolla el proyecto I+D+i. Este campo se utilizará en el supuesto de que la categoría requerida no se encuentre entre las opciones mostradas por defecto en el campo anterior.

Tipo: Alphanumeric

Réplicas: Repeticiones

Vinculado a ítem: 050.020.020.140

Orden: 18

050.020.020.160 Tipo de proyecto asociado al proyecto

Nombre corto: Tipo de proyecto

Definición: Seleccione el tipo de proyecto según la naturaleza y características del programa, dentro de las opciones ofrecidas en el desplegable.

Tipo: Alphanumeric

Tabla de Referencia (Anexo I): CVN_PARTICIPATION_F

Orden: 19

050.020.020.170 Nombre del programa asociado al proyecto

Nombre corto: Nombre del programa

Definición: Consigne el nombre del programa al que está asociado el proyecto.

Tipo: Alphanumeric

Orden: 20

050.020.020.180 Fecha de inicio del proyecto

Nombre corto: Fecha de inicio

Definición: Fecha del comienzo del proyecto de I+D+i. Si no recuerda el día del mes, consigne 01.

Tipo: Date

Orden: 21

050.020.020.190 Duración del proyecto

Nombre corto: Duración

Definición: Tiempo de la duración del proyecto expresado en años, meses y días; por ejemplo: 6 meses y 15 días, 00.06.15; dos años y medio: 02.06.00

Tipo: Duration

Orden: 22

050.020.020.200 Financiación del proyecto, cuantía total

Nombre corto: Cuantía total

Definición: Importe total, en euros, de la financiación asignada al proyecto de I+D+i. Consigne la cifra sin puntos ni comas

Tipo: Double

Obligatoriedad: Recomendado

Orden: 23

050.020.020.210 Financiación del proyecto, cuantía del subproyecto

Nombre corto: Cuantía subproyecto

Definición: Importe , en euros, de la financiación asignada al subproyecto de I+D+i. Consigne la cifra sin puntos ni comas

Tipo: Double

Orden: 24

050.020.020.220 Financiación del proyecto, porcentaje en subvención

Nombre corto: Porcentaje en subvención

Definición: Consigne el porcentaje del importe total financiado expresado en euros.

Tipo: Double

Orden: 25

050.020.020.230 Financiación del proyecto, en crédito

Nombre corto: Porcentaje en crédito

Definición: Consigne el porcentaje de subvención recibida respecto al total del proyecto expresado en euros.

Tipo: Double

Orden: 26

050.020.020.240 Financiación del proyecto, mixto

Nombre corto: Porcentaje mixto

Definición: Consigne el porcentaje de subvención recibida más crédito respecto al total del proyecto expresado en euros.

Tipo: Double

Orden: 27

050.020.020.250 Nombre del/de la investigador/a principal (IP, Co-IP,...)

Nombre corto: Nombres investigadores principales (IP, Co-IP,...)

Definición: Nombre del investigador/es responsable/s y/o principal/es del proyecto I+D+i no competitivo con los que ha colaborado (IP, Co-IP, etc.) incluso en el caso de que alguno de ellos coincida con el titular del CVN (no se pide nombrar nominalmente a los demás miembros del grupo). En el campo "Firma" debe consignarse la forma normalizada con que cada investigador firma sus trabajos, en tanto que en las casillas de nombre y apellidos se especificará el nombre completo de éste. Por ejemplo: Firma: Arenas-Busto, M.; Nombre: Miguel; Primer Apellido: Arenas; Segundo Apellido: Busto.

Tipo: Alphanumeric

Réplicas: Repeticiones

Orden: 28

050.020.020.260 Número de investigadores/as participantes

Nombre corto: N° de investigadores/as

Definición: Número total de investigadores que han participado en el proyecto de I+D+i.

Tipo: Double

Orden: 29

050.020.020.270 Número de personas/año

Nombre corto: N° de personas/año

Definición: Número total de personas que forman parte del proyecto de I+D+i en promedio anual. En este campo se puede introducir un valor numérico.

Tipo: Double

Orden: 30

050.020.020.280 Grado de contribución

Nombre corto: Grado de contribución

Definición: Tipo de participación desarrollada en el proyecto de I+D+i. En el supuesto de que la categoría requerida no se encuentre entre las mostradas por defecto, se recomienda seleccionar la opción "Otros" dentro de este campo, ya que automáticamente despliega el campo adicional "Otro" donde se podrá consignar dicha circunstancia en texto libre.

Tipo: Alphanumeric

Obligatoriedad: Recomendado

Tabla de Referencia (Anexo I): CVN_PARTICIPATION_B

Orden: 31

050.020.020.290 Calidad en que ha participado, otros

Nombre corto: Otros

Definición: Tipo de participación desarrollada en el proyecto I+D+i. Este campo se utilizará en el supuesto de que la categoría requerida no se encuentre entre las opciones mostradas por defecto en el campo anterior.

Tipo: Alphanumeric

Vinculado a ítem: 050.020.020.280

Orden: 32

050.020.020.300 Resultados más relevantes

Nombre corto: Resultados relevantes

Definición: Descripción en texto libre de los resultados más relevantes del proyecto I+D+i, con un máximo de 100 palabras.

Tipo: Alphanumeric

Orden: 33

050.020.020.310 Palabras clave

Nombre corto: Identificar palabras clave

Definición: Sintetice, mediante el uso de palabras clave, el texto libre anterior.

Tipo: Alphanumeric

Tabla de Referencia (Anexo I): [THESAURUS@thesaurus.xsd](#)

Réplicas: Repeticiones

Orden: 34

050.020.020.320 Entidades participantes

Nombre corto: Entidad/es participante/s

Definición: Indique el nombre oficial de la entidad en la que se desarrolla el proyecto I+D+i. En el caso de que se trate de una entidad extranjera, el nombre de éste deberá consignarse en la lengua del país de origen.

Tipo: Alphanumeric

Réplicas: Repeticiones

Tabla de Referencia (Anexo I): [ENTITY@Entity.xsd](#)

Orden: 35

050.020.020.390 Identificador digital de institución

Nombre corto: Identificador de institución

Definición: Destinado a almacenar identificadores externos de institución o el código persistente que identifica de manera exclusiva a una organización o institución (agencia financiadora, universidad, centro de investigación, etc).

Tipo: Alphanumeric

Réplicas: Repeticiones

Orden: 39

050.020.020.400 Tipo de identificador digital de institución

Nombre corto: Tipo de identificador

Definición: Tipo de identificador de institución dentro de las opciones ofrecidas en el desplegable.

Tipo: Alphanumeric

Tabla de Referencia (Anexo I): CVN_SOURCE_G

Réplicas: Repeticiones

Orden: 40

050.020.020.410 Tipo de identificador digital de institución, otros

Nombre corto: Tipo de identificador, otros

Definición: En el supuesto de que la categoría requerida no se encuentre entre las mostradas por defecto, se recomienda seleccionar la opción "Otros", ya que automáticamente despliega el campo adicional "Identificador de institución, otros" donde se podrá consignar dicha circunstancia en texto libre.

Tipo: Alphanumeric

Réplicas: Repeticiones

Vinculado a ítem: 050.020.020.400

Orden: 41

050.020.020.420 Identificador digital de institución financiadora

Nombre corto: Identificador de institución

Definición: Destinado a almacenar identificadores externos de institución o el código persistente que identifica de manera exclusiva a una organización o institución (agencia financiadora, universidad, centro de investigación, etc).

Tipo: Alphanumeric

Réplicas: Repeticiones

Orden: 42

050.020.020.430 Tipo de identificador digital de institución financiadora

Nombre corto: Tipo de identificador

Definición: Tipo de identificador de institución dentro de las opciones ofrecidas en el desplegable.

Tipo: Alphanumeric

Tabla de Referencia (Anexo I): CVN_SOURCE_G

Réplicas: Repeticiones

Orden: 43

050.020.020.440 Tipo de identificador digital de institución financiadora, otros

Nombre corto: Tipo de identificador, otros

Definición: En el supuesto de que la categoría requerida no se encuentre entre las mostradas por defecto, se recomienda seleccionar la opción "Otros", ya que automáticamente despliega el campo adicional "Identificador de institución, otros" donde se podrá consignar dicha circunstancia en texto libre.

Tipo: Alphanumeric

Réplicas: Repeticiones

Vinculado a ítem: 050.020.020.430

Orden: 44

050.020.020.450 Identificador digital de institución participante

Nombre corto: Identificador de institución

Definición: Destinado a almacenar identificadores externos de institución o el código persistente que identifica de manera exclusiva a una organización o institución (agencia financiadora, universidad, centro de investigación, etc).

Tipo: Alphanumeric

Réplicas: Repeticiones

Orden: 45

050.020.020.460 Tipo de identificador digital de institución participante

Nombre corto: Tipo de identificador

Definición: Tipo de identificador de institución dentro de las opciones ofrecidas en el desplegable.

Tipo: Alphanumeric

Tabla de Referencia (Anexo I): CVN_SOURCE_G

Réplicas: Repeticiones

Orden: 46

050.020.020.470 Tipo de identificador digital de institución participante, otros

Nombre corto: Tipo de identificador, otros

Definición: En el supuesto de que la categoría requerida no se encuentre entre las mostradas por defecto, se recomienda seleccionar la opción "Otros", ya que automáticamente despliega el campo adicional "Identificador de institución, otros" donde se podrá consignar dicha circunstancia en texto libre.

Tipo: Alphanumeric

Réplicas: Repeticiones

Vinculado a ítem: 050.020.020.460

Orden: 47

050.020.030.000 Obras artísticas dirigidas

Nombre corto: Obras artísticas dirigidas

Definición: En este apartado se consignarán los datos relativos a creaciones artísticas, obras artísticas realizadas por encargo, obras presentadas en exposiciones individuales o colectivas y ferias organizadas por instituciones públicas y privadas, obras pertenecientes a museos o colecciones públicas o privadas, fotografías científicas y técnicas admitidas a concursos, participación en exposiciones de prestigio (como autor o como comisario de las mismas).

Tipo: Alphanumeric

Réplicas: Repeticiones

Orden: 3

050.020.030.010 Descripción

Nombre corto: Descripción

Definición: Describa la exposición que ha realizado.

Tipo: Alphanumeric

Orden: 1

050.020.030.020 Nombre de la exposición

Nombre corto: Nombre de la exposición

Definición: Consigne el nombre de la exposición que ha realizado.

Tipo: Alphanumeric

Orden: 2

050.020.030.030 Autores/as (p. o. de firma)

Nombre corto: Autores/as (p. o. de firma)

Definición: Consigne los nombres de los autores del trabajo expuesto respetando el orden en el que aparecen. En la casilla firma se debe escribir el nombre del autor tal y como se registró en el material, mientras que en las demás casillas de nombre y apellidos se deberá escribir el nombre completo del autor. Por ejemplo: Firma: López-García, M. Nombre: María Primer Apellido: López Segundo Apellido: García

Tipo: Alphanumeric

Réplicas: Repeticiones

Orden: 3

050.020.030.040 País de la exposición

Nombre corto: País de celebración

Definición: País donde se localiza la celebración de la actividad descrita.

Tipo: Alphanumeric

Tabla de Referencia (Anexo I): ISO_3166

Orden: 4

050.020.030.050 Comunidad Autónoma/Región de la exposición

Nombre corto: C. Autón./Reg. de celebración

Definición: Comunidad autónoma/Región donde se localiza la celebración de la actividad descrita.

Tipo: Alphanumeric

Tabla de Referencia (Anexo I): CVN_REGION

Orden: 5

050.020.030.070 Ciudad de la exposición

Nombre corto: Ciudad de celebración

Definición: Ciudad donde se localiza la celebración de la actividad descrita.

Tipo: Alphanumeric

Orden: 7

050.020.030.080 Foro donde se expone

Nombre corto: Foro donde se expone

Definición: Lugar donde se realiza la exposición.

Tipo: Alphanumeric

Orden: 8

050.020.030.090 Características, monográfica

Nombre corto: Monográfica

Definición: Indique en el desplegable si la exposición es monográfica o no.

Tipo: Boolean

Orden: 9

050.020.030.100 Características, catálogo

Nombre corto: Catálogo

Definición: Indique en el desplegable si existe un catálogo de la exposición o no.

Tipo: Boolean

Orden: 10

050.020.030.110 Características, comisario de exposición

Nombre corto: Comisario

Definición: Indique en el desplegable si ha sido el comisario de la exposición.

Tipo: Boolean

Orden: 11

050.020.030.120 Características, fecha

Nombre corto: Fecha de inicio

Definición: Fecha del comienzo de la exposición. Si no recuerda el día del mes, consigne 01.

Tipo: Date

Orden: 12

050.020.030.130 Reconocimiento y repercusión, catalogación

Nombre corto: Catalogación

Definición: En el caso de que su obra esté catalogada, indique su registro bibliográfico, como indicio de calidad de la creación.

Tipo: Alphanumeric

Orden: 13

050.020.030.140 Reconocimiento y repercusión, premio

Nombre corto: Premio

Definición: En el caso de que su obra esté premiada indique el premio recibido, como indicio de calidad de la creación.

Tipo: Alphanumeric

Orden: 14

050.020.030.150 Reconocimiento y repercusión, publicación

Nombre corto: Título de la publicación

Definición: En el caso de que su obra disponga de una publicación, indique el título de la misma.

Tipo: Alphanumeric

Orden: 15

050.020.030.160 Reconocimiento y repercusión, otros

Nombre corto: Otros

Definición: Indique otros indicios de calidad de la creación diferentes a catalogación, premio o publicación.

Tipo: Alphanumeric

Orden: 16

Nombre corto: Resultados

Definición: Cumplimente en los apartados siguientes los resultados de la producción investigadora.

Tipo: Alphanumeric

Orden: 3

050.030.010.000 Propiedad industrial e intelectual

Nombre corto: Propiedad industrial e intelectual

Definición: Consigne en este apartado los resultados registrados como marca intelectual en sus distintos formatos de registro. La expresión "propiedad intelectual" engloba tanto los derechos de propiedad industrial (marcas, patentes, diseño industrial, modelos de utilidad, variedades vegetales, denominaciones de origen) como los derechos de derechos de autor (derechos morales y de explotación)

Tipo: Alphanumeric

Réplicas: Repeticiones

Orden: 1

050.030.010.010 Objeto y/o breve descripción de cualidades/características más significativas

Nombre corto: Descripción de cualidades

Definición: Describa brevemente los resultados registrados como propiedad industrial

Tipo: Alphanumeric

Orden: 1

050.030.010.020 Título/nombre/denominación

Nombre corto: Título propiedad industrial registrada

Definición: Consigne el nombre con el que ha quedado registrada la propiedad industrial en el BOPI (Boletín Oficial de la Propiedad Industrial).

Tipo: Alphanumeric

Obligatoriedad: Recomendado

Orden: 2

050.030.010.030 Tipo de la propiedad industrial

Nombre corto: Tipo de propiedad industrial

Definición: Consigne el tipo de propiedad industrial según sus características. En el supuesto de que la categoría requerida no se encuentre entre las mostradas por defecto, se recomienda seleccionar la opción "Otros" dentro de este campo, ya que automáticamente despliega el campo adicional "Otro" donde se podrá consignar dicha circunstancia en texto libre.

Tipo: Alphanumeric

Tabla de Referencia (Anexo I): CVN_KNOW_A

Orden: 3

050.030.010.040 Tipo de la propiedad industrial, otros

Nombre corto: Otros

Definición: Consigne el tipo de propiedad industrial según sus características. Este campo se utilizará en el supuesto de que la categoría requerida no se encuentre entre las opciones mostradas por defecto en el campo anterior.

Tipo: Alphanumeric

Vinculado a ítem: 050.030.010.030

Orden: 4

050.030.010.050 Modalidad de propiedad intelectual, derechos de autor

Nombre corto: Derechos de autor

Definición: Indique en el desplegable si dispone de derechos de autor o no dentro de la modalidad de la propiedad intelectual.

Tipo: Boolean

Orden: 5

050.030.010.060 Modalidad de propiedad Intelectual, derechos conexos

Nombre corto: Derechos conexos

Definición: Indique en el desplegable si dispone de derechos conexos o no dentro de la modalidad de propiedad intelectual.

Tipo: Boolean

Orden: 6

050.030.010.070 Modalidad de know-how, secreto empresarial (industrial)

Nombre corto: Secreto empresarial

Definición: Indique en el desplegable si dispone de secreto empresarial (industrial), dentro de la modalidad de Know how.

Tipo: Boolean

Orden: 7

050.030.010.080 Modalidad de know-how

Nombre corto: Modalidad de know-how

Definición: Indique en el desplegable si dispone de modalidad de Know HOW (acuerdo por el cual un contratista comunica a otro contratista los conocimientos dirigidos a la solución de problemas técnicos y que no se hallan cubiertos por patentes)

Tipo: Boolean

Orden: 8

050.030.010.090 Inventores-as/autores-as/obtentores-as

Nombre corto: Inventores/autores/obtentores

Definición: Consigne la firma, el nombre y los apellidos de los inventores-as/autores-as/obtentores-as. (Definiciones Diccionario de la Real Academia Española: Inventor: que inventa -Inventar: hallar o descubrir algo nuevo o no conocido; dicho de un poeta o de un artista: hallar, imaginar, crear su obra-. Autor: persona que es causa de algo; persona que inventa algo; persona que ha hecho alguna obra científica, literaria o artística. Obtentor: que obtiene o ha obtenido algo, especialmente, una nueva variedad vegetal). Para mayor información, consultar UPOV: http://www.upov.int/edocs/infdocs/es/0_c Extr_19_2_rev.pdf

Tipo: Alphanumeric

Obligatoriedad: Recomendado

Réplicas: Repeticiones

Orden: 9

050.030.010.100 Código de referencia/n.º de registro, si procede

Nombre corto: Cód. de referencia/registro

Definición: Indique el número de registro /Identificación de la propiedad Industrial en el BOPI (Boletín Oficial de la Propiedad Industrial).

Tipo: Alphanumeric

Orden: 10

050.030.010.110 Número de solicitud

Nombre corto: N.º de solicitud

Definición: Indique el número de solicitud de registro/ identificación de la propiedad industrial en el BOPI (Boletín Oficial de la Propiedad Industrial).

Tipo: Alphanumeric

Orden: 11

050.030.010.120 País de prioridad

Nombre corto: País de inscripción

Definición: País en el que se inscribe la patente

Tipo: Alphanumeric

Tabla de Referencia (Anexo I): ISO_3166

Orden: 12

050.030.010.130 Comunidad Autónoma/Región de prioridad

Nombre corto: C. Autón./Reg. de inscripción

Definición: Comunidad autónoma/Región en la que se inscribe la patente

Tipo: Alphanumeric

Tabla de Referencia (Anexo I): CVN_REGION

Orden: 13

050.030.010.150 Fecha de registro

Nombre corto: Fecha de registro

Definición: Fecha en la que se registró de la patente. Si no recuerda el día del mes, consigne 01.

Tipo: Date

Orden: 15

050.030.010.160 Ámbito geográfico, España

Nombre corto: Patente española

Definición: Indique si la delimitación del ámbito geográfico en el que la propiedad industrial registrada queda protegida, es España

Tipo: Boolean

Orden: 16

050.030.010.170 Ámbito geográfico, patente europea

Nombre corto: Patente UE

Definición: Indique si la delimitación del ámbito geográfico en el que la propiedad industrial registrada queda protegida, es la Unión Europea.

Tipo: Boolean

Orden: 17

050.030.010.180 Ámbito geográfico, internacional no UE

Nombre corto: Patente internacional no UE

Definición: Indique si la delimitación del ámbito geográfico en el que la propiedad industrial registrada queda protegida, es internacional fuera de la Unión Europea

Tipo: Boolean

Orden: 18

050.030.010.190 Resultados más relevantes

Nombre corto: Resultados relevantes

Definición: Consigne los resultados más relevantes.

Tipo: Alphanumeric

Orden: 19

050.030.010.200 Palabras clave

Nombre corto: Identificar palabras clave

Definición: Indique las palabras clave que definen el contenido de la patente.

Tipo: Alphanumeric

Tabla de Referencia (Anexo I): [THESAURUS@thesaurus.xsd](#)

Réplicas: Repeticiones

Orden: 20

050.030.010.210 Explotación, licencias de explotación

Nombre corto: Licencias

Definición: Indique si dispone de licencias de explotación

Tipo: Boolean

Orden: 21

050.030.010.220 Explotación, países en los que se ha extendido/formalizado (separados por /)

Nombre corto: País de explotación

Definición: Indique los países donde se ha extendido/formalizado la explotación. Separe los distintos países por /.

Tipo: Alphanumeric

Tabla de Referencia (Anexo I): ISO_3166

Réplicas: Repeticiones

Orden: 22

050.030.010.230 Explotación, Comunidad Autónoma/Región en las que se ha extendido/formalizado

Nombre corto: C. Autón./Reg. de explotación

Definición: Indique las Comunidades autónomas/Regiones donde se ha extendido/formalizado la explotación. Separe las distintas CCAA/Regiones por /.

Tipo: Alphanumeric

Tabla de Referencia (Anexo I): CVN_REGION

Réplicas: Repeticiones

Orden: 23

050.030.010.250 Explotación, empresas, entidades que están explotando la licencia

Nombre corto: Empresas

Definición: Indique las empresas o entidades que están explotando la licencia.

Tipo: Alphanumeric

Tabla de Referencia (Anexo I): ENTITY@entity.xsd

Réplicas: Repeticiones

Orden: 25

050.030.010.260 Explotación, en exclusiva

Nombre corto: Explotación, en exclusiva

Definición: Indique si existe explotación en exclusiva.

Tipo: Boolean

Orden: 26

050.030.010.270 Generación de una empresa innovadora

Nombre corto: Generada empresa innovadora

Definición: Indique si se ha generado una empresa innovadora de base tecnológica, de la que el autor es promotor -al menos promotor intelectual

Tipo: Boolean

Orden: 27

050.030.010.280 En este caso, el resultado en relación con la empresa es de:

Nombre corto: Resultado

Definición: En el caso de que se haya generado una empresa innovadora de base tecnológica, de la que el autor es promotor, indique el resultado de la relación con la empresa.

Tipo: Alphanumeric

Tabla de Referencia (Anexo I): CVN_QUALIFICATION_A

Orden: 28

050.030.010.290 Nombre de los productos a los que ha dado lugar

Nombre corto: Productos

Definición: En caso de que se haya generado una empresa innovadora de base tecnológica, de la que el autor es promotor, nombre los productos a los que ha dado lugar.

Tipo: Alphanumeric

Réplicas: Repeticiones

Orden: 29

050.030.010.300 Entidad titular de derechos

Nombre corto: Entidad titular de derechos

Definición: Nombre oficial de la entidad titular de la patente o modelo de utilidad.

Tipo: Alphanumeric

Tabla de Referencia (Anexo I): [ENTITY@entity.xsd](#)

Orden: 30

050.030.010.310 Número de patente

Nombre corto: N° de patente

Definición: Indique el número de la patente

Tipo: Alphanumeric

Orden: 31

050.030.010.320 Fecha de concesión

Nombre corto: Fecha de concesión

Definición: Indique la fecha de concesión de la patente. Si no recuerda el día del mes, consigne 01.

Tipo: Date

Orden: 32

050.030.010.330 Patente PCT

Nombre corto: Patente PCT

Definición: Patente tramitada mediante Tratado de Cooperación de Patentes

Tipo: Boolean

Obligatoriedad: Recomendado

Orden: 33

050.030.010.340 Identificador digital de institución

Nombre corto: Identificador de institución

Definición: Destinado a almacenar identificadores externos de institución o el código persistente que identifica de manera exclusiva a una organización o institución (agencia financiadora, universidad, centro de investigación, etc).

Tipo: Alphanumeric

Réplicas: Repeticiones

Orden: 34

050.030.010.350 Tipo de identificador digital de institución

Nombre corto: Tipo de identificador

Definición: Tipo de identificador de institución dentro de las opciones ofrecidas en el desplegable.

Tipo: Alphanumeric

Tabla de Referencia (Anexo I): CVN_SOURCE_G

Réplicas: Repeticiones

Orden: 35

050.030.010.360 Tipo de identificador digital de institución, otros

Nombre corto: Tipo de identificador, otros

Definición: En el supuesto de que la categoría requerida no se encuentre entre las mostradas por defecto, se recomienda seleccionar la opción "Otros", ya que automáticamente despliega el campo adicional "Identificador de institución, otros" donde se podrá consignar dicha circunstancia en texto libre.

Tipo: Alphanumeric

Réplicas: Repeticiones

Vinculado a ítem: 050.030.010.350

Orden: 36

050.030.010.370 Identificador digital de institución titular de derechos

Nombre corto: Identificador de institución

Definición: Destinado a almacenar identificadores externos de institución o el código persistente que identifica de manera exclusiva a una organización o institución (agencia financiadora, universidad, centro de investigación, etc).

Tipo: Alphanumeric

Réplicas: Repeticiones

Orden: 37

050.030.010.380 Tipo de identificador digital de institución titular de derechos

Nombre corto: Tipo de identificador

Definición: Tipo de identificador de institución dentro de las opciones ofrecidas en el desplegable.

Tipo: Alphanumeric

Tabla de Referencia (Anexo I): CVN_SOURCE_G

Réplicas: Repeticiones

Orden: 38

050.030.010.390 Tipo de identificador digital de institución titular de derechos, otros

Nombre corto: Tipo de identificador, otros

Definición: En el supuesto de que la categoría requerida no se encuentre entre las mostradas por defecto, se recomienda seleccionar la opción "Otros", ya que automáticamente despliega el campo adicional "Identificador de institución, otros" donde se podrá consignar dicha circunstancia en texto libre.

Tipo: Alphanumeric

Réplicas: Repeticiones

Vinculado a ítem: 050.030.010.380

Orden: 39

050.030.020.000 Resultados tecnológicos derivados de actividades especializadas y de transferencia no incluidos en apartados anteriores

Nombre corto: Resultados tecnológicos

Definición: Consigne en este apartado otras tareas de apoyo como experto realizadas en proyectos, no descritas en otros apartados.

Tipo: Alphanumeric

Réplicas: Repeticiones

Orden: 2

050.030.020.010 Descripción del tema y tareas de la actividad contrastable desarrollada

Nombre corto: Descripción

Definición: Describa brevemente la actividad realizada como experto.

Tipo: Alphanumeric

Orden: 1

050.030.020.020 Código Unesco: especialización, primaria

Nombre corto: Primaria (Cód. Unesco)

Definición: Codificación mediante código UNESCO del grupo de especialidad en que se encuentra la principal actividad laboral/profesional desarrollada por el titular del CV.

Tipo: Alphanumeric

Tabla de Referencia (Anexo I): UNESCO_CODES

Réplicas: Repeticiones

Orden: 2

050.030.020.030 Código Unesco: especialización secundaria

Nombre corto: Secundaria (Cód. Unesco)

Definición: En el supuesto de que la actividad laboral/profesional desarrollada por el titular del CV se extienda a más de un grupo de especialidad, se deberá codificar mediante código UNESCO el que corresponda a la segunda actividad realizada. Ésta puede encontrarse o no dentro del mismo grupo de especialidad consignado para la actividad principal.

Tipo: Alphanumeric

Tabla de Referencia (Anexo I): UNESCO_CODES

Réplicas: Repeticiones

Orden: 3

050.030.020.040 Código Unesco: especialización terciaria

Nombre corto: Terciaria (Cód. Unesco)

Definición: En el supuesto de que la actividad laboral/profesional desarrollada por el titular del CV se extienda a más de dos grupos de especialidad, se deberá codificar mediante código UNESCO el que corresponda a la tercera actividad realizada. Ésta puede encontrarse o no dentro de alguno de los grupos de especialidad consignados para la actividad principal y secundaria.

Tipo: Alphanumeric

Tabla de Referencia (Anexo I): UNESCO_CODES

Réplicas: Repeticiones

Orden: 4

050.030.020.050 Nombre del/de la investigador/a principal (IP)

Nombre corto: Nombre del investigador/a principal (IP)

Definición: Nombre del investigador principal o responsable del equipo en el que ha realizado actividades como experto y de transferencia.

Tipo: Alphanumeric

Orden: 5

050.030.020.060 Nombre del/de la investigador/a corresponsable (Co-IP)

Nombre corto: Nombre del investigador/a corresponsable (Co-IP)

Definición: Consigne el nombre del investigador corresponsable del equipo en el que ha realizado actividades expertas y de transferencia.

Tipo: Alphanumeric

Orden: 6

050.030.020.070 Grado de contribución

Nombre corto: Grado de contribución

Definición: Tipo de participación desempeñada. En el supuesto de que la categoría requerida no se encuentre entre las mostradas por defecto, se recomienda seleccionar la opción "Otros" dentro de este campo, ya que automáticamente despliega el campo adicional "Otro" donde se podrá consignar dicha circunstancia en texto libre.

Tipo: Alphanumeric

Tabla de Referencia (Anexo I): CVN_PARTICIPATION_B

Orden: 7

050.030.020.080 Calidad en que ha participado, otros

Nombre corto: Otros

Definición: Tipo de participación desempeñada. Este campo se utilizará en el supuesto de que la categoría requerida no se encuentre entre las opciones mostradas por defecto en el campo anterior.

Tipo: Alphanumeric

Vinculado a ítem: 050.030.020.070

Orden: 8

050.030.020.090 Clave de actividad: puesta en marcha de nuevas técnicas o procedimientos, operación y mantenimiento de grandes instalaciones, o equipamientos complejos

Nombre corto: Nuevas técnicas equipamientos

Definición: Indique si se ha puesto en marcha de nuevas técnicas o procedimientos, operación y mantenimiento de grandes instalaciones, o equipamientos complejos.

Tipo: Boolean

Orden: 9

050.030.020.100 Clave de actividad: participación en la generación de empresas spin-off basadas en resultados de I+D+i

Nombre corto: Empresas spin-off de I+D+i

Definición: Indique si se ha participado en la generación de empresas spin-off basadas en resultados de I+D+i

Tipo: Boolean

Orden: 10

050.030.020.110 Clave de actividad: resultados de actividades de transferencia de tecnología, introducción de mejoras de productos en el mercado o en procesos en marcha

Nombre corto: Resultados mejora productos

Definición: Indique si hay resultados de actividades de transferencia de tecnología, introducción de mejoras de productos en el mercado o en procesos en marcha.

Tipo: Boolean

Orden: 11

050.030.020.120 Clave de actividad: realización de servicios tecnológicos maduros: homologación, calibración, análisis u otros

Nombre corto: Homologación, calibración...

Definición: Indique si existe la realización de Servicios Tecnológicos maduros: homologación, calibración, análisis u otros

Tipo: Boolean

Orden: 12

050.030.020.130 Clave de actividad: participación como experto/a tecnológico/a en labores de supervisión, asesoría, evaluación o peritaje

Nombre corto: Experto/a tecnológico/a

Definición: Indique si ha participado como experto tecnológico en labores de supervisión, asesoría, evaluación o peritaje

Tipo: Boolean

Orden: 13

050.030.020.140 Clave de actividad: convenios de colaboración

Nombre corto: Convenios de colaboración

Definición: Indique si existen convenios de colaboración.

Tipo: Boolean

Orden: 14

050.030.020.150 **Ámbito de la actividad**

Nombre corto: Ámbito geográfico

Definición: Cobertura geográfica de la actividad realizada . En el supuesto de que la categoría requerida no se encuentre entre las mostradas por defecto, se recomienda seleccionar la opción "Otros" dentro de este campo, ya que automáticamente despliega el campo adicional "Otro" donde se podrá consignar dicha circunstancia en texto libre.

Tipo: Alphanumeric

Tabla de Referencia (Anexo I): CVN_SCOPE_A

Orden: 15

050.030.020.160 **Ámbito de la actividad, otros**

Nombre corto: Otros

Definición: Cobertura geográfica de la actividad realizada .Este campo se utilizará en el supuesto de que la categoría requerida no se encuentre entre las opciones mostradas por defecto en el campo anterior.

Tipo: Alphanumeric

Vinculado a ítem: 050.030.020.150

Orden: 16

050.030.020.290 **País de la entidad destinataria**

Nombre corto: País entidad destinataria

Definición: País donde se localiza la/s entidad/es destinataria/s.

Tipo: Alphanumeric

Tabla de Referencia (Anexo I): ISO_3166

Réplicas: Repeticiones

Orden: 17

050.030.020.300 **Comunidad Autónoma/Región de la entidad destinataria**

Nombre corto: C. Autón./Reg. entidad destinataria

Definición: Comunidad autónoma/Región donde se localiza la/s entidad/es destinataria/s.

Tipo: Alphanumeric

Tabla de Referencia (Anexo I): CVN_REGION

Réplicas: Repeticiones

Orden: 18

050.030.020.310 **Ciudad de la entidad destinataria**

Nombre corto: Ciudad entidad destinataria

Definición: Ciudad donde se localizan la/s entidad/es destinataria/s.

Tipo: Alphanumeric

Réplicas: Repeticiones

Orden: 19

050.030.020.170 **Entidad/es colaboradora/s**

Nombre corto: Entidad/es colaboradora/s

Definición: Si procede, indique denominación de la entidad, organismo o institución que ha colaborado en la actividad experta y/o de transferencia.

Tipo: Alphanumeric

Tabla de Referencia (Anexo I): ENTITY@Entity.xsd

Réplicas: Repeticiones

Orden: 20

050.030.020.190 Tipo de entidad/es

Nombre corto: Tipo de entidad

Definición: Carácter de la entidad que ha colaborado en la actividad experta y/o de transferencia dentro de las opciones ofrecidas en el desplegable. En el supuesto de que la categoría requerida no se encuentre entre las mostradas por defecto, se recomienda seleccionar la opción "Organismo, Otros" dentro de este campo, ya que automáticamente despliega el campo adicional "Otro" donde se podrá consignar dicha circunstancia en texto libre.

Tipo: Alphanumeric

Tabla de Referencia (Anexo I): CVN_ENTITY_TYPE

Réplicas: Repeticiones

Orden: 22

050.030.020.200 Tipo de entidad/es, otros

Nombre corto: Otros

Definición: Carácter de la entidad que ha colaborado en la actividad experta y/o de transferencia. Este campo se utilizará en el supuesto de que la categoría requerida no se encuentre entre las opciones mostradas por defecto en el campo anterior.

Tipo: Alphanumeric

Réplicas: Repeticiones

Vinculado a ítem: 050.030.020.190

Orden: 23

050.030.020.320 País de la entidad colaboradora

Nombre corto: País entidad colaboradora

Definición: País donde se localiza la entidad de la actividad experta y/o de transferencia.

Tipo: Alphanumeric

Tabla de Referencia (Anexo I): ISO_3166

Réplicas: Repeticiones

Orden: 24

050.030.020.330 Comunidad Autónoma/Región de la entidad colaboradora

Nombre corto: C. Autón./Reg. entidad colaboradora

Definición: Comunidad autónoma/Región donde se localiza la entidad de la actividad experta y/o de transferencia.

Tipo: Alphanumeric

Tabla de Referencia (Anexo I): CVN_REGION

Réplicas: Repeticiones

Orden: 25

050.030.020.340 Ciudad de la entidad colaboradora

Nombre corto: Ciudad entidad colaboradora

Definición: Ciudad donde radica la entidad de la actividad experta y/o de transferencia.

Tipo: Alphanumeric

Réplicas: Repeticiones

Orden: 26

050.030.020.210 Entidad/es destinataria/s de la actividad

Nombre corto: Entidad/es destinataria/s

Definición: Indique la denominación de la entidad, organismo o institución destinataria de la actividad experta y/o de transferencia.

Tipo: Alphanumeric

Tabla de Referencia (Anexo I): ENTITY@Entity.xsd

Réplicas: Repeticiones

Orden: 27

050.030.020.230 Tipo de entidad/es

Nombre corto: Tipo de entidad

Definición: Carácter de la entidad destinataria de la actividad experta y/o de transferencia.dentro de las opciones ofrecidas en el desplegable. En el supuesto de que la categoría requerida no se encuentre entre las mostradas por defecto, se recomienda seleccionar la opción "Organismo, Otros" dentro de este campo, ya que automáticamente despliega el campo adicional "Otro" donde se podrá consignar dicha circunstancia en texto libre.

Tipo: Alphanumeric

Tabla de Referencia (Anexo I): CVN_ENTITY_TYPE

Réplicas: Repeticiones

Orden: 29

050.030.020.240 Tipo de entidad/es, otros

Nombre corto: Otros

Definición: Carácter de la entidad destinataria de la actividad experta y/o de transferencia. Este campo se utilizará en el supuesto de que la categoría requerida no se encuentre entre las opciones mostradas por defecto en el campo anterior.

Tipo: Alphanumeric

Réplicas: Repeticiones

Vinculado a ítem: 050.030.020.230

Orden: 30

050.030.020.250 Fecha de inicio de la actividad

Nombre corto: Fecha de inicio

Definición: Fecha del comienzo de la actividad experta y/o de transferencia. Si no recuerda el día del mes, consigne 01.

Tipo: Date

Orden: 31

050.030.020.260 Duración

Nombre corto: Duración

Definición: Tiempo de la duración de la actividad experta y/o de transferencia expresado en años , meses y días ; por ejemplo: 6 meses y 15 días, 00.06.15; dos años y medio: 02.06.00

Tipo: Duration

Orden: 32

050.030.020.270 Resultados más relevantes

Nombre corto: Resultados relevantes

Definición: Descripción en texto libre de los resultados más relevantes , con un máximo de 100 palabras.

Tipo: Alphanumeric

Orden: 33

050.030.020.280 Palabras clave

Nombre corto: Identificar palabras clave

Definición: Sintetice, mediante el uso de palabras clave, el texto libre anterior.

Tipo: Alphanumeric

Tabla de Referencia (Anexo I): [THESAURUS@thesaurus.xsd](#)

Réplicas: Repeticiones

Orden: 34

050.030.020.350 Identificador digital de institución

Nombre corto: Identificador de institución

Definición: Destinado a almacenar identificadores externos de institución o el código persistente que identifica de manera exclusiva a una organización o institución (agencia financiadora, universidad, centro de investigación, etc).

Tipo: Alphanumeric

Réplicas: Repeticiones

Orden: 35

050.030.020.360 Tipo de identificador digital de institución

Nombre corto: Tipo de identificador

Definición: Tipo de identificador de institución dentro de las opciones ofrecidas en el desplegable.

Tipo: Alphanumeric

Tabla de Referencia (Anexo I): CVN_SOURCE_G

Réplicas: Repeticiones

Orden: 36

050.030.020.370 Tipo de identificador digital de institución, otros

Nombre corto: Tipo de identificador, otros

Definición: En el supuesto de que la categoría requerida no se encuentre entre las mostradas por defecto, se recomienda seleccionar la opción "Otros", ya que automáticamente despliega el campo adicional "Identificador de institución, otros" donde se podrá consignar dicha circunstancia en texto libre.

Tipo: Alphanumeric

Réplicas: Repeticiones

Vinculado a ítem: 050.030.020.360

Orden: 37

050.030.020.380 Identificador digital de institución colaboradora

Nombre corto: Identificador de institución

Definición: Destinado a almacenar identificadores externos de institución o el código persistente que identifica de manera exclusiva a una organización o institución (agencia financiadora, universidad, centro de investigación, etc).

Tipo: Alphanumeric

Réplicas: Repeticiones

Orden: 38

050.030.020.390 Tipo de identificador digital de institución colaboradora

Nombre corto: Tipo de identificador

Definición: Tipo de identificador de institución dentro de las opciones ofrecidas en el desplegable.

Tipo: Alphanumeric

Tabla de Referencia (Anexo I): CVN_SOURCE_G

Réplicas: Repeticiones

Orden: 39

050.030.020.400 Tipo de identificador digital de institución colaboradora, otros

Nombre corto: Tipo de identificador, otros

Definición: En el supuesto de que la categoría requerida no se encuentre entre las mostradas por defecto, se recomienda seleccionar la opción "Otros", ya que automáticamente despliega el campo adicional "Identificador de institución, otros" donde se podrá consignar dicha circunstancia en texto libre.

Tipo: Alphanumeric

Réplicas: Repeticiones

Vinculado a ítem: 050.030.020.390

Orden: 40

060.000.000.000 Actividades científicas y tecnológicas

Nombre corto: Activ. científ. y tecnológ.

Definición: En el módulo 6 "Actividad científica y tecnológica" se consignará la información relacionada con los resultados de la actividad científica (producción científica, participación en congresos, patentes, etc.), así como del desempeño de cargos de responsabilidad en la organización, gestión, divulgación y difusión de eventos científicos y tecnológicos: trabajos publicados; aportaciones a congresos, seminarios y reuniones científicas; ayudas y becas obtenidas; acreditaciones y reconocimientos; premios y distinciones; participación en redes científicas; experiencia en gestión y organización de actividades de I+D+i, datos métricos sobre la actividad investigadora, etc. Dispone de veintinueve apartados: "Producción científica", "Publicaciones, documentos científicos y técnicos", "Trabajos presentados en congresos nacionales o internacionales", "Trabajos presentados en jornadas, seminarios, talleres de trabajo y/o cursos nacionales o internacionales", "Otras actividades de divulgación", "Comités científicos asesores, sociedades científicas", "Experiencia en organización de actividades de I+D+i", "Experiencia de gestión de I+D+i", "Representación en foros y comités nacionales e internacionales", "Experiencia en evaluación y revisión de proyectos y artículos de I+D+i", "Estancias en centros de I+D+i públicos o privados", "Ayudas y becas obtenidas", "Otros modos de colaboración con investigadores/as o tecnólogos/as de otros centros de I+D+i públicos o privados y de reconocido prestigio, nacionales e internacionales", "Pertenencia a sociedades científicas y asociaciones profesionales", "Pertenencia a consejos editoriales", "Pertenencia a redes temáticas", "Menciones, distinciones y premios obtenidos en el desarrollo del ejercicio profesional", "Carrera profesional y/o empresarial", "Número de tramos de investigación reconocidos", "Reconocimientos/acreditaciones personales de la actividad docente realizada y complementos obtenidos" y "Resumen de otros méritos".

Tipo: Alphanumeric

Orden: 7

060.010.000.000 Producción científica

Nombre corto: Producción científica

Definición: En este apartado se consignarán los datos relativos a la calidad del investigador utilizando como sistema de medición el índice H (propuesto por Jorge Hirsch, de la Universidad de California, en 2005), uno de los indicadores más relevantes del impacto de la producción científica, que combina el número de publicaciones con su impacto medido por el número de citas. Un científico tiene un índice H si una cantidad H del total de sus artículos (NP) tiene al menos H citas cada uno y los otros artículos (NP - H) tienen un número inferior a H citas cada uno. El índice H puede obtenerse en las siguientes fuentes de información: ISI Web of Science (WOS), disponible en https://www.accesowok.fecyt.es/wp-content/uploads/2014/03/RMws-wok-25_02_2014_SpaRM.pdf; Scopus, en <http://www.scopus.fecyt.es/>; y SCImago Journal & Country Rank, en <http://www.scimagojr.com/>. Para ampliar la información sobre la Web of Science (WOS) puede consultarse la siguiente guía: https://www.accesowok.fecyt.es/wp-content/uploads/2014/03/RMws-wok-25_02_2014_SpaRM.pdf.

Tipo: Alphanumeric

Orden: 1

060.010.000.010 Índice H, valor

Nombre corto: Índice H

Definición: Valor numérico aplicable al índice H (por ejemplo: 40). El método de Hirsch define el índice h como el número aplicado a un investigador que tiene h trabajos que han sido citados al menos h veces. Por ejemplo, h = 10 significa que hay diez artículos que tienen 10 o más citas, pero no hay 11 que tengan 11 o más citas (Imperial,J.; Rodríguez-Navarro,A. (2005): http://www.bit.etsia.upm.es/Imperial_Rodriguez-Navarro.Pdf).

Tipo: Double

Orden: 1

060.010.000.020 Índice H, fecha de aplicación

Nombre corto: Fecha de aplicación

Definición: Fecha aplicable al valor del índice H (por ejemplo: 2013).

Tipo: Date

Orden: 2

060.010.000.030 Fuente de índice H

Nombre corto: Fuente de índice H

Definición: Fuente de índice H.

Tipo: Alphanumeric

Obligatoriedad: Recomendado

Tabla de Referencia CVN_Value_Filter@AuxTable.xsd

Orden: 3

060.010.000.040 Fuente de índice H, otros

Nombre corto: Fuente de índice H, otros

Definición: Fuente de índice H, otros. En este campo se puede introducir un valor alfanumérico.

Tipo: Alphanumeric

Réplicas: Repeticiones

Vinculado a ítem: 060.010.000.030

Orden: 4

060.010.010.000 Publicaciones, documentos científicos y técnicos

Nombre corto: Publicaciones científicas y técnicas

Definición: En este apartado se consignarán los trabajos de carácter científico y tecnológico publicados en cualquier soporte, condición de autoría/coautoría y material, incluyéndose notas críticas o reseñas, catálogos de obras artísticas, documentos o informes científicos y técnicos, obras de carácter divulgativo y revisiones, con una única excepción, relativa a las publicaciones específicamente orientadas al ámbito docente, que serán consignadas en el apartado "Publicaciones docentes o de carácter pedagógico, libros, artículos, etc.", disponible dentro del módulo 4 "Actividad docente". Las versiones digitales de los artículos con peer review (revisión por pares), pueden ser de tres tipos: 1) Pre-print: es la primera versión de un trabajo, antes de su aceptación para la publicación en una revista y antes de la revisión por pares. 2) Post-print: es la versión definitiva, después de la revisión, que ya ha sido aceptada para su publicación en una revista científica y para la que se firman las licencias o CTA (Copyrights Transfer Agreements). 3) Eprint: es la versión electrónica de un artículo y puede ser un pre-print o un post-print. En este campo se consignará igualmente la participación del titular del CV en la edición/coedición de materiales.

Tipo: Alphanumeric

Réplicas: Repeticiones

Orden: 1

060.010.010.010 Tipo de producción

Nombre corto: Tipo de producción

Definición: Tipo de material publicado dentro de las opciones ofrecidas en el desplegable. En el supuesto de que la categoría requerida no se encuentre entre las mostradas por defecto, se recomienda seleccionar la opción "Otros" dentro de este campo, ya que automáticamente despliega el campo adicional "Otro" donde se podrá consignar dicha circunstancia en texto libre.

Tipo: Alphanumeric

Obligatoriedad: Recomendado

Tabla de Referencia (Anexo I): CVN_PUBLICATION_A

Orden: 1

060.010.010.020 Tipo de producción, otros

Nombre corto: Otros

Definición: Tipo de material publicado. Este campo se utilizará en el supuesto de que la categoría requerida no se encuentre entre las opciones mostradas por defecto en el campo anterior.

Tipo: Alphanumeric

Vinculado a ítem: 060.010.010.010

Orden: 2

060.010.010.040 Autores/as (p. o. de firma), nombre

Nombre corto: Autores/as (p. o. de firma)

Definición: Nombre del autor/es que han intervenido en la elaboración del trabajo respetando el orden en que aparecen en la publicación. En el campo "Firma" debe consignarse la forma normalizada con que el autor firma sus trabajos, en tanto que en las casillas de nombre y apellidos se especificará el nombre completo de éste. Por ejemplo: Firma: Arenas-Busto, M.; Nombre: Miguel; Primer Apellido: Arenas; Segundo Apellido: Busto.

Tipo: Alphanumeric

Extensión: Rellene este primer cuadro de texto con la firma utilizada, pulse la flecha para introducir el nombre completo (Apellidos, Nombre). Puede añadir más autores con el signo más y cambiar el orden con las flechas de subir y bajar.

Réplicas: Repeticiones

Orden: 3

060.010.010.050 Posición sobre total

Nombre corto: Posición de firma

Definición: Posición que ocupa el titular del CV respecto al número total de autores de la publicación (en número). Deberá consignarse respetando el orden en el que aparecen en la publicación.

Tipo: Double

Orden: 4

060.010.010.380 Número total de autores

Nombre corto: Nº total de autores

Definición: Se indica el total de autores de la publicación (en número)

Tipo: Double

Orden: 5

060.010.010.060 Grado de contribución

Nombre corto: Grado de contribución

Definición: Tipo de participación en la elaboración del documento publicado dentro de las opciones ofrecidas en el desplegable. Nótese que entre las categorías de autoría/coautoría recogidas se encuentran las notas críticas o recensiones publicadas, catálogos de obras artísticas, documentos o informes científicos-técnicos, obras de carácter divulgativo y revisiones. La participación en la edición/coedición de materiales constituye otra de las opciones disponibles.

Tipo: Alphanumeric

Tabla de Referencia (Anexo I): CVN_PARTICIPATION_G

Orden: 6

060.010.010.070 Soporte

Nombre corto: Tipo de soporte

Definición: Tipo de soporte en el que se ha plasmado el trabajo dentro de las opciones ofrecidas en el desplegable. Notese que entre las categorías recogidas se encuentran los catálogos de obra artística y los documentos o informes científico-técnicos.

Tipo: Alphanumeric

Tabla de Referencia (Anexo I): CVN_SUPPORT_B

Orden: 7

060.010.010.030 Publicación, título

Nombre corto: Título de la publicación

Definición: Título del artículo, capítulo o elemento publicado.

Tipo: Alphanumeric

Orden: 8

060.010.010.210 Publicación, nombre

Nombre corto: Nombre de la publicación

Definición: Título de la publicación principal (libro, revista, etc.) en la que se ha publicado el trabajo. Por ejemplo: Journal of Chemistry. En el caso de un libro, dado que el título de la publicación coincide con el nombre de la publicación, es suficiente con que cumplimente este último campo.

Tipo: Alphanumeric

Orden: 9

060.010.010.080 Publicación, volumen (revista), capítulo (libro)

Nombre corto: Volumen

Definición: Volumen de la publicación (en el caso de una revista) o capítulo (en el caso de un libro).

Tipo: Alphanumeric

Orden: 10

060.010.010.090 **Publicación, página inicial-final**

Nombre corto: Página inicial-final

Definición: Número de la página inicial y final donde se localiza el documento dentro de la publicación.

Tipo: Alphanumeric

Orden: 11

060.010.010.100 **Publicación, editorial**

Nombre corto: Editorial

Definición: Nombre del responsable editorial de la publicación.

Tipo: Alphanumeric

Orden: 12

060.010.010.110 **Publicación, país**

Nombre corto: País de publicación

Definición: País en el que se ha publicado el documento. Seleccione el país que corresponda dentro de las opciones ofrecidas en el desplegable.

Tipo: Alphanumeric

Tabla de Referencia (Anexo I): ISO_3166

Orden: 14

060.010.010.120 **Publicación, Comunidad Autónoma/Región**

Nombre corto: C. Autón./Reg. de publicación

Definición: Comunidad autónoma/región en la que se ha publicado el documento. Seleccione la comunidad autónoma/región que corresponda dentro de las opciones ofrecidas en el desplegable.

Tipo: Alphanumeric

Tabla de Referencia (Anexo I): CVN_REGION

Orden: 15

060.010.010.140 **Publicación, fecha**

Nombre corto: Fecha de publicación

Definición: Fecha en la que se ha publicado el documento. Los posibles formatos son: - día/mes/año (dd/mm/yyyy): Se indica día, mes y año. Ejemplo: 01/02/2010, 1/2/10... - mes/año (mm/yyyy): Se indica mes y año. Ejemplo: 02/2010, 2/10... - año (yyyy): Se indica el año. Ejemplo: 2010, 10...

Tipo: Date

Orden: 16

060.010.010.150 **Publicación, dirección electrónica**

Nombre corto: URL

Definición: Dirección de Internet que enlaza al texto completo del documento publicado. En este campo puede consignarse la dirección URL asociada al DOI (Digital Object Identifier), código alfanumérico que identifica un artículo en la Web y lo recupera incluso si éste se ubica en un servidor distinto al que fue alojado en un principio. Para mayor información, puede consultar en: <http://www.doi.org/faq.html#23> y http://www.doi.org/doi_handbook/2_Numbering.html.

Tipo: Alphanumeric

Orden: 17

060.010.010.160 Publicación, ISBN/ISSN

Nombre corto: ISBN/ISSN

Definición: Número de ISBN (International Standard Book Number)/Número de ISSN (International Standard Serial Number) del documento publicado. El ISBN identifica de forma unívoca un título o una edición concreta de una editorial (publicaciones monográficas). En cada país hay agencias nacionales que desarrollan la norma, pero la sede de la Agencia Internacional ISBN está en Berlín. España se adhirió al ISBN en 1972 y la Agencia Española del ISBN fue creada en ese mismo año, pero fue reformada y regulada en 1987. El ISBN puede ser un código de 10 dígitos (ISBN-10) agrupados por guiones como el siguiente: 1-873671-00-8. O bien el nuevo código de 13 dígitos (ISBN-13) que entró en vigor en 2007: 978-1-873671-00-9. Éste se compone de cinco elementos, tres de ellos de longitud variable, y el primero y el último de longitud fija. Los elementos deben estar claramente separados por guiones. Si hay más de un ISBN asociado al registro, se mostrará una lista debajo de la caja de texto, con el título "ISBN duplicados". Por su parte, el ISSN es un número simple de identificación de una publicación en serie (publicaciones seriadas), y consta de 8 dígitos, divididos en dos grupos de 4 caracteres mediante un guión. Al igual que en el ISBN, el último dígito es de control y cuando equivale a 10 es sustituido por la "X" romana. Ejemplo: ISSN 1225-6021 / ISSN 1225-004X

Tipo: Alphanumeric

Réplicas: Repeticiones

Orden: 18

060.010.010.170 Publicación, depósito legal

Nombre corto: Depósito legal

Definición: Número de DL (Depósito Legal) del documento publicado. Tal como se desprende de la Ley 23/2011, de 29 de julio, de depósito legal (artículo 4.1), son objeto del depósito legal todo tipo de publicaciones, producidas o editadas en España, por cualquier procedimiento de producción, edición o difusión, y distribuidas o comunicadas en cualquier soporte o por cualquier medio, tangible o intangible.

Tipo: Alphanumeric

Orden: 19

060.010.010.180 Publicación, índice de impacto de año de publicación

Nombre corto: Índice de impacto

Definición: Indique el índice de impacto del año de la publicación.

Tipo: Alphanumeric

Réplicas: Repeticiones

Orden: 20

060.010.010.190 Fuente de impacto

Nombre corto: Fuente de impacto

Definición: Fuente consultada para la obtención del índice de impacto dentro de las opciones ofrecidas en el desplegable. En el supuesto de que la categoría requerida no se encuentre entre las mostradas por defecto, se recomienda seleccionar la opción "Otros" dentro de este campo, ya que automáticamente despliega el campo adicional "Otra" donde se podrá consignar dicha circunstancia en texto libre.

Tipo: Alphanumeric

Tabla de Referencia (Anexo I): CVN_AGENCY_B

Réplicas: Repeticiones

Orden: 21

060.010.010.200 Fuente de impacto, otros

Nombre corto: Otros

Definición: Fuente consultada para la obtención del índice de impacto. Este campo se utilizará en el supuesto de que la categoría requerida no se encuentre entre las opciones mostradas por defecto en el campo anterior.

Tipo: Alphanumeric

Réplicas: Repeticiones

Vinculado a ítem: 060.010.010.190

Orden: 22

060.010.010.220 Ciudad de publicación

Nombre corto: Ciudad de publicación

Definición: Ciudad en la que se ha publicado el documento.

Tipo: Alphanumeric

Orden: 25

060.010.010.240 Categoría

Nombre corto: Categoría

Definición: Campo reservado para la identificación normalizada de acuerdo con las categorías recogidas en la Norma CVN.

Tipo: Alphanumeric

Tabla de Referencia (Anexo I): CVN_CATEGORY_A

Réplicas: Repeticiones

Orden: 26

060.010.010.250 Posición que ocupa la revista en la categoría

Nombre corto: Posición de publicación

Definición: Posición que ocupa la revista dentro de su categoría. La posición de una revista se puede consultar en las siguientes fuentes de información: ISI Journal Citation Reports (JCR), en la dirección https://www.accesowok.fecyt.es/?page_id=3859; o SCImago Journal Rank (SJR), en <http://www.scimagojr.com/>. Para ampliar la información sobre JCR puede consultarse la siguiente guía: https://www.accesowok.fecyt.es/wp-content/uploads/2014/03/RMws-wok-25_02_2014_SpaRM.pdf.

Tipo: Double

Réplicas: Repeticiones

Orden: 27

060.010.010.260 Número de revistas en la categoría

Nombre corto: Num. revistas en cat.

Definición: Número total de revistas existentes en su categoría.

Tipo: Double

Réplicas: Repeticiones

Orden: 29

060.010.010.270 Colección

Nombre corto: Colección

Definición: Si un documento forma parte de una colección, consigne el título de ésta entre paréntesis. Si la colección va numerada, se añade el número del documento dentro de la colección precedido de punto y coma y espacio.

Tipo: Alphanumeric

Orden: 30

060.010.010.290 Resultados más destacados

Nombre corto: Resultados relevantes

Definición: Principales contribuciones del titular del CV a la publicación y resultados más destacados de la misma, con un máximo aproximado de 200 palabras. En el caso de que el artículo esté publicado en una revista no indexada o sin índice de calidad relativa, puede registrar también en este campo otros indicadores de calidad de la revista diferentes al índice de impacto (las revistas indexadas y con índice de calidad relativa son aquellas que, además de estar recogidas en la correspondiente base de datos, el gestor de la misma las presenta priorizadas con algún parámetro cuyo procedimiento de cálculo es conocido, de modo que se puede definir una posición de la revista dentro del conjunto de las indexadas en una determinada especialidad). Respecto a los indicios de calidad de una revista no indexada, es recomendable especificar que ésta cumple con los siguientes requisitos: - Evaluación externa por pares (peer review) de los artículos enviados. - Existencia de un Comité Científico internacional. - Porcentaje de artículos de autores no vinculados con la institución editora. - Contenido exclusivo de artículos de investigación. - Presencia en repertorios y boletines bibliográficos más vinculados a su especialidad. - Publicación de artículos en más de una lengua. Para una mayor claridad, puede consultar la Resolución de 15 de noviembre de 2013, de la Comisión Nacional Evaluadora de la Actividad Investigadora, por la que se publican los criterios específicos aprobados para cada uno de los campos de evaluación (<https://www.boe.es/boe/dias/2013/11/21/pdfs/BOE-A-2013-12234.pdf>), así como la información sobre indicadores de impacto de revistas españolas publicada en: http://biblioteca.unileon.es/documentos/guia_factorimpacto.pdf.

Tipo: Alphanumeric

Orden: 31

060.010.010.300 Publicación relevante

Nombre corto: Publicación relevante

Definición: Señale si considera que esta publicación ocupa una posición relevante dentro de su producción científica.

Tipo: Boolean

Orden: 32

060.010.010.310 Número de citas

Nombre corto: Citas

Definición: Número de citas que ha recibido el documento publicado. Los índices de citas expresan el número de veces que un autor o una publicación han sido citados durante un determinado periodo de tiempo a partir de su publicación. Entre las fuentes que permiten identificar el número de citas que recibe un autor por trabajo publicado, se encuentra el ISI Journal Citation Reports (JCR) (opción Cited Reference Search), disponible en: <https://www.accesowok.fecyt.es/>; y Scopus (opción Cited by). Para conocer otras posibles fuentes, consulte en: <http://www.ubu.es/bubu/es/aprendizaje-investigacion/sexenios-acreditacion/citas-recibe-autor-trabajo>, para conocer otras posibles fuentes. Para ampliar la información sobre JCR puede consultarse la siguiente guía: https://www.accesowok.fecyt.es/wp-content/uploads/2014/03/RMws-wok-25_02_2014_SpaRM.pdf.

Tipo: Double

Réplicas: Repeticiones

Orden: 33

060.010.010.320 Fuente de citas

Nombre corto: Fuente de citas

Definición: Fuente consultada para la obtención del número de citas dentro de las opciones ofrecidas en el desplegable. En el supuesto de que la categoría requerida no se encuentre entre las mostradas por defecto, se recomienda seleccionar la opción "Otros" dentro de este campo, ya que automáticamente despliega el campo adicional "Fuente de citas, otros" donde se podrá consignar dicha circunstancia en texto libre.

Tipo: Alphanumeric

Tabla de Referencia (Anexo I): CVN_SOURCE_A

Réplicas: Repeticiones

Orden: 34

060.010.010.340 Reseñas en revistas científicas especializadas

Nombre corto: Reseñas en revistas

Definición: Reseñas recibidas en revistas científicas especializadas (por ejemplo, en repertorios y boletines bibliográficos más vinculados a su especialidad).

Tipo: Double

Orden: 37

060.010.010.350 Traducciones a otras lenguas

Nombre corto: Traducciones

Definición: Lenguas a las que ha sido traducido el documento publicado de acuerdo con las categorías recogidas en la Norma CVN.

Tipo: Alphanumeric

Tabla de Referencia (Anexo I): ISO_639

Réplicas: Repeticiones

Orden: 38

060.010.010.360 Traducciones a otras lenguas, otros

Nombre corto: Otros

Definición: Lenguas a las que ha sido traducido el documento publicado.

Tipo: Alphanumeric

Vinculado a ítem: 060.010.010.350

Orden: 43

060.010.010.390 Autor de correspondencia

Nombre corto: Autor de correspondencia

Definición: Autor de correspondencia

Tipo: Boolean

Orden: 39

060.010.010.400 Identificador de publicación digital

Nombre corto: Identificador publicación

Definición: Identificador de publicación digital

Tipo: Alphanumeric

Réplicas: Repeticiones

Orden: 40

060.010.010.410 Tipo de identificador de publicación digital

Nombre corto: Tipo identificador

Definición: Tipo de identificador de publicación digital

Tipo: Alphanumeric

Tabla de Referencia (Anexo I): CVN_SOURCE_B

Réplicas: Repeticiones

Orden: 41

060.010.010.420 Tipo de identificador de publicación digital, otros

Nombre corto: Tipo identificador, otros

Definición: Tipo de identificador de publicación digital, otros

Tipo: Alphanumeric

Réplicas: Repeticiones

Vinculado a ítem: 060.010.010.410

Orden: 42

060.010.010.430 Traducciones a otras lenguas, otros

Nombre corto: Otros (no ISO 639)

Definición: Lenguas a las que ha sido traducido el documento publicado de acuerdo con las categorías recogidas en la Norma CVN.

Tipo: Alphanumeric

Vinculado a ítem: 060.010.010.350

Orden: 43

060.010.010.440 ¿Depositado o publicado en acceso abierto?

Nombre corto: En acceso abierto

Definición: Señale si el identificador de publicación está depositado o publicado en abierto.

Tipo: Boolean

Orden: 44

060.010.010.450 URL del texto completo/metadatos

Nombre corto: URL

Definición: Dirección de Internet que enlaza al texto completo del documento o a los metadatos publicados en abierto.

Tipo: Alphanumeric

Réplicas: Repeticiones

Orden: 45

060.010.010.460 Métrica

Nombre corto: Valor

Definición: Informa del valor de una métrica o indicador alternativo a las tradicionales fuentes de citación e impacto de un documento científico.

Tipo: Alphanumeric

Réplicas: Repeticiones

Orden: 47

060.010.010.470 Tipo de métrica

Nombre corto: Tipo de métrica

Definición: Seleccione un tipo de métrica o indicador alternativo a las tradicionales fuentes de citación e impacto de un documento científico. En el supuesto de que la categoría requerida no se encuentre entre las mostradas por defecto, se recomienda seleccionar la opción "Otros" dentro de este campo, ya que automáticamente despliega el campo adicional "Otro" donde se podrá consignar dicha circunstancia en texto libre.

Tipo: Alphanumeric

Tabla de Referencia (Anexo I): CVN_METRIC_A

Réplicas: Repeticiones

Orden: 48

060.010.010.480 Tipo de métrica, otros

Nombre corto: Tipo de métrica, otros

Definición: Métrica o indicador alternativo a las tradicionales fuentes de citación e impacto de un documento científico. Este campo se utilizará en el supuesto de que la categoría requerida no se encuentre entre las opciones mostradas por defecto en el campo anterior.

Tipo: Alphanumeric

Réplicas: Repeticiones

Vinculado a ítem: 060.010.010.470

Orden: 49

060.010.010.490 Tipo de plataforma

Nombre corto: Tipo de plataforma

Definición: Clasifica la red social o plataforma donde se aloja la métrica o indicador alternativo. En el supuesto de que la categoría requerida no se encuentre entre las mostradas por defecto, se recomienda seleccionar la opción "Otros" dentro de este campo, ya que automáticamente despliega el campo adicional "Otro" donde se podrá consignar dicha circunstancia en texto libre.

Tipo: Alphanumeric

Tabla de Referencia (Anexo I): CVN_CATEGORY_B

Réplicas: Repeticiones

Orden: 50

060.010.010.500 Tipo de plataforma, otros

Nombre corto: Tipo de plataforma, otros

Definición: Tipología de la red social o plataforma donde se aloja la métrica o indicador alternativo. Este campo se utilizará en el supuesto de que la categoría requerida no se encuentre entre las opciones mostradas por defecto en el campo anterior.

Tipo: Alphanumeric

Réplicas: Repeticiones

Vinculado a ítem: 060.010.010.490

Orden: 51

060.010.010.510 Plataforma

Nombre corto: Plataforma

Definición: Nombra la red social, plataforma u otros servicios web relacionados con la actividad científica (grupos editoriales, bibliotecas, repositorios, bases de datos, gestores bibliográficos, revistas, enciclopedias, blogs, sistemas de promoción de noticias, etc.) donde se aloja la métrica o indicador alternativo. En el supuesto de que la categoría requerida no se encuentre entre las mostradas por defecto, se recomienda seleccionar la opción "Otros" dentro de este campo, ya que automáticamente despliega el campo adicional "Otro" donde se podrá consignar dicha circunstancia en texto libre.

Tipo: Alphanumeric

Tabla de Referencia (Anexo I): CVN_SOURCE_D

Réplicas: Repeticiones

Orden: 52

060.010.010.520 Plataforma, otros

Nombre corto: Plataforma, otros

Definición: Red social o plataforma u otros servicios web relacionados con la actividad científica donde se aloja la métrica o indicador alternativo. Este campo se utilizará en el supuesto de que la categoría requerida no se encuentre entre las opciones mostradas por defecto en el campo anterior.

Tipo: Alphanumeric

Réplicas: Repeticiones

Vinculado a ítem: 060.010.010.510

Orden: 53

060.010.010.530 Fuente de métrica

Nombre corto: Fuente de métrica

Definición: Especifica la herramienta o la fuente del proveedor de datos/ agregador de métricas alternativas (estos recursos son los que permiten rastrear en la web la repercusión social de los trabajos científicos). En el supuesto de que la categoría requerida no se encuentre entre las mostradas por defecto, se recomienda seleccionar la opción "Otros" dentro de este campo, ya que automáticamente despliega el campo adicional "Otro" donde se podrá consignar dicha circunstancia en texto libre.

Tipo: Alphanumeric

Tabla de Referencia (Anexo I): CVN_AGENCY_D

Réplicas: Repeticiones

Orden: 54

060.010.010.540 Fuente de métrica, otros

Nombre corto: Fuente de métrica, otros

Definición: Herramienta o la fuente del proveedor de datos/ agregador de métricas alternativas. Este campo se utilizará en el supuesto de que la categoría requerida no se encuentre entre las opciones mostradas por defecto en el campo anterior.

Tipo: Alphanumeric

Réplicas: Repeticiones

Vinculado a ítem: 060.010.010.530

Orden: 55

060.010.010.550 Fuente

Nombre corto: Fuente

Definición: Fuente

Tipo: Alphanumeric

Tabla de Referencia (Anexo I): CVN_SOURCE_DATO

Orden: 56

060.010.010.560 Fecha de actualización

Nombre corto: Fecha de actualización

Definición: Fecha de descarga o consulta del dato consignado. Los posibles formatos son: - día/mes/año (dd/mm/yyyy): Se indica día, mes y año. Ejemplo: 01/02/2010, 1/2/10... - mes/año (mm/yyyy): Se indica mes y año. Ejemplo: 02/2010, 2/10... - año (yyyy): Se indica el año. Ejemplo: 2010, 10...

Tipo: Date

Orden: 57

060.010.010.570 Estado de la publicación

Nombre corto: Estado publicación

Definición: Seleccione el estado en el que se encuentra la publicación académica dentro de las opciones ofrecidas en el desplegable: Enviado, manuscrito científico enviado a publicación; En revisión o en evaluación de la calidad del trabajo una vez enviado a publicación; Aceptado, manuscrito científico admitido tras la revisión académica y pendiente de publicación y Publicado, manuscrito científico aceptado y editado. En el supuesto de que la categoría requerida no se encuentre entre las mostradas por defecto, se recomienda seleccionar la opción "Otros" dentro de este campo, ya que automáticamente despliega el campo adicional "Otro" donde se podrá consignar dicha circunstancia en texto libre.

Tipo: Alphanumeric

Tabla de Referencia (Anexo I): CVN_PUBLICATION_B

Orden: 58

060.010.010.580 Estado de la publicación, otros

Nombre corto: Otros

Definición: El campo "Otro" podría dar cabida a las opciones Preprint o "en prensa" (manuscrito científico antes de enviarlo a edición) o Early access (ídem, para el caso de las publicaciones en acceso abierto).

Tipo: Alphanumeric

Vinculado a ítem: 060.010.010.570 **Orden:** 59

060.010.020.000 Trabajos presentados en congresos nacionales o internacionales

Nombre corto: Trabajos presentados en congresos

Definición: En este apartado se consignará la participación (como organizador, director, comunicante, ponente, ponente invitado, etc.) y las contribuciones realizadas en congresos científicos, técnicos y tecnológicos de carácter nacional y/o internacional. Tenga en cuenta que el apartado siguiente está destinado a especificar las aportaciones realizadas en jornadas, seminarios, talleres de trabajo, simposios, cursos y otros eventos afines. La Norma CVN dispone asimismo de otros dos apartados dedicados a consignar la participación en congresos en otras áreas del conocimiento: 1) Comunicaciones realizadas en congresos específicamente orientados al ámbito académico docente, que se introducirán en el módulo 4 "Actividad docente", apartado "Participación en congresos con ponencias orientadas a la formación docente"; y 2) Comunicaciones realizadas en congresos relacionados con cualquiera de las ramas de las ciencias de la salud, que se especificarán en el módulo 7 "Actividad en el campo de la sanidad", apartado "Participación en congresos, cursos y seminarios orientados a la atención de salud". Las aportaciones pueden realizarse mediante ponencias y en forma de póster -o comunicación póster-, ponencias invitadas, resúmenes extendidos de actas de congresos -proceedings-, etc. Una "ponencia" es una propuesta realizada a modo de tesis, que se somete al examen y resolución de una asamblea, generalmente un congreso o mesa redonda; suelen ser trabajos breves, monográficos o no, que se destinan además a la lectura y discusión colectiva. Una "ponencia invitada" implica que el comité científico organizador ha tomado la iniciativa de contar con dicho experto (esta circunstancia puede especificarse en el campo "Tipo de participación" del Editor). Un póster es una representación gráfica ampliada en la que se plasman hallazgos o nuevos conocimientos adquiridos; habitualmente contiene el título y el nombre de los autores y de la institución, además de textos, figuras, tablas y gráficos que explican el proyecto, investigación o experiencia científica. Una "comunicación" es una investigación en curso cuya presentación, previamente aceptada por el comité científico, supone un avance en el desarrollo o en los resultados. Las actas son colecciones de trabajos académicos que se publican en el contexto de una reunión académica; por lo general son distribuidas en forma de libros impresos y contienen las aportaciones realizadas por los investigadores. Tanto las "ponencias" como las "comunicaciones" pueden ser presentadas mediante exposición oral o a través de póster. Dentro del apartado existen campos útiles en el caso de que dichas contribuciones hayan sido publicadas, que le permitirán especificar el ISSN o ISBN, así como otros detalles de la publicación.

Tipo: Alphanumeric

Réplicas: Repeticiones

Orden: 2

060.010.020.010 Tipo de evento

Nombre corto: Tipo evento

Definición: Tipo de evento en el que se ha presentado la ponencia y/o comunicación dentro de las opciones ofrecidas en el desplegable. En el supuesto de que la categoría requerida no se encuentre entre las mostradas por defecto, se recomienda seleccionar la opción "Otros" dentro de este campo, ya que automáticamente despliega el campo adicional "Otro" donde se podrá consignar dicha circunstancia en texto libre.

Tipo: Alphanumeric

Tabla de Referencia (Anexo I): CVN_EVENT_B

Orden: 1

060.010.020.020 Tipo de evento, otros

Nombre corto: Otros

Definición: Tipo de evento en el que se ha presentado la ponencia y/o comunicación. Este campo se utilizará en el supuesto de que la categoría requerida no se encuentre entre las opciones mostradas por defecto en el campo anterior.

Tipo: Alphanumeric

Vinculado a ítem: 060.010.020.010

Orden: 2

060.010.020.030 Título del trabajo

Nombre corto: Título del trabajo

Definición: Título de la ponencia y/o comunicación presentada.

Tipo: Alphanumeric

O

060.010.020.040 Autores/as (p. o. de firma)

Nombre corto: Autores/as (p. o. de firma)

Definición: Nombre del autor/es que han intervenido en la elaboración del trabajo de investigación publicado respetando el orden en el que aparecen en la publicación. En el campo "Firma" debe consignarse la forma normalizada con que el autor firma sus trabajos, en tanto que en las casillas de nombre y apellidos se especificará el nombre completo de éste. Por ejemplo: Firma: Arenas-Busto, M.; Nombre: Miguel; Primer Apellido: Arenas; Segundo Apellido: Busto.

Tipo: Alphanumeric

Extensión: Rellene este primer cuadro de texto con la firma utilizada, pulse la flecha para introducir el nombre completo (Apellidos, Nombre). Puede añadir más autores con el signo más y cambiar el orden con las flechas de subir y bajar.

Réplicas: Repeticiones

Orden: 4

060.010.020.050 Tipo de participación

Nombre corto: Tipo de participación

Definición: Categorice su modalidad de participación en el congreso.

Tipo: Alphanumeric

Tabla de Referencia (Anexo I): CVN_PARTICIPATION_E

Orden: 5

060.010.020.060 Intervención por

Nombre corto: Intervención por

Definición: Forma de inscripción en el congreso dentro de las opciones ofrecidas en el desplegable. En el supuesto de que la categoría requerida no se encuentre entre las mostradas por defecto, se recomienda seleccionar la opción "Otros" dentro de este campo, ya que automáticamente despliega el campo adicional "Otro" donde se podrá consignar dicha circunstancia en texto libre.

Tipo: Alphanumeric

Tabla de Referencia (Anexo I): CVN_SUPERVISION_A

Orden: 6

060.010.020.070 Intervención por, otros

Nombre corto: Otros

Definición: Forma de inscripción en el congreso. Este campo se utilizará en el supuesto de que la categoría requerida no se encuentre entre las opciones mostradas por defecto en el campo anterior.

Tipo: Alphanumeric

Vinculado a ítem: 060.010.020.060

Orden: 7

060.010.020.080 Ámbito del congreso

Nombre corto: Ámbito geográfico

Definición: Cobertura geográfica del congreso dentro de las opciones ofrecidas en el desplegable. En el supuesto de que la categoría requerida no se encuentre entre las mostradas por defecto, se recomienda seleccionar la opción "Otros" dentro de este campo, ya que automáticamente despliega el campo adicional "Otro" donde se podrá consignar dicha circunstancia en texto libre.

Tipo: Alphanumeric

Tabla de Referencia (Anexo I): CVN_SCOPE_A

Orden: 8

060.010.020.090 Ámbito del congreso, otros

Nombre corto: Otros

Definición: Cobertura geográfica del congreso. Este campo se utilizará en el supuesto de que la categoría requerida no se encuentre entre las opciones mostradas por defecto en el campo anterior.

Tipo: Alphanumeric

Vinculado a ítem: 060.010.020.080

Orden: 9

060.010.020.100 Localización, nombre del congreso

Nombre corto: Nombre del congreso

Definición: Nombre del congreso en el que ha participado.

Tipo: Alphanumeric

Orden: 10

060.010.020.340 País de la entidad organizadora

Nombre corto: País entidad organizadora

Definición: País en el que se localiza la entidad que ha organizado el congreso. Seleccione el país que corresponda dentro de las opciones ofrecidas en el desplegable.

Tipo: Alphanumeric

Tabla de Referencia (Anexo I): ISO_3166

Orden: 11

060.010.020.350 Comunidad Autónoma/Región de la entidad organizadora

Nombre corto: C. Autón./Reg. entidad organizadora

Definición: Comunidad autónoma/región en el que se localiza la entidad que ha organizado el congreso. Seleccione la comunidad autónoma/región que corresponda dentro de las opciones ofrecidas en el desplegable.

Tipo: Alphanumeric

Tabla de Referencia (Anexo I): CVN_REGION

Orden: 12

060.010.020.360 Ciudad de la entidad organizadora

Nombre corto: Ciudad entidad organizadora

Definición: Ciudad en el que se localiza la entidad que ha organizado el congreso.

Tipo: Alphanumeric

Orden: 13

060.010.020.110 Localización, entidad organizadora

Nombre corto: Entidad organizadora

Definición: Nombre oficial de la entidad que ha organizado el congreso.

Tipo: Alphanumeric

Tabla de Referencia (Anexo I): ENTITY@Entity.xsd

Orden: 14

060.010.020.130 Localización, tipo de entidad

Nombre corto: Tipo de entidad

Definición: Carácter de la entidad que ha organizado el congreso dentro de las opciones ofrecidas en el desplegable. En el supuesto de que la categoría requerida no se encuentre entre las mostradas por defecto, se recomienda seleccionar la opción "Organismo, Otros" dentro de este campo, ya que automáticamente despliega el campo adicional "Otro" donde se podrá consignar dicha circunstancia en texto libre.

Tipo: Alphanumeric

Tabla de Referencia (Anexo I): CVN_ENTITY_TYPE

Orden: 16

060.010.020.140 Localización, tipo de entidad, otros

Nombre corto: Otros

Definición: Carácter de la entidad que ha organizado el congreso. Este campo se utilizará en el supuesto de que la categoría requerida no se encuentre entre las opciones mostradas por defecto en el campo anterior.

Tipo: Alphanumeric

Vinculado a ítem: 060.010.020.130

Orden: 17

060.010.020.150 Localización, país

Nombre corto: País de celebración

Definición: País en el que se ha celebrado el congreso. Seleccione el país que corresponda dentro de las opciones ofrecidas en el desplegable.

Tipo: Alphanumeric

Tabla de Referencia (Anexo I): ISO_3166

Orden: 18

060.010.020.160 Localización, Comunidad Autónoma/Región

Nombre corto: C. Autón./Reg. de celebración

Definición: Comunidad autónoma/región en la que se ha celebrado el congreso. Seleccione la comunidad autónoma/región que corresponda dentro de las opciones ofrecidas en el desplegable.

Tipo: Alphanumeric

Tabla de Referencia (Anexo I): CVN_REGION

Orden: 19

060.010.020.180 Localización, ciudad

Nombre corto: Ciudad de celebración

Definición: Ciudad en la que se ha celebrado el congreso.

Tipo: Alphanumeric

Orden: 21

060.010.020.190 Localización, fecha

Nombre corto: Fecha de celebración

Definición: Fecha en la que ha comenzado el congreso. Los posibles formatos son: - día/mes/año (dd/mm/yyyy): Se indica día, mes y año. Ejemplo: 01/02/2010, 1/2/10... - mes/año (mm/yyyy): Se indica mes y año. Ejemplo: 02/2010, 2/10... - año (yyyy): Se indica el año. Ejemplo: 2010, 10...

Tipo: Date

Orden: 22

060.010.020.200 Publicación de la participación, publicación en actas de congreso

Nombre corto: Publicación en acta congreso

Definición: Señale si el trabajo presentado ha sido publicado o no en las actas del congreso (proceedings).

Tipo: Boolean

Orden: 23

060.010.020.210 Publicación de la participación, publicación en actas de congreso con comité evaluador de admisión externo

Nombre corto: Con comité de admisión ext.

Definición: Señale si el congreso cuenta o no con procedimientos selectivos externos de admisión de ponencias y trabajos.

Tipo: Boolean

Orden: 24

060.010.020.220 Forma de contribución

Nombre corto: Forma de contribución

Definición: Tipo de material publicado dentro de las opciones ofrecidas en el desplegable.

Tipo: Alphanumeric

Tabla de Referencia (Anexo I): CVN_PUBLICATION_A

Orden: 25

060.010.020.230 Publicación, título

Nombre corto: Título de la publicación

Definición: Título del artículo, capítulo o elemento publicado.

Tipo: Alphanumeric

Orden: 26

060.010.020.370 Publicación, nombre

Nombre corto: Nombre de la publicación

Definición: Título de la publicación principal (libro, revista, etc.) en la que se ha publicado el trabajo. Por ejemplo: Journal of Chemistry. En el caso de un libro, dado que el título de la publicación coincide con el nombre de la publicación, es suficiente con que cumplimente este último campo.

Tipo: Alphanumeric

Orden: 27

060.010.020.240 Publicación, volumen

Nombre corto: Volumen

Definición: Volumen, número o designación de parte del trabajo publicado.

Tipo: Alphanumeric

Orden: 28

060.010.020.250 Publicación, página inicial-final

Nombre corto: Página inicial-final

Definición: Número de la página inicial y final donde se localiza el trabajo dentro de la publicación.

Tipo: Alphanumeric

Orden: 29

060.010.020.260 Publicación, editorial

Nombre corto: Editorial

Definición: Nombre del responsable editorial de la publicación.

Tipo: Alphanumeric

Orden: 30

060.010.020.270 Publicación, país

Nombre corto: País de publicación

Definición: País en el que se ha publicado el trabajo. Seleccione el país que corresponda dentro de las opciones ofrecidas en el desplegable.

Tipo: Alphanumeric

Tabla de Referencia (Anexo I): ISO_3166

Orden: 31

060.010.020.280 Publicación, Comunidad Autónoma/Región

Nombre corto: C. Autón./Reg.de publicación

Definición: Comunidad autónoma/región en la que se ha publicado el trabajo. Seleccione la comunidad autónoma/región que corresponda dentro de las opciones ofrecidas en el desplegable.

Tipo: Alphanumeric

Tabla de Referencia (Anexo I): CVN_REGION

Orden: 33

060.010.020.300 Publicación, fecha

Nombre corto: Fecha de publicación

Definición: Fecha en la que se ha publicado el trabajo. Los posibles formatos son: - día/mes/año (dd/mm/yyyy): Se indica día, mes y año. Ejemplo: 01/02/2010, 1/2/10... - mes/año (mm/yyyy): Se indica mes y año. Ejemplo: 02/2010, 2/10... - año (yyyy): Se indica el año. Ejemplo: 2010, 10...

Tipo: Date

Orden: 34

060.010.020.310 Publicación, dirección electrónica

Nombre corto: URL

Definición: Dirección de Internet que enlaza al texto completo del trabajo publicado.

Tipo: Alphanumeric

Orden: 35

060.010.020.320 Publicación, ISBN/ISSN

Nombre corto: ISBN/ISSN

Definición: Número de ISBN (International Standard Book Number)/Número de ISSN (International Standard Serial Number) del trabajo publicado. El ISBN identifica de forma unívoca un título o una edición concreta de una editorial (publicaciones monográficas). En cada país hay agencias nacionales que desarrollan la norma, pero la sede de la Agencia Internacional ISBN está en Berlín. España se adhirió al ISBN en 1972 y la Agencia Española del ISBN fue creada en ese mismo año, pero fue reformada y regulada en 1987. El ISBN puede ser un código de 10 dígitos (ISBN-10) agrupados por guiones como el siguiente: 1-873671-00-8. O bien el nuevo código de 13 dígitos (ISBN-13) que entró en vigor en 2007: 978-1-873671-00-9. Éste se compone de cinco elementos, tres de ellos de longitud variable, y el primero y el último de longitud fija. Los elementos deben estar claramente separados por guiones. Si hay más de un ISBN asociado al registro, se mostrará una lista debajo de la caja de texto, con el título "ISBN duplicados". Por su parte, el ISSN es un número simple de identificación de una publicación en serie (publicaciones seriadas), y consta de 8 dígitos, divididos en dos grupos de 4 caracteres mediante un guión. Al igual que en el ISBN, el último dígito es de control y cuando equivale a 10 es sustituido por la "X" romana. Ejemplo: ISSN 1225-6021 / ISSN 1225-004X

Tipo: Alphanumeric

Réplicas: Repeticiones

Orden: 36

060.010.020.330 Publicación, depósito legal

Nombre corto: Depósito legal

Definición: Número de DL (Depósito Legal) del trabajo publicado. Tal como se desprende de la Ley 23/2011, de 29 de julio, de depósito legal (artículo 4.1), son objeto del depósito legal todo tipo de publicaciones, producidas o editadas en España, por cualquier procedimiento de producción, edición o difusión, y distribuidas o comunicadas en cualquier soporte o por cualquier medio, tangible o intangible.

Tipo: Alphanumeric

Orden: 37

060.010.020.380 Fecha de finalización

Nombre corto: Fecha de finalización

Definición: Fecha en la que ha finalizado el congreso. Consignese en la forma más completa posible (si se desconoce el día, introduzca 01). Los formatos admitidos son: - día/mes/año (dd/mm/yyyy): Se indica día, mes y año. Ejemplo: 01/02/2010. - mes/año (mm/yyyy): Se indica mes y año. Ejemplo: 02/2010. - año (yyyy): Se indica el año. Ejemplo: 2010. Tenga en cuenta que una vez generado el fichero PDF, la información de su CVN se presenta siempre en orden descendente por la fecha de fin. Todos los registros que no tengan consignada la fecha de fin se mostrarán al final en dicho PDF.

Tipo: Date

Obligatoriedad: Recomendado

Orden: 38

060.010.020.390 Autor de correspondencia

Nombre corto: Autor de correspondencia

Definición: Autor de correspondencia

Tipo: Boolean

Orden: 39

060.010.020.400 Identificador de publicación digital

Nombre corto: Identificador publicación

Definición: Identificador de publicación digital

Tipo: Alphanumeric

Réplicas: Repeticiones

Orden: 40

060.010.020.410 Tipo de identificador de publicación digital

Nombre corto: Tipo identificador

Definición: Tipo de identificador de publicación digital

Tipo: Alphanumeric

Tabla de Referencia (Anexo I): CVN_SOURCE_B

Réplicas: Repeticiones

Orden: 41

060.010.020.420 Tipo de identificador de publicación digital, otros

Nombre corto: Tipo identificador, otros

Definición: Tipo de identificador de publicación digital, otros

Tipo: Alphanumeric

Réplicas: Repeticiones

Vinculado a ítem: 060.010.020.410

Orden: 42

060.010.020.430 Número de citas

Nombre corto: Número de citas

Definición: Número de citas que ha recibido el documento publicado. Los índices de citas expresan el número de veces que un autor o una publicación han sido citados durante un determinado periodo de tiempo a partir de su publicación. Entre las fuentes que permiten identificar el número de citas que recibe un autor por trabajo publicado, se encuentra el ISI Journal Citation Reports (JCR) (opción Cited Reference Search), disponible en: <https://www.accesowok.fecyt.es/>; y Scopus (opción Cited by). Para conocer otras posibles fuentes, consulte en: <http://www.ubu.es/bubu/es/aprendizaje-investigacion/sxenios-acreditacion/citas-recibe-autor-trabajo>, para conocer otras posibles fuentes. Para ampliar la información sobre JCR puede consultarse la siguiente guía: https://www.accesowok.fecyt.es/wp-content/uploads/2014/03/RMws-wok-25_02_2014_SpaRM.pdf.

Tipo: Alphanumeric

Obligatoriedad: Recomendado

Tabla de Referencia CVN_QualityTypeType@AuxTable.xsd

Orden: 43

060.010.020.440 Fuente de citas

Nombre corto: Fuente de citas

Definición: Fuente consultada para la obtención del número de citas dentro de las opciones ofrecidas en el desplegable. En el supuesto de que la categoría requerida no se encuentre entre las mostradas por defecto, se recomienda seleccionar la opción "Otros" dentro de este campo, ya que automáticamente despliega el campo adicional "Fuente de citas, otros" donde se podrá consignar dicha circunstancia en texto libre.

Tipo: Alphanumeric

Obligatoriedad: Recomendado

Tabla de Referencia CVN_QualityTypeType@AuxTable.xsd

Orden: 44

060.010.020.450 Fuente de citas, otros

Nombre corto: Fuente de citas, otros

Definición: Fuente consultada para la obtención del número de citas. Este campo se utilizará en el supuesto de que la categoría requerida no se encuentre entre las opciones mostradas por defecto en el campo anterior. En este campo se puede introducir un valor alfanumérico

Tipo: Alphanumeric

Réplicas: Repeticiones

Vinculado a ítem: 060.010.020.440

Orden: 45

060.010.020.460 Posición de firma

Nombre corto: Posición sobre total

Definición: Posición que ocupa el titular del CV respecto al número total de autores de la publicación (en número). Deberá consignarse respetando el orden en el que aparecen en la publicación.

Tipo: Double

Orden: 46

060.010.020.470 Número total de autores

Nombre corto: Número total de autores

Definición: Se indica el total de autores de la publicación (en número).

Tipo: Double

Orden: 47

060.010.020.480 ¿Depositado o publicado en acceso abierto?

Nombre corto: En acceso abierto

Definición: Señale si el identificador de publicación está depositado o publicado en abierto.

Tipo: Boolean

Orden: 48

060.010.020.490 URL del texto completo/metadatos

Nombre corto: URL

Definición: Dirección de Internet que enlaza al texto completo del documento o a los metadatos publicados en abierto.

Tipo: Alphanumeric

Réplicas: Repeticiones

Orden: 49

060.010.020.500 Identificador digital de institución

Nombre corto: Identificador de institución

Definición: Destinado a almacenar identificadores externos de institución o el código persistente que identifica de manera exclusiva a una organización o institución (agencia financiadora, universidad, centro de investigación, etc).

Tipo: Alphanumeric

Réplicas: Repeticiones

Orden: 50

060.010.020.510 Tipo de identificador digital de institución

Nombre corto: Tipo de identificador

Definición: Tipo de identificador de institución dentro de las opciones ofrecidas en el desplegable.

Tipo: Alphanumeric

Tabla de Referencia (Anexo I): CVN_SOURCE_G

Réplicas: Repeticiones

Orden: 51

060.010.020.520 Tipo de identificador digital de institución, otros

Nombre corto: Tipo de identificador, otros

Definición: En el supuesto de que la categoría requerida no se encuentre entre las mostradas por defecto, se recomienda seleccionar la opción "Otros", ya que automáticamente despliega el campo adicional "Identificador de institución, otros" donde se podrá consignar dicha circunstancia en texto libre.

Tipo: Alphanumeric

Réplicas: Repeticiones

Vinculado a ítem: 060.010.020.510

Orden: 52

060.010.020.530 Métrica

Nombre corto: Valor

Definición: Informa del valor de una métrica o indicador alternativo a las tradicionales fuentes de citación e impacto de un documento científico.

Tipo: Alphanumeric

Réplicas: Repeticiones

Orden: 54

060.010.020.540 Tipo de métrica

Nombre corto: Tipo de métrica

Definición: Seleccione un tipo de métrica o indicador alternativo a las tradicionales fuentes de citación e impacto de un documento científico. En el supuesto de que la categoría requerida no se encuentre entre las mostradas por defecto, se recomienda seleccionar la opción "Otros" dentro de este campo, ya que automáticamente despliega el campo adicional "Otro" donde se podrá consignar dicha circunstancia en texto libre.

Tipo: Alphanumeric

Tabla de Referencia (Anexo I): CVN_METRIC_A

Réplicas: Repeticiones

Orden: 55

060.010.020.550 Tipo de métrica, otros

Nombre corto: Tipo de métrica, otros

Definición: Métrica o indicador alternativo a las tradicionales fuentes de citación e impacto de un documento científico. Este campo se utilizará en el supuesto de que la categoría requerida no se encuentre entre las opciones mostradas por defecto en el campo anterior.

Tipo: Alphanumeric

Réplicas: Repeticiones

Vinculado a ítem: 060.010.020.540

Orden: 56

060.010.020.560 Tipo de plataforma

Nombre corto: Tipo de plataforma

Definición: Clasifica la red social o plataforma donde se aloja la métrica o indicador alternativo. En el supuesto de que la categoría requerida no se encuentre entre las mostradas por defecto, se recomienda seleccionar la opción "Otros" dentro de este campo, ya que automáticamente despliega el campo adicional "Otro" donde se podrá consignar dicha circunstancia en texto libre.

Tipo: Alphanumeric

Tabla de Referencia (Anexo I): CVN_CATEGORY_B

Réplicas: Repeticiones

Orden: 57

060.010.020.570 Tipo de plataforma, otros

Nombre corto: Tipo de plataforma, otros

Definición: Tipología de la red social o plataforma donde se aloja la métrica o indicador alternativo. Este campo se utilizará en el supuesto de que la categoría requerida no se encuentre entre las opciones mostradas por defecto en el campo anterior.

Tipo: Alphanumeric

Réplicas: Repeticiones

Vinculado a ítem: 060.010.020.560

Orden: 58

060.010.020.580 Plataforma

Nombre corto: Plataforma

Definición: Nombra la red social, plataforma u otros servicios web relacionados con la actividad científica (grupos editoriales, bibliotecas, repositorios, bases de datos, gestores bibliográficos, revistas, enciclopedias, blogs, sistemas de promoción de noticias, etc.) donde se aloja la métrica o indicador alternativo. En el supuesto de que la categoría requerida no se encuentre entre las mostradas por defecto, se recomienda seleccionar la opción "Otros" dentro de este campo, ya que automáticamente despliega el campo adicional "Otro" donde se podrá consignar dicha circunstancia en texto libre.

Tipo: Alphanumeric

Tabla de Referencia (Anexo I): CVN_SOURCE_D

Réplicas: Repeticiones

Orden: 59

060.010.020.590 Plataforma, otros

Nombre corto: Plataforma, otros

Definición: Red social o plataforma u otros servicios web relacionados con la actividad científica donde se aloja la métrica o indicador alternativo. Este campo se utilizará en el supuesto de que la categoría requerida no se encuentre entre las opciones mostradas por defecto en el campo anterior.

Tipo: Alphanumeric

Réplicas: Repeticiones

Vinculado a ítem: 060.010.020.580

Orden: 60

060.010.020.600 Fuente de métrica

Nombre corto: Fuente de métrica

Definición: Especifica la herramienta o la fuente del proveedor de datos/ agregador de métricas alternativas (estos recursos son los que permiten rastrear en la web la repercusión social de los trabajos científicos). En el supuesto de que la categoría requerida no se encuentre entre las mostradas por defecto, se recomienda seleccionar la opción "Otros" dentro de este campo, ya que automáticamente despliega el campo adicional "Otro" donde se podrá consignar dicha circunstancia en texto libre.

Tipo: Alphanumeric

Tabla de Referencia (Anexo I): CVN_AGENCY_D

Réplicas: Repeticiones

Orden: 61

060.010.020.610 Fuente de métrica, otros

Nombre corto: Fuente de métrica, otros

Definición: Herramienta o la fuente del proveedor de datos/ agregador de métricas alternativas. Este campo se utilizará en el supuesto de que la categoría requerida no se encuentre entre las opciones mostradas por defecto en el campo anterior.

Tipo: Alphanumeric

Réplicas: Repeticiones

Vinculado a ítem: 060.010.020.600

Orden: 62

060.010.020.620 Publicación con revisión científica

Nombre corto: Revisión por pares

Definición: Señale si el trabajo presentado conlleva o no una revisión académica o evaluación de expertos (peer review).

Tipo: Boolean

Orden: 63

060.010.020.630 Fecha de actualización

Nombre corto: Fecha de actualización

Definición: Fecha de descarga o consulta del dato consignado. Los posibles formatos son: - día/mes/año (dd/mm/yyyy): Se indica día, mes y año. Ejemplo: 01/02/2010, 1/2/10... - mes/año (mm/yyyy): Se indica mes y año. Ejemplo: 02/2010, 2/10... - año (yyyy): Se indica el año. Ejemplo: 2010, 10...

Tipo: Date

Orden: 64

060.010.020.640 Estado de la publicación

Nombre corto: Estado publicación

Definición: Seleccione el estado en el que se encuentra la publicación académica dentro de las opciones ofrecidas en el desplegable: Enviado, manuscrito científico enviado a publicación; En revisión o en evaluación de la calidad del trabajo una vez enviado a publicación; Aceptado, manuscrito científico admitido tras la revisión académica y pendiente de publicación y Publicado, manuscrito científico aceptado y editado. En el supuesto de que la categoría requerida no se encuentre entre las mostradas por defecto, se recomienda seleccionar la opción "Otros" dentro de este campo, ya que automáticamente despliega el campo adicional "Otro" donde se podrá consignar dicha circunstancia en texto libre.

Tipo: Alphanumeric

Tabla de Referencia (Anexo I): CVN_PUBLICATION_B

Orden: 65

060.010.020.650 Estado de la publicación, otros

Nombre corto: Otros

Definición: El campo "Otro" podría dar cabida a las opciones Preprint o "en prensa" (manuscrito científico antes de enviarlo a edición) o Early access (idem, para el caso de las publicaciones en acceso abierto).

Tipo: Alphanumeric

Vinculado a ítem: 060.010.020.640

Orden: 66

060.010.030.000 Trabajos presentados en jornadas, seminarios, talleres de trabajo y/o cursos nacionales o internacionales

Nombre corto: Trabajos presentados jornadas

Definición: En este apartado se consignará la participación (como organizador, director, comunicante, ponente, ponente invitado, etc.) y las contribuciones realizadas en reuniones de carácter científico, técnico y tecnológico como jornadas, seminarios, talleres de trabajo, simposios, cursos y otros eventos afines, de carácter nacional y/o internacional. Tenga en cuenta que el apartado anterior está dedicado a especificar las contribuciones realizadas en congresos científicos, técnicos y tecnológicos. La Norma CVN dispone de otros dos apartados destinados a consignar la participación en congresos en otras áreas del conocimiento: 1) Comunicaciones realizadas en congresos específicamente orientados al ámbito académico docente, que se introducirán en el módulo 4 "Actividad docente", apartado "Participación en congresos con ponencias orientadas a la formación docente"; y 2) Comunicaciones realizadas en congresos relacionados con cualquiera de las ramas de las ciencias de la salud, que se especificarán en el módulo 7 "Actividad en el campo de la sanidad", apartado "Participación en congresos, cursos y seminarios orientados a la atención de salud". Las aportaciones pueden realizarse mediante ponencias y en forma de póster -o comunicación póster-, ponencias invitadas, resúmenes extendidos de actas de congresos - proceedings-, etc. Una "ponencia" es una propuesta realizada a modo de tesis, que se somete al examen y resolución de una asamblea, generalmente un congreso o mesa redonda; suelen ser trabajos breves, monográficos o no, que se destinan además a la lectura y discusión colectiva. Una "ponencia invitada" implica que el comité científico organizador ha tomado la iniciativa de contar con dicho experto (esta circunstancia puede especificarse en el campo "Tipo de participación" de la Norma). Un póster es una representación gráfica ampliada en la que se plasman hallazgos o nuevos conocimientos adquiridos; habitualmente contiene el título y el nombre de los autores y de la institución, además de textos, figuras, tablas y gráficos que explican el proyecto, investigación o experiencia científica. Una "comunicación" es una investigación en curso cuya presentación, previamente aceptada por el comité científico, supone un avance en el desarrollo o en los resultados. Las actas son colecciones de trabajos académicos que se publican en el contexto de una reunión académica; por lo general son distribuidas en forma de libros impresos y contienen las aportaciones realizadas por los investigadores. Tanto las "ponencias" como las "comunicaciones" pueden ser presentadas mediante exposición oral o a través de póster. Dentro del apartado existen campos útiles en el caso de que dichas contribuciones hayan sido publicadas, que le permitirán especificar el ISSN o ISBN, así como otros detalles de la publicación.

Tipo: Alphanumeric

Réplicas: Repeticiones

Orden: 3

060.010.030.010 Título

Nombre corto: Título del trabajo

Definición: Título de la ponencia y/o comunicación presentada.

Tipo: Alphanumeric

Orden: 1

060.010.030.020 Tipo de evento

Nombre corto: Tipo de evento

Definición: Tipo de evento en el que ha presentado su trabajo dentro de las opciones ofrecidas en el desplegable. En el supuesto de que la categoría requerida no se encuentre entre las mostradas por defecto, se recomienda seleccionar la opción "Otros" dentro de este campo, ya que automáticamente despliega el campo adicional "Otro" donde se podrá consignar dicha circunstancia en texto libre.

Tipo: Alphanumeric

Tabla de Referencia (Anexo I): CVN_EVENT_C

Orden: 2

060.010.030.030 Tipo de evento, otros

Nombre corto: Otros

Definición: Tipo de evento en el que ha presentado su trabajo. Este campo se utilizará en el supuesto de que la categoría requerida no se encuentre entre las opciones mostradas por defecto en el campo anterior.

Tipo: Alphanumeric

Vinculado a ítem: 060.010.030.020

Orden: 3

060.010.030.310 Autores/as (p. o. de firma)

Nombre corto: Autores/as (p. o. de firma)

Definición: Nombre del autor/es que han intervenido en la elaboración del material publicado respetando el orden en el que aparecen en la publicación. En el campo "Firma" debe consignarse la forma normalizada con que el autor firma sus trabajos, en tanto que en las casillas de nombre y apellidos se especificará el nombre completo de éste. Por ejemplo: Firma: Arenas-Busto, M.; Nombre: Miguel; Primer Apellido: Arenas; Segundo Apellido: Busto.

Tipo: Alphanumeric

Extensión: Rellene este primer cuadro de texto con la firma utilizada, pulse la flecha para introducir el nombre completo (Apellidos, Nombre). Puede añadir más autores con el signo más y cambiar el orden con las flechas de subir y bajar.

Réplicas: Repeticiones

Orden: 4

060.010.030.040 Intervención por

Nombre corto: Intervención por

Definición: Forma de inscripción en el evento.

Tipo: Alphanumeric

Tabla de Referencia (Anexo I): CVN_SUPERVISION_B

Orden: 5

060.010.030.050 Ámbito del evento

Nombre corto: Ámbito geográfico

Definición: Cobertura geográfica del evento dentro de las opciones ofrecidas en el desplegable. En el supuesto de que la categoría requerida no se encuentre entre las mostradas por defecto, se recomienda seleccionar la opción "Otros" dentro de este campo, ya que automáticamente despliega el campo adicional "Otro" donde se podrá consignar dicha circunstancia en texto libre.

Tipo: Alphanumeric

Tabla de Referencia (Anexo I): CVN_SCOPE_A

Orden: 6

060.010.030.060 Ámbito del evento, otros

Nombre corto: Otros

Definición: Cobertura geográfica del evento. Este campo se utilizará en el supuesto de que la categoría requerida no se encuentre entre las opciones mostradas por defecto en el campo anterior.

Tipo: Alphanumeric

Vinculado a ítem: 060.010.030.050

Orden: 7

060.010.030.070 Localización, nombre del evento

Nombre corto: Nombre del evento

Definición: Nombre del evento en el que ha participado.

Tipo: Alphanumeric

Orden: 8

060.010.030.320 País de la entidad organizadora

Nombre corto: País entidad organizadora

Definición: País en el que se localiza la entidad que ha organizado el evento. Seleccione el país que corresponda dentro de las opciones ofrecidas en el desplegable.

Tipo: Alphanumeric

Tabla de Referencia (Anexo I): ISO_3166

Orden: 9

060.010.030.330 Comunidad Autónoma/Región de la entidad organizadora

Nombre corto: C. Autón./Reg. entidad organizadora

Definición: Comunidad autónoma/región en la que se localiza la entidad que ha organizado el evento. Seleccione la comunidad autónoma/región que corresponda dentro de las opciones ofrecidas en el desplegable.

Tipo: Alphanumeric

Tabla de Referencia (Anexo I): CVN_REGION

Orden: 10

060.010.030.340 Ciudad de la entidad organizadora

Nombre corto: Ciudad entidad organizadora

Definición: Ciudad en la que se localiza la entidad que ha organizado el evento.

Tipo: Alphanumeric

Orden: 11

060.010.030.080 Localización, entidad organizadora

Nombre corto: Entidad organizadora

Definición: Nombre oficial de la entidad que ha organizado el evento.

Tipo: Alphanumeric

Tabla de Referencia (Anexo I): ENTITY@Entity.xsd

Orden: 12

060.010.030.100 Localización, tipo de entidad

Nombre corto: Tipo de entidad

Definición: Carácter de la entidad que ha organizado el evento dentro de las opciones ofrecidas en el desplegable. En el supuesto de que la categoría requerida no se encuentre entre las mostradas por defecto, se recomienda seleccionar la opción "Organismo, Otros" dentro de este campo, ya que automáticamente despliega el campo adicional "Otro" donde se podrá consignar dicha circunstancia en texto libre.

Tipo: Alphanumeric

Tabla de Referencia (Anexo I): CVN_ENTITY_TYPE

Orden: 14

060.010.030.110 Localización, tipo de entidad, otros

Nombre corto: Otros

Definición: Carácter de la entidad que ha organizado el evento. Este campo se utilizará en el supuesto de que la categoría requerida no se encuentre entre las opciones mostradas por defecto en el campo anterior.

Tipo: Alphanumeric

inculcado a ítem: 060.010.030.100

Orden: 15

060.010.030.120 Localización, país

Nombre corto: País de celebración

Definición: País en el que se ha celebrado el evento. Seleccione el país que corresponda dentro de las opciones ofrecidas en el desplegable.

Tipo: Alphanumeric

Tabla de Referencia (Anexo I): ISO_3166

Orden: 16

060.010.030.130 Localización, Comunidad Autónoma/Región

Nombre corto: C. Autón./Reg. de celebración

Definición: Comunidad autónoma/región en la que se ha celebrado el evento. Seleccione la comunidad autónoma/región que corresponda dentro de las opciones ofrecidas en el desplegable.

Tipo: Alphanumeric

Tabla de Referencia (Anexo I): CVN_REGION

Orden: 17

060.010.030.150 Localización, ciudad

Nombre corto: Ciudad de celebración

Definición: Ciudad en la que se ha celebrado el evento.

Tipo: Alphanumeric

Orden: 19

060.010.030.160 Localización, fecha

Nombre corto: Fecha de celebración

Definición: Fecha en la que comenzó el evento. Los posibles formatos son: - día/mes/año (dd/mm/yyyy): Se indica día, mes y año. Ejemplo: 01/02/2010, 1/2/10... - mes/año (mm/yyyy): Se indica mes y año. Ejemplo: 02/2010, 2/10... - año (yyyy): Se indica el año. Ejemplo: 2010, 10...

Tipo: Date

Orden: 20

060.010.030.170 Publicación de la participación, publicación en acta de congreso

Nombre corto: Publicación en acta congreso

Definición: Señale si el trabajo presentado ha sido publicado o no en las actas del congreso (proceedings).

Tipo: Boolean

Orden: 21

060.010.030.180 Publicación de la participación, publicación en acta de congreso con comité evaluador de admisión externo

Nombre corto: Con comité de admisión ext.

Definición: Señale si el evento cuenta con procedimientos selectivos externos de admisión de ponencias y trabajos.

Tipo: Boolean

Orden: 22

060.010.030.190 Publicación, tipo

Nombre corto: Tipo

Definición: Tipo de material publicado dentro de las opciones ofrecidas en el desplegable.

Tipo: Alphanumeric

Tabla de Referencia (Anexo I): CVN_PUBLICATION_A

Orden: 23

060.010.030.200 Publicación, título

Nombre corto: Título de la publicación

Definición: Título del artículo, capítulo o elemento publicado.

Tipo: Alphanumeric

Orden: 24

060.010.030.350 Publicación, nombre

Nombre corto: Nombre de la publicación

Definición: Título de la publicación principal (libro, revista, etc.) en la que se ha publicado el trabajo. Por ejemplo: Journal of Chemistry. En el caso de un libro, dado que el título de la publicación coincide con el nombre de la publicación, es suficiente con que cumplimente este último campo.

Tipo: Alphanumeric

Orden: 25

060.010.030.210 **Publicación, volumen**

Nombre corto: Volumen

Definición: Volumen, número o designación de parte del trabajo publicado.

Tipo: Alphanumeric

Orden: 26

060.010.030.220 **Publicación, página inicial-final**

Nombre corto: Página inicial-final

Definición: Número de la página inicial y final donde se localiza el trabajo dentro de la publicación.

Tipo: Alphanumeric

Orden: 27

060.010.030.230 **Publicación, editorial**

Nombre corto: Editorial

Definición: Nombre del responsable editorial de la publicación.

Tipo: Alphanumeric

Orden: 28

060.010.030.240 **Publicación, país**

Nombre corto: País de publicación

Definición: País en el que se ha publicado el trabajo. Seleccione el país que corresponda dentro de las opciones ofrecidas en el desplegable.

Tipo: Alphanumeric

Tabla de Referencia (Anexo I): ISO_3166

Orden: 29

060.010.030.250 **Publicación, Comunidad Autónoma/Región**

Nombre corto: C. Autón./Reg. de publicación

Definición: Comunidad autónoma/región en la que se ha publicado el trabajo. Seleccione la comunidad autónoma/región que corresponda dentro de las opciones ofrecidas en el desplegable.

Tipo: Alphanumeric

Tabla de Referencia (Anexo I): CVN_REGION

Orden: 31

060.010.030.270 **Publicación, fecha**

Nombre corto: Fecha de publicación

Definición: Fecha en la que se ha publicado el trabajo. Los posibles formatos son: - día/mes/año (dd/mm/yyyy): Se indica día, mes y año. Ejemplo: 01/02/2010, 1/2/10... - mes/año (mm/yyyy): Se indica mes y año. Ejemplo: 02/2010, 2/10... - año (yyyy): Se indica el año. Ejemplo: 2010, 10...

Tipo: Date

Orden: 32

060.010.030.280 **Publicación, dirección electrónica**

Nombre corto: URL

Definición: Dirección de Internet que enlaza al texto completo del trabajo publicado.

Tipo: Alphanumeric

Orden: 33

060.010.030.290 Publicación, ISBN/ISSN

Nombre corto: ISBN/ISSN

Definición: Número de ISBN (International Standard Book Number)/Número de ISSN (International Standard Serial Number) del trabajo publicado. El ISBN identifica de forma unívoca un título o una edición concreta de una editorial (publicaciones monográficas). En cada país hay agencias nacionales que desarrollan la norma, pero la sede de la Agencia Internacional ISBN está en Berlín. España se adhirió al ISBN en 1972 y la Agencia Española del ISBN fue creada en ese mismo año, pero fue reformada y regulada en 1987. El ISBN puede ser un código de 10 dígitos (ISBN-10) agrupados por guiones como el siguiente: 1-873671-00-8. O bien el nuevo código de 13 dígitos (ISBN-13) que entró en vigor en 2007: 978-1-873671-00-9. Éste se compone de cinco elementos, tres de ellos de longitud variable, y el primero y el último de longitud fija. Los elementos deben estar claramente separados por guiones. Si hay más de un ISBN asociado al registro, se mostrará una lista debajo de la caja de texto, con el título "ISBN duplicados". Por su parte, el ISSN es un número simple de identificación de una publicación en serie (publicaciones seriadas), y consta de 8 dígitos, divididos en dos grupos de 4 caracteres mediante un guión. Al igual que en el ISBN, el último dígito es de control y cuando equivale a 10 es sustituido por la "X" romana. Ejemplo: ISSN 1225-6021 / ISSN 1225-004X

Tipo: Alphanumeric

Réplicas: Repeticiones

Orden: 34

060.010.030.300 Publicación, depósito legal

Nombre corto: Depósito legal

Definición: Número de DL (Depósito Legal) del trabajo publicado. Tal como se desprende de la Ley 23/2011, de 29 de julio, de depósito legal (artículo 4.1), son objeto del depósito legal todo tipo de publicaciones, producidas o editadas en España, por cualquier procedimiento de producción, edición o difusión, y distribuidas o comunicadas en cualquier soporte o por cualquier medio, tangible o intangible.

Tipo: Alphanumeric

Orden: 35

060.010.030.370 Fecha de finalización

Nombre corto: Fecha de finalización

Definición: Fecha en la que ha finalizado el evento. Consígnese en la forma más completa posible (si se desconoce el día, introduzca 01). Los formatos admitidos son: - día/mes/año (dd/mm/yyyy): Se indica día, mes y año. Ejemplo: 01/02/2010. - mes/año (mm/yyyy): Se indica mes y año. Ejemplo: 02/2010. - año (yyyy): Se indica el año. Ejemplo: 2010. Tenga en cuenta que una vez generado el fichero PDF, la información de su CVN se presenta siempre en orden descendente por la fecha de fin. Todos los registros que no tengan consignada la fecha de fin se mostrarán al final en dicho PDF.

Tipo: Date

Obligatoriedad: Recomendado

Orden: 38

060.010.030.390 Autor de correspondencia

Nombre corto: Autor de correspondencia

Definición: Autor de correspondencia

Tipo: Boolean

Orden: 39

060.010.030.400 Identificador de publicación digital

Nombre corto: Identificador publicación

Definición: Identificador de publicación digital

Tipo: Alphanumeric

Réplicas: Repeticiones

Orden: 40

060.010.030.410 Tipo de identificador de publicación digital

Nombre corto: Tipo identificador

Definición: Tipo de identificador de publicación digital

Tipo: Alphanumeric

Tabla de Referencia (Anexo I): CVN_SOURCE_B

Réplicas: Repeticiones

Orden: 41

060.010.030.420 Tipo de identificador de publicación digital, otros

Nombre corto: Tipo identificador, otros

Definición: Tipo de identificador de publicación digital, otros

Tipo: Alphanumeric

Réplicas: Repeticiones

Vinculado a ítem: 060.010.030.410

Orden: 42

060.010.030.430 Número de citas

Nombre corto: Número de citas

Definición: Número de citas que ha recibido el documento publicado. Los índices de citas expresan el número de veces que un autor o una publicación han sido citados durante un determinado periodo de tiempo a partir de su publicación. Entre las fuentes que permiten identificar el número de citas que recibe un autor por trabajo publicado, se encuentra el ISI Journal Citation Reports (JCR) (opción Cited Reference Search), disponible en: <https://www.accesowok.fecyt.es/>; y Scopus (opción Cited by). Para conocer otras posibles fuentes, consulte en: <http://www.ubu.es/bubu/es/aprendizaje-investigacion/sxenios-acreditacion/citas-recibe-autor-trabajo>, para conocer otras posibles fuentes. Para ampliar la información sobre JCR puede consultarse la siguiente guía: https://www.accesowok.fecyt.es/wp-content/uploads/2014/03/RMws-wok-25_02_2014_SpaRM.pdf.

Tipo: Alphanumeric

Obligatoriedad: Recomendado

Tabla de Referencia: CVN_QualityTypeType@AuxTable.xsd

Orden: 43

060.010.030.440 Fuente de citas

Nombre corto: Fuente de citas

Definición: Fuente consultada para la obtención del número de citas dentro de las opciones ofrecidas en el desplegable. En el supuesto de que la categoría requerida no se encuentre entre las mostradas por defecto, se recomienda seleccionar la opción "Otros" dentro de este campo, ya que automáticamente despliega el campo adicional "Fuente de citas, otros" donde se podrá consignar dicha circunstancia en texto libre.

Tipo: Alphanumeric

Obligatoriedad: Recomendado

Tabla de Referencia: CVN_QualityAgencyType@AuxTable.xsd

Orden: 44

060.010.030.450 Fuente de citas, otros

Nombre corto: Fuente de citas, otros

Definición: Fuente consultada para la obtención del número de citas. Este campo se utilizará en el supuesto de que la categoría requerida no se encuentre entre las opciones mostradas por defecto en el campo anterior. En este campo se puede introducir un valor alfanumérico

Tipo: Alphanumeric

Réplicas: Repeticiones

Vinculado a Ítem: 060.010.030.440

Orden: 45

060.010.030.460 Posición de firma

Nombre corto: Posición sobre total

Definición: Posición que ocupa el titular del CV respecto al número total de autores de la publicación (en número). Deberá consignarse respetando el orden en el que aparecen en la publicación.

Tipo: Double

Orden: 46

060.010.030.470 Número total de autores

Nombre corto: Número total de autores

Definición: Se indica el total de autores de la publicación (en número).

Tipo: Double

Orden: 47

060.010.030.480 ¿Depositado o publicado en acceso abierto?

Nombre corto: En acceso abierto

Definición: Señale si el identificador de publicación está depositado o publicado en abierto.

Tipo: Boolean

Orden: 48

060.010.030.490 URL del texto completo/metadatos

Nombre corto: URL

Definición: Dirección de Internet que enlaza al texto completo del documento o a los metadatos publicados en abierto.

Tipo: Alphanumeric

Réplicas: Repeticiones

Orden: 49

060.010.030.500 Identificador digital de institución

Nombre corto: Identificador de institución

Definición: Destinado a almacenar identificadores externos de institución o el código persistente que identifica de manera exclusiva a una organización o institución (agencia financiadora, universidad, centro de investigación, etc).

Tipo: Alphanumeric

Réplicas: Repeticiones

Orden: 50

060.010.030.510 Tipo de identificador digital de institución

Nombre corto: Tipo de identificador

Definición: Tipo de identificador de institución dentro de las opciones ofrecidas en el desplegable.

Tipo: Alphanumeric

Tabla de Referencia (Anexo I): CVN_SOURCE_G

Réplicas: Repeticiones

Orden: 51

060.010.030.520 Tipo de identificador digital de institución, otros

Nombre corto: Tipo de identificador, otros

Definición: En el supuesto de que la categoría requerida no se encuentre entre las mostradas por defecto, se recomienda seleccionar la opción "Otros", ya que automáticamente despliega el campo adicional "Identificador de institución, otros" donde se podrá consignar dicha circunstancia en texto libre.

Tipo: Alphanumeric

Réplicas: Repeticiones

Vinculado a ítem: 060.010.030.510

Orden: 52

060.010.030.530 Métrica

Nombre corto: Valor

Definición: Informa del valor de una métrica o indicador alternativo a las tradicionales fuentes de citación e impacto de un documento científico.

Tipo: Alphanumeric

Réplicas: Repeticiones

Orden: 54

060.010.030.540 Tipo de métrica

Nombre corto: Tipo de métrica

Definición: Seleccione un tipo de métrica o indicador alternativo a las tradicionales fuentes de citación e impacto de un documento científico. En el supuesto de que la categoría requerida no se encuentre entre las mostradas por defecto, se recomienda seleccionar la opción "Otros" dentro de este campo, ya que automáticamente despliega el campo adicional "Otro" donde se podrá consignar dicha circunstancia en texto libre.

Tipo: Alphanumeric

Tabla de Referencia (Anexo I): CVN_METRIC_A

Réplicas: Repeticiones

Orden: 55

060.010.030.550 Tipo de métrica, otros

Nombre corto: Tipo de métrica, otros

Definición: Métrica o indicador alternativo a las tradicionales fuentes de citación e impacto de un documento científico. Este campo se utilizará en el supuesto de que la categoría requerida no se encuentre entre las opciones mostradas por defecto en el campo anterior.

Tipo: Alphanumeric

Réplicas: Repeticiones

Vinculado a ítem: 060.010.030.540

Orden: 56

060.010.030.560 Tipo de plataforma

Nombre corto: Tipo de plataforma

Definición: red social o plataforma donde se aloja la métrica o indicador alternativo. En el supuesto de que la categoría requerida no se encuentre entre las mostradas por defecto, se recomienda seleccionar la opción "Otros" dentro de este campo, ya que automáticamente despliega el campo adicional "Otro" donde se podrá consignar dicha circunstancia en texto libre.

Clasifica la

Tipo: Alphanumeric

Tabla de Referencia (Anexo I): CVN_CATEGORY_B

Réplicas: Repeticiones

Orden: 57

060.010.030.570 Tipo de plataforma, otros

Nombre corto: Tipo de plataforma, otros

Definición: Tipología de la red social o plataforma donde se aloja la métrica o indicador alternativo. Este campo se utilizará en el supuesto de que la categoría requerida no se encuentre entre las opciones mostradas por defecto en el campo anterior.

Tipo: Alphanumeric

Réplicas: Repeticiones

Vinculado a ítem: 060.010.030.560

Orden: 58

060.010.030.580 Plataforma

Nombre corto: Plataforma

Definición: Nombra la red social, plataforma u otros servicios web relacionados con la actividad científica (grupos editoriales, bibliotecas, repositorios, bases de datos, gestores bibliográficos, revistas, enciclopedias, blogs, sistemas de promoción de noticias, etc.) donde se aloja la métrica o indicador alternativo. En el supuesto de que la categoría requerida no se encuentre entre las mostradas por defecto, se recomienda seleccionar la opción "Otros" dentro de este campo, ya que automáticamente despliega el campo adicional "Otro" donde se podrá consignar dicha circunstancia en texto libre.

Tipo: Alphanumeric

Tabla de Referencia (Anexo I): CVN_SOURCE_D

Réplicas: Repeticiones

Orden: 59

060.010.030.590 Plataforma, otros

Nombre corto: Plataforma, otros

Definición: Red social o plataforma u otros servicios web relacionados con la actividad científica donde se aloja la métrica o indicador alternativo. Este campo se utilizará en el supuesto de que la categoría requerida no se encuentre entre las opciones mostradas por defecto en el campo anterior.

Tipo: Alphanumeric

Réplicas: Repeticiones

Vinculado a ítem: 060.010.030.580

Orden: 60

060.010.030.600 Fuente de métrica

Nombre corto: Fuente de métrica

Definición: Especifica la herramienta o la fuente del proveedor de datos/ agregador de métricas alternativas (estos recursos son los que permiten rastrear en la web la repercusión social de los trabajos científicos). En el supuesto de que la categoría requerida no se encuentre entre las mostradas por defecto, se recomienda seleccionar la opción "Otros" dentro de este campo, ya que automáticamente despliega el campo adicional "Otro" donde se podrá consignar dicha circunstancia en texto libre.

Tipo: Alphanumeric

Tabla de Referencia (Anexo I): CVN_AGENCY_D

Réplicas: Repeticiones

Orden: 61

060.010.030.610 Fuente de métrica, otros

Nombre corto: Fuente de métrica, otros

Definición: Herramienta o la fuente del proveedor de datos/ agregador de métricas alternativas. Este campo se utilizará en el supuesto de que la categoría requerida no se encuentre entre las opciones mostradas por defecto en el campo anterior.

Tipo: Alphanumeric

Réplicas: Repeticiones

Vinculado a ítem: 060.010.030.600

Orden: 62

060.010.030.620 Publicación con revisión científica

Nombre corto: Revisión por pares

Definición: Señale si el trabajo presentado conlleva o no una revisión académica o evaluación de expertos (peer review).

Tipo: Boolean

Orden: 63

060.010.030.630 Fecha de actualización

Nombre corto: Fecha de actualización

Definición: descarga o consulta del dato consignado. Los posibles formatos son: - día/mes/año (dd/mm/yyyy): Se indica día, mes y año. Ejemplo: 01/02/2010, 1/2/10... - mes/año (mm/yyyy): Se indica mes y año. Ejemplo: 02/2010, 2/10... - año (yyyy): Se indica el año. Ejemplo: 2010, 10...

Fecha de

Tipo: Date

Orden: 64

060.010.030.640 Estado de la publicación

Nombre corto: Estado publicación

Definición: Seleccione el estado en el que se encuentra la publicación académica dentro de las opciones ofrecidas en el desplegable: Enviado, manuscrito científico enviado a publicación; En revisión o en evaluación de la calidad del trabajo una vez enviado a publicación; Aceptado, manuscrito científico admitido tras la revisión académica y pendiente de publicación y Publicado, manuscrito científico aceptado y editado. En el supuesto de que la categoría requerida no se encuentre entre las mostradas por defecto, se recomienda seleccionar la opción "Otros" dentro de este campo, ya que automáticamente despliega el campo adicional "Otro" donde se podrá consignar dicha circunstancia en texto libre.

Tipo: Alphanumeric

Tabla de Referencia (Anexo I): CVN_PUBLICATION_B

Orden: 65

060.010.030.650 Estado de la publicación, otros

Nombre corto: Otros

Definición: El campo "Otro" podría dar cabida a las opciones Preprint o "en prensa" (manuscrito científico antes de enviarlo a edición) o Early access (idem, para el caso de las publicaciones en acceso abierto).

Tipo: Alphanumeric

Vinculado a ítem: 060.010.030.640 **Orden:** 66

060.010.040.000 Actividades de divulgación y comunicación científica

Nombre corto: Otras actividades divulgación

Definición: En este apartado se consignará la participación en actividades de divulgación y comunicación científica del personal académico e investigador, ya sea a través de conferencias impartidas, entrevistas en medios de comunicación, colaboración en ferias y/o exhibiciones, etc. La divulgación científica es toda actividad de explicación y difusión de los conocimientos, la cultura y el pensamiento científico técnico que, a diferencia de la actividad científico-tecnológica, no conlleva una revisión académica o evaluación de expertos que asegure la calidad, factibilidad y rigurosidad científica de los trabajos.

Tipo: Alphanumeric

Réplicas: Repeticiones

Orden: 4

060.010.040.010 Título u objeto

Nombre corto: Título del trabajo

Definición: Título del trabajo presentado.

Tipo: Alphanumeric

Orden: 1

060.010.040.020 Tipo de evento

Nombre corto: Tipo de evento

Definición: Tipo de evento en el que ha participado dentro de las opciones ofrecidas en el desplegable. En el supuesto de que la categoría requerida no se encuentre entre las mostradas por defecto, se recomienda seleccionar la opción "Otros" dentro de este campo, ya que automáticamente despliega el campo adicional "Otro" donde se podrá consignar dicha circunstancia en texto libre.

Tipo: Alphanumeric

Tabla de Referencia (Anexo I): CVN_EVENT_A

Orden: 2

060.010.040.030 Tipo de evento, otros

Nombre corto: Otros

Definición: Tipo de evento en el que ha participado. Este campo se utilizará en el supuesto de que la categoría requerida no se encuentre entre las opciones mostradas por defecto en el campo anterior.

Tipo: Alphanumeric

Vinculado a ítem: 060.010.040.020

Orden: 3

060.010.040.350 Autores/as (p. o. de firma)

Nombre corto: Autores/as (p. o. de firma)

Definición: Nombre del autor/es que han intervenido en la elaboración del material publicado respetando el orden en el que aparecen en la publicación. En el campo "Firma" debe consignarse la forma normalizada con que el autor firma sus trabajos, en tanto que en las casillas de nombre y apellidos se especificará el nombre completo de éste. Por ejemplo: Firma: Arenas-Busto, M.; Nombre: Miguel; Primer Apellido: Arenas; Segundo Apellido: Busto.

Tipo: Alphanumeric

Réplicas: Repeticiones

Orden: 4

060.010.040.040 Intervención por

Nombre corto: Intervención por

Definición: Forma de inscripción en el evento dentro de las opciones ofrecidas en el desplegable. En el supuesto de que la categoría requerida no se encuentre entre las mostradas por defecto, se recomienda seleccionar la opción "Otros" dentro de este campo, ya que automáticamente despliega el campo adicional "Otro" donde se podrá consignar dicha circunstancia en texto libre.

Tipo: Alphanumeric

Tabla de Referencia (Anexo I): CVN_SUPERVISION_A

Orden: 5

060.010.040.050 Intervención por, indicar

Nombre corto: Otros

Definición: Forma de inscripción en el evento. Este campo se utilizará en el supuesto de que la categoría requerida no se encuentre entre las opciones mostradas por defecto en el campo anterior.

Tipo: Alphanumeric

Vinculado a ítem: 060.010.040.040

Orden: 6

060.010.040.060 Ámbito del evento

Nombre corto: Ámbito geográfico

Definición: Cobertura geográfica del evento dentro de las opciones ofrecidas en el desplegable. En el supuesto de que la categoría requerida no se encuentre entre las mostradas por defecto, se recomienda seleccionar la opción "Otros" dentro de este campo, ya que automáticamente despliega el campo adicional "Otro" donde se podrá consignar dicha circunstancia en texto libre.

Tipo: Alphanumeric

Tabla de Referencia (Anexo I): CVN_SCOPE_A

Orden: 7

060.010.040.070 Ámbito del evento, otros

Nombre corto: Otros

Definición: Cobertura geográfica del evento. Este campo se utilizará en el supuesto de que la categoría requerida no se encuentre entre las opciones mostradas por defecto en el campo anterior.

Tipo: Alphanumeric

Vinculado a ítem: 060.010.040.060

Orden: 8

060.010.040.080 Localización, nombre del evento

Nombre corto: Nombre del evento

Definición: Nombre del evento sobre temáticas de difusión y comunicación de la ciencia en el que se participa.

Tipo: Alphanumeric

Orden: 9

60.010.040.320 País de la entidad organizadora

Nombre corto: País entidad organizadora

Definición: País donde se localiza la entidad que ha organizado el evento. Seleccione el país que corresponda dentro de las opciones ofrecidas en el desplegable.

Tipo: Alphanumeric

Tabla de Referencia (Anexo I): ISO_3166

Orden: 10

060.010.040.330 Comunidad Autónoma/Región de la entidad organizadora

Nombre corto: C. Autón./Reg. entidad organizadora

Definición: Comunidad autónoma/región donde se localiza la entidad que ha organizado el evento. Seleccione la comunidad autónoma/región que corresponda dentro de las opciones ofrecidas en el desplegable.

Tipo: Alphanumeric

Tabla de Referencia (Anexo I): CVN_REGION

Orden: 11

060.010.040.340 Ciudad de la entidad organizadora

Nombre corto: Ciudad entidad organizadora

Definición: Ciudad donde se localiza la entidad que ha organizado el evento.

Tipo: Alphanumeric

Orden: 12

060.010.040.090 Localización, entidad organizadora

Nombre corto: Entidad organizadora

Definición: Nombre oficial de la entidad que ha organizado el evento.

Tipo: Alphanumeric

Tabla de Referencia (Anexo I): ENTITY@Entity.xsd

Orden: 13

060.010.040.110 Localización, tipo de entidad

Nombre corto: Tipo de entidad

Definición: Carácter de la entidad que ha organizado el evento dentro de las opciones ofrecidas en el desplegable. En el supuesto de que la categoría requerida no se encuentre entre las mostradas por defecto, se recomienda seleccionar la opción "Organismo, Otros" dentro de este campo, ya que automáticamente despliega el campo adicional "Otro" donde se podrá consignar dicha circunstancia en texto libre.

Tipo: Alphanumeric

Tabla de Referencia (Anexo I): CVN_ENTITY_TYPE

Orden: 15

060.010.040.120 Localización, tipo de entidad, otros

Nombre corto: Otros

Definición: Carácter de la entidad que ha organizado el evento. Este campo se utilizará en el supuesto de que la categoría requerida no se encuentre entre las opciones mostradas por defecto en el campo anterior.

Tipo: Alphanumeric

Vinculado a ítem: 060.010.040.110

Orden: 16

060.010.040.130 Localización, país

Nombre corto: País de celebración

Definición: País en el que se ha celebrado el evento. Seleccione el país que corresponda dentro de las opciones ofrecidas en el desplegable.

Tipo: Alphanumeric

Tabla de Referencia (Anexo I): ISO_3166

Orden: 17

060.010.040.140 Localización, Comunidad Autónoma/Región

Nombre corto: C. Autón./Reg. de celebración

Definición: Comunidad autónoma/región en la que se ha celebrado el evento. Seleccione la comunidad autónoma/región que corresponda dentro de las opciones ofrecidas en el desplegable.

Tipo: Alphanumeric

Tabla de Referencia (Anexo I): CVN_REGION

Orden: 18

060.010.040.160 Localización, ciudad

Nombre corto: Ciudad de celebración

Definición: Ciudad en la que se ha celebrado el evento.

Tipo: Alphanumeric

Orden: 20

060.010.040.170 Localización, fecha

Nombre corto: Fecha de celebración

Definición: Fecha en la que se ha celebrado el evento. Los posibles formatos son: - día/mes/año (dd/mm/yyyy): Se indica día, mes y año. Ejemplo: 01/02/2010, 1/2/10... - mes/año (mm/yyyy): Se indica mes y año. Ejemplo: 02/2010, 2/10... - año (yyyy): Se indica el año. Ejemplo: 2010, 10...

Tipo: Date

Orden: 21

060.010.040.180 Publicación de la participación, publicación en actas de evento

Nombre corto: Publicación en acta congreso

Definición: Señale si el trabajo presentado ha sido publicado o no en las actas del congreso (proceedings).

Tipo: Boolean

Orden: 22

060.010.040.190 Publicación de la participación, publicación en actas de congreso con comité evaluador de admisión externo

Nombre corto: Con comité de admisión ext.

Definición: Señale si el evento cuenta con procedimientos selectivos externos de admisión de ponencias y trabajos.

Tipo: Boolean

Orden: 23

060.010.040.200 Publicación, tipo

Nombre corto: Tipo

Definición: Tipo de material publicado dentro de las opciones ofrecidas en el desplegable.

Tipo: Alphanumeric

Tabla de Referencia (Anexo I): CVN_PUBLICATION_C

Orden: 24

060.010.040.210 Publicación, título

Nombre corto: Título de la publicación

Definición: Título del artículo, capítulo o elemento publicado.

Tipo: Alphanumeric

Orden: 25

060.010.040.360 Publicación, nombre

Nombre corto: Nombre de la publicación

Definición: Título de la publicación principal (libro, revista, etc.) en la que se ha publicado el trabajo. Por ejemplo: Journal of Chemistry. En el caso de un libro, dado que el título de la publicación coincide con el nombre de la publicación, es suficiente con que cumplimente este último campo.

Tipo: Alphanumeric

Orden: 26

060.010.040.220 **Publicación, volumen**

Nombre corto: Volumen

Definición: Volumen, número o designación de parte del trabajo publicado.

Tipo: Alphanumeric

Orden: 27

060.010.040.230 **Publicación, página inicial-final**

Nombre corto: Página inicial-final

Definición: Número de la página inicial y final donde se localiza el trabajo dentro de la publicación.

Tipo: Alphanumeric

Orden: 28

060.010.040.240 **Publicación, editorial**

Nombre corto: Editorial

Definición: Nombre del responsable editorial de la publicación.

Tipo: Alphanumeric

Orden: 29

060.010.040.250 **Publicación, país**

Nombre corto: País de publicación

Definición: País en el que se ha publicado el trabajo. Seleccione el país que corresponda dentro de las opciones ofrecidas en el desplegable.

Tipo: Alphanumeric

Tabla de Referencia (Anexo I): ISO_3166

Orden: 30

060.010.040.260 **Publicación, Comunidad Autónoma/Región**

Nombre corto: C. Autón./Reg. de publicación

Definición: Comunidad autónoma/región en la que se ha publicado el trabajo. Seleccione la comunidad autónoma/región que corresponda dentro de las opciones ofrecidas en el desplegable.

Tipo: Alphanumeric

Tabla de Referencia (Anexo I): CVN_REGION

Orden: 32

060.010.040.280 **Publicación, fecha**

Nombre corto: Fecha de publicación

Definición: Fecha en la que se ha publicado el trabajo. Los posibles formatos son: - día/mes/año (dd/mm/yyyy): Se indica día, mes y año. Ejemplo: 01/02/2010, 1/2/10... - mes/año (mm/yyyy): Se indica mes y año. Ejemplo: 02/2010, 2/10... - año (yyyy): Se indica el año. Ejemplo: 2010, 10...

Tipo: Date

Orden: 33

060.010.040.290 **Publicación, dirección electrónica**

Nombre corto: URL

Definición: Dirección de Internet que enlaza al texto completo del trabajo publicado.

Tipo: Alphanumeric

Orden: 34

060.010.040.300 Publicación, ISBN/ISSN

Nombre corto: ISBN/ISSN

Definición: Número de ISBN (International Standard Book Number)/Número de ISSN (International Standard Serial Number) del trabajo publicado. El ISBN identifica de forma unívoca un título o una edición concreta de una editorial (publicaciones monográficas). En cada país hay agencias nacionales que desarrollan la norma, pero la sede de la Agencia Internacional ISBN está en Berlín. España se adhirió al ISBN en 1972 y la Agencia Española del ISBN fue creada en ese mismo año, pero fue reformada y regulada en 1987. El ISBN puede ser un código de 10 dígitos (ISBN-10) agrupados por guiones como el siguiente: 1-873671-00-8. O bien el nuevo código de 13 dígitos (ISBN-13) que entró en vigor en 2007: 978-1-873671-00-9. Éste se compone de cinco elementos, tres de ellos de longitud variable, y el primero y el último de longitud fija. Los elementos deben estar claramente separados por guiones. Si hay más de un ISBN asociado al registro, se mostrará una lista debajo de la caja de texto, con el título "ISBN duplicados". Por su parte, el ISSN es un número simple de identificación de una publicación en serie (publicaciones seriadas), y consta de 8 dígitos, divididos en dos grupos de 4 caracteres mediante un guión. Al igual que en el ISBN, el último dígito es de control y cuando equivale a 10 es sustituido por la "X" romana. Ejemplo: ISSN 1225-6021 / ISSN 1225-004X

Tipo: Alphanumeric

Réplicas: Repeticiones

Orden: 35

060.010.040.310 Publicación, depósito legal

Nombre corto: Depósito legal

Definición: Número de DL (Depósito Legal) del trabajo publicado. Tal como se desprende de la Ley 23/2011, de 29 de julio, de depósito legal (artículo 4.1), son objeto del depósito legal todo tipo de publicaciones, producidas o editadas en España, por cualquier procedimiento de producción, edición o difusión, y distribuidas o comunicadas en cualquier soporte o por cualquier medio, tangible o intangible.

Tipo: Alphanumeric

Orden: 36

060.010.040.390 Autor de correspondencia

Nombre corto: Autor de correspondencia

Definición: Autor de correspondencia

Tipo: Boolean

Orden: 37

060.010.040.400 Identificador de publicación digital

Nombre corto: Identificador publicación

Definición: Identificador de publicación digital

Tipo: Alphanumeric

Réplicas: Repeticiones

Orden: 38

060.010.040.410 Tipo de identificador de publicación digital

Nombre corto: Tipo identificador

Definición: Tipo de identificador de publicación digital

Tipo: Alphanumeric

Tabla de Referencia (Anexo I): CVN_SOURCE_B

Réplicas: Repeticiones

Orden: 39

060.010.040.420 Tipo de identificador de publicación digital, otros

Nombre corto: Tipo identificador, otros

Definición: Tipo de identificador de publicación digital, otros

Tipo: Alphanumeric

Réplicas: Repeticiones

Vinculado a ítem: 060.010.040.410

Orden: 40

060.010.040.430 ¿Depositado o publicado en acceso abierto?

Nombre corto: En acceso abierto

Definición: Señale si el identificador de publicación está depositado o publicado en abierto.

Tipo: Boolean

Orden: 43

060.010.040.440 URL del texto completo/metadatos

Nombre corto: URL

Definición: Dirección de Internet que enlaza al texto completo del documento o a los metadatos publicados en abierto.

Tipo: Alphanumeric

Réplicas: Repeticiones

Orden: 44

060.010.040.450 Identificador digital de institución

Nombre corto: Identificador de institución

Definición: Destinado a almacenar identificadores externos de institución o el código persistente que identifica de manera exclusiva a una organización o institución (agencia financiadora, universidad, centro de investigación, etc).

Tipo: Alphanumeric

Réplicas: Repeticiones

Orden: 45

060.010.040.460 Tipo de identificador digital de institución

Nombre corto: Tipo de identificador

Definición: Tipo de identificador de institución dentro de las opciones ofrecidas en el desplegable.

Tipo: Alphanumeric

Tabla de Referencia (Anexo I): CVN_SOURCE_G

Réplicas: Repeticiones

Orden: 46

060.010.040.470 Tipo de identificador digital de institución, otros

Nombre corto: Tipo de identificador, otros

Definición: En el supuesto de que la categoría requerida no se encuentre entre las mostradas por defecto, se recomienda seleccionar la opción "Otros", ya que automáticamente despliega el campo adicional "Identificador de institución, otros" donde se podrá consignar dicha circunstancia en texto libre.

Tipo: Alphanumeric

Réplicas: Repeticiones

Vinculado a ítem: 060.010.040.460

Orden: 47

060.010.040.480 Métrica

Nombre corto: Valor

Definición: Informa del valor de una métrica o indicador alternativo a las tradicionales fuentes de citación e impacto de un documento científico.

Tipo: Alphanumeric

Réplicas: Repeticiones

Orden: 49

060.010.040.490 Tipo de métrica

Nombre corto: Tipo de métrica

Definición: Seleccione un tipo de métrica o indicador alternativo a las tradicionales fuentes de citación e impacto de un documento científico. En el supuesto de que la categoría requerida no se encuentre entre las mostradas por defecto, se recomienda seleccionar la opción "Otros" dentro de este campo, ya que automáticamente despliega el campo adicional "Otro" donde se podrá consignar dicha circunstancia en texto libre.

Tipo: Alphanumeric

Tabla de Referencia (Anexo I): CVN_METRIC_A

Réplicas: Repeticiones

Orden: 50

060.010.040.500 Tipo de métrica, otros

Nombre corto: Tipo de métrica, otros

Definición: Métrica o indicador alternativo a las tradicionales fuentes de citación e impacto de un documento científico. Este campo se utilizará en el supuesto de que la categoría requerida no se encuentre entre las opciones mostradas por defecto en el campo anterior.

Tipo: Alphanumeric

Réplicas: Repeticiones

Vinculado a ítem: 060.010.040.490

Orden: 51

060.010.040.510 Tipo de plataforma

Nombre corto: Tipo de plataforma

Definición: Clasifica la red social o plataforma donde se aloja la métrica o indicador alternativo. En el supuesto de que la categoría requerida no se encuentre entre las mostradas por defecto, se recomienda seleccionar la opción "Otros" dentro de este campo, ya que automáticamente despliega el campo adicional "Otro" donde se podrá consignar dicha circunstancia en texto libre.

Tipo: Alphanumeric

Tabla de Referencia (Anexo I): CVN_CATEGORY_B

Réplicas: Repeticiones

Orden: 52

060.010.040.520 Tipo de plataforma, otros

Nombre corto: Tipo de plataforma, otros

Definición: Tipología de la red social o plataforma donde se aloja la métrica o indicador alternativo. Este campo se utilizará en el supuesto de que la categoría requerida no se encuentre entre las opciones mostradas por defecto en el campo anterior.

Tipo: Alphanumeric

Réplicas: Repeticiones

Vinculado a ítem: 060.010.040.510

Orden: 53

060.010.040.530 Plataforma

Nombre corto: Plataforma

Definición: Nombra la red social, plataforma u otros servicios web relacionados con la actividad científica (grupos editoriales, bibliotecas, repositorios, bases de datos, gestores bibliográficos, revistas, enciclopedias, blogs, sistemas de promoción de noticias, etc.) donde se aloja la métrica o indicador alternativo. En el supuesto de que la categoría requerida no se encuentre entre las mostradas por defecto, se recomienda seleccionar la opción "Otros" dentro de este campo, ya que automáticamente despliega el campo adicional "Otro" donde se podrá consignar dicha circunstancia en texto libre.

Tipo: Alphanumeric

Tabla de Referencia (Anexo I): CVN_SOURCE_D

Réplicas: Repeticiones

Orden: 54

060.010.040.540 Plataforma, otros

Nombre corto: Plataforma, otros

Definición: Red social o plataforma u otros servicios web relacionados con la actividad científica donde se aloja la métrica o indicador alternativo. Este campo se utilizará en el supuesto de que la categoría requerida no se encuentre entre las opciones mostradas por defecto en el campo anterior.

Tipo: Alphanumeric

Réplicas: Repeticiones

Vinculado a ítem: 060.010.040.530

Orden: 55

060.010.040.550 Fuente de métrica

Nombre corto: Fuente de métrica

Definición: Especifica la herramienta o la fuente del proveedor de datos/ agregador de métricas alternativas (estos recursos son los que permiten rastrear en la web la repercusión social de los trabajos científicos). En el supuesto de que la categoría requerida no se encuentre entre las mostradas por defecto, se recomienda seleccionar la opción "Otros" dentro de este campo, ya que automáticamente despliega el campo adicional "Otro" donde se podrá consignar dicha circunstancia en texto libre.

Tipo: Alphanumeric

Tabla de Referencia (Anexo I): CVN_AGENCY_D

Réplicas: Repeticiones

Orden: 56

060.010.040.560 Fuente de métrica, otros

Nombre corto: Fuente de métrica, otros

Definición: Herramienta o la fuente del proveedor de datos/ agregador de métricas alternativas. Este campo se utilizará en el supuesto de que la categoría requerida no se encuentre entre las opciones mostradas por defecto en el campo anterior.

Tipo: Alphanumeric

Réplicas: Repeticiones

Vinculado a ítem: 060.010.040.550

Orden: 57

060.010.040.570 Tipo de participación

Nombre corto: Tipo de participación

Definición: Modalidad de participación en la actividad, recurso y/o evento de divulgación científica dentro de las opciones ofrecidas en el desplegable

Tipo: Alphanumeric

Obligatoriedad: Recomendado

Tabla de Referencia (Anexo I): CVN_PARTICIPATION_I

Réplicas: Repeticiones

Orden: 58

060.010.040.580 Tipo de participación, otros

Nombre corto: Tipo de participación, otros

Definición: Modalidad de participación en la actividad, recurso y/o evento de divulgación. Este campo se utilizará en el supuesto de que la categoría requerida no se encuentre entre las opciones mostradas por defecto en el campo anterior.

Tipo: Alphanumeric

Obligatoriedad: Recomendado

Réplicas: Repeticiones

Vinculado a ítem: 060.010.040.570

Orden: 59

060.010.040.590 Nombre del medio

Nombre corto: Nombre del medio

Definición: Nombre de la plataforma, medio audiovisual o de internet con clara orientación de divulgación científica.

Tipo: Alphanumeric

Orden: 60

060.010.040.600 Tipo de medio

Nombre corto: Tipo de medio

Definición: Selecciona un tipo de medio o plataforma dentro de las opciones ofrecidas en el desplegable.

Tipo: Alphanumeric

Tabla de Referencia (Anexo I): CVN_MEDIO_A

Orden: 61

060.010.040.610 Tipo de medio, otros

Nombre corto: Tipo de medio, otros

Definición: Permite consignar cualquier otro medio o plataforma que no esté referenciado en la tabla.

Tipo: Alphanumeric

Vinculado a ítem: 060.010.040.600

Orden: 62

060.010.040.620 Nombre del material

Nombre corto: Nombre del material

Definición: Nombre del material o recurso, físico o virtual, destinado a objetivos relacionados con la divulgación de la ciencia

Tipo: Alphanumeric

Orden: 63

060.010.040.630 Tipo de material

Nombre corto: Tipo de material

Definición: Seleccione un tipo de material o recurso dentro de las opciones ofrecidas en el desplegable. En el supuesto de que la categoría requerida no se encuentre entre las mostradas por defecto, se recomienda seleccionar la opción "Otros" dentro de este campo, ya que automáticamente despliega el campo adicional "Otro" donde se podrá consignar dicha circunstancia en texto libre.

Tipo: Alphanumeric

Tabla de Referencia (Anexo I): CVN_SUPPORT_C

Orden: 64

060.010.040.640 Tipo de material, otros

Nombre corto: Tipo de material, otros

Definición: Tipo de material. Este campo se utilizará en el supuesto de que la categoría requerida no se encuentre entre las opciones mostradas por defecto en el campo anterior.

Tipo: Alphanumeric

Vinculado a ítem: 060.010.040.630

Orden: 65

060.010.040.650 Idioma

Nombre corto: Idioma

Definición: Lengua en la que se ha participado en la actividad, recurso y/o evento de divulgación científica dentro de las opciones ofrecidas en el desplegable.

Tipo: Alphanumeric

Tabla de Referencia (Anexo I): ISO_639

Orden: 66

060.010.040.660 Audiencia

Nombre corto: Audiencia

Definición: Público al que se dirige la actividad, recurso y/o evento de divulgación científica dentro de las opciones ofrecidas en el desplegable

Tipo: Alphanumeric

Tabla de Referencia (Anexo I): CVN_PUBLIC_A

Orden: 67

060.010.040.670 Audiencia, otros

Nombre corto: Audiencia, otros

Definición: Permite consignar cualquier otro público que no esté referenciado en la tabla anterior.

Tipo: Alphanumeric

Vinculado a ítem: 060.010.040.660

Orden: 68

060.010.040.680 Duración

Nombre corto: Duración

Definición: Tiempo que duró la actividad, recurso y/o evento de divulgación científica expresado en años, meses y días. Por ejemplo: 6 meses y cinco días, 00.06.05; dos años y medio: 02.06.00.

Tipo: Duration

Orden: 69

060.010.040.690 Fecha de actualización

Nombre corto: Fecha de actualización

Definición: Fecha de descarga o consulta del dato consignado. Los posibles formatos son: - día/mes/año (dd/mm/yyyy): Se indica día, mes y año. Ejemplo: 01/02/2010, 1/2/10... - mes/año (mm/yyyy): Se indica mes y año. Ejemplo: 02/2010, 2/10... - año (yyyy): Se indica el año. Ejemplo: 2010, 10...

Tipo: Date

Orden: 70

060.010.040.700 Estado de la publicación

Nombre corto: Estado publicación

Definición: Seleccione el estado en el que se encuentra la publicación académica dentro de las opciones ofrecidas en el desplegable: Enviado, manuscrito científico enviado a publicación; En revisión o en evaluación de la calidad del trabajo una vez enviado a publicación; Aceptado, manuscrito científico admitido tras la revisión académica y pendiente de publicación y Publicado, manuscrito científico aceptado y editado. En el supuesto de que la categoría requerida no se encuentre entre las mostradas por defecto, se recomienda seleccionar la opción "Otros" dentro de este campo, ya que automáticamente despliega el campo adicional "Otro" donde se podrá consignar dicha circunstancia en texto libre.

Tipo: Alphanumeric

Tabla de Referencia (Anexo I): CVN_PUBLICATION_B

Orden: 71

060.010.040.710 Estado de la publicación, otros

Nombre corto: Otros

Definición: El campo "Otro" podría dar cabida a las opciones Preprint o "en prensa" (manuscrito científico antes de enviarlo a edición) o Early access (idem, para el caso de las publicaciones en acceso abierto).

Tipo: Alphanumeric

Vinculado a ítem: 060.010.040.700 **Orden:** 72

060.010.050.000 Estancias en centros de I+D+i públicos o privados

Nombre corto: Estancias en centros I+D+i

Definición: En este apartado se consignarán los datos relacionados con estancias de movilidad temporal del titular del CV en centros I+D+i de enseñanza superior y/o de investigación de titularidad pública o privada, nacionales e internacionales, con una única excepción, relativa a las estancias realizadas en el ámbito de la docencia, que deberán consignarse en el módulo 3 "Formación académica recibida", apartado "Cursos y seminarios recibidos de perfeccionamiento, innovación y mejora docente, nuevas tecnologías, etc., cuyo objetivo sea la mejora de la docencia". Las estancias son periodos de tiempo de corta/media/larga duración que el investigador desarrolla de forma continuada en otro centro de investigación de prestigio diferente a la institución a la que esté adscrito y/o en la que estudia máster o doctorado, desarrollando actividades de investigación y/o docencia. Para mayor información, puede consultarse:
http://www.idi.mineco.gob.es/stfls/MICINN/Ayudas/PE_2013_2016/PE_Promocion_e_Incorporacion_Talento_y_s_u_Empleabilidad/AYUDAS/SE_Movilidad/Consultas_frecuentes_EEBB2014_V01.pdf.

Tipo: Alphanumeric

Réplicas: Repeticiones

Orden: 5

060.010.050.010 Centro/entidad de realización

Nombre corto: Entidad de realización

Definición: Nombre oficial de la entidad en la que se ha desarrollado la estancia.

Tipo: Alphanumeric

Obligatoriedad: Recomendado

Tabla de Referencia (Anexo I): [ENTITY@Entity.xsd](#)

Orden: 1

060.010.050.030 Tipo de entidad

Nombre corto: Tipo de entidad

Definición: Carácter de la entidad en la que se ha desarrollado la estancia dentro de las opciones ofrecidas en el desplegable. En el supuesto de que la categoría requerida no se encuentre entre las mostradas por defecto, se recomienda seleccionar la opción "Organismo, Otros" dentro de este campo, ya que automáticamente despliega el campo adicional "Otro" donde se podrá consignar dicha circunstancia en texto libre.

Tipo: Alphanumeric

Tabla de Referencia (Anexo I): CVN_ENTITY_TYPE

Orden: 3

060.010.050.040 Tipo de entidad, otros

Nombre corto: Otros

Definición: Carácter de la entidad en la que se ha desarrollado la estancia. Este campo se utilizará en el supuesto de que la categoría requerida no se encuentre entre las opciones mostradas por defecto en el campo anterior.

Tipo: Alphanumeric

Vinculado a ítem: 060.010.050.030

Orden: 4

060.010.050.050 Localización, país

Nombre corto: País entidad realización

Definición: País en el que se ha desarrollado la estancia. Seleccione el país que corresponda dentro de las opciones ofrecidas en el desplegable.

Tipo: Alphanumeric

Obligatoriedad: Recomendado

Tabla de Referencia (Anexo I): ISO_3166

Orden: 5

060.010.050.060 Localización, Comunidad Autónoma/Región

Nombre corto: C. Autón./Reg. entidad realización

Definición: Comunidad autónoma/región en la que se ha desarrollado la estancia. Seleccione la comunidad autónoma/región que corresponda dentro de las opciones ofrecidas en el desplegable.

Tipo: Alphanumeric

Tabla de Referencia (Anexo I): CVN_REGION

Orden: 6

060.010.050.080 Localización, localidad

Nombre corto: Ciudad entidad realización

Definición: Ciudad en la que se ha desarrollado la estancia.

Tipo: Alphanumeric

Obligatoriedad: Recomendado

Orden: 8

060.010.050.090 Localización, fecha inicio

Nombre corto: Fecha de inicio

Definición: Fecha en la que ha comenzado la estancia. Consignese en la forma más completa posible (si se desconoce el día, introduzca 01). Los formatos admitidos son: - día/mes/año (dd/mm/yyyy): Se indica día, mes y año. Ejemplo: 01/02/2010. - mes/año (mm/yyyy): Se indica mes y año. Ejemplo: 02/2010. - año (yyyy): Se indica el año. Ejemplo: 2010.

Tipo: Date

Obligatoriedad: Recomendado

Orden: 9

060.010.050.100 Localización, duración

Nombre corto: Duración

Definición: Tiempo que permaneció en la estancia, expresado en años, meses y días. Por ejemplo: 6 meses y cinco días, 00.06.05; dos años y medio: 02.06.00.

Tipo: Duration

Obligatoriedad: Recomendado

Orden: 10

060.010.050.110 Objetivo de la estancia

Nombre corto: Objetivos de la estancia

Definición: Metas que la entidad se propone alcanzar como resultado de la participación en la estancia dentro de las opciones ofrecidas en el desplegable. En el supuesto de que la categoría requerida no se encuentre entre las mostradas por defecto, se recomienda seleccionar la opción "Otros" dentro de este campo, ya que automáticamente despliega el campo adicional "Otro" donde se podrá consignar dicha circunstancia en texto libre.

Tipo: Alphanumeric

Obligatoriedad: Recomendado

Tabla de Referencia (Anexo I): CVN_STAY_A

Orden: 11

060.010.050.120 Objetivo de la estancia, otros

Nombre corto: Otros

Definición: Metas que la entidad se propone alcanzar como resultado de la participación en la estancia. Este campo se utilizará en el supuesto de que la categoría requerida no se encuentre entre las opciones mostradas por defecto en el campo anterior.

Tipo: Alphanumeric

Vinculado a ítem: 060.010.050.110

Orden: 12

060.010.050.130 Código Unesco: especialización primaria

Nombre corto: Primaria (Cód. Unesco)

Definición: Codifique mediante código UNESCO el grupo de especialidad en que se encuentra la principal actividad laboral/profesional desempeñada por el titular del CV.

Tipo: Alphanumeric

Tabla de Referencia (Anexo I): UNESCO_CODES

Réplicas: Repeticiones

Orden: 13

060.010.050.140 Código Unesco: especialización secundaria

Nombre corto: Secundaria (Cód. Unesco)

Definición: En el supuesto de que la actividad laboral/profesional desempeñada por el titular del CV se extienda a más de un grupo de especialidad, se deberá codificar mediante código UNESCO el que corresponda a la segunda actividad realizada. Ésta puede encontrarse o no dentro del mismo grupo de especialidad consignado para la actividad principal.

Tipo: Alphanumeric

Tabla de Referencia (Anexo I): UNESCO_CODES

Réplicas: Repeticiones

Orden: 14

060.010.050.150 Código Unesco: especialización terciaria

Nombre corto: Terciaria (Cód. Unesco)

Definición: En el supuesto de que la actividad laboral/profesional desempeñada por el titular del CV se extienda a más de dos grupos de especialidad, se deberá codificar mediante código UNESCO el que corresponda a la tercera actividad realizada. Ésta puede encontrarse o no dentro de alguno de los grupos de especialidad consignados para la actividad principal y secundaria.

Tipo: Alphanumeric

Tabla de Referencia (Anexo I): UNESCO_CODES

Réplicas: Repeticiones

Orden: 15

060.010.050.160 Entidad fuente de la financiación

Nombre corto: Entidad financiadora

Definición: Nombre oficial de la entidad que ha financiado la estancia.

Tipo: Alphanumeric

Tabla de Referencia (Anexo I): ENTITY@Entity.xsd

Orden: 16

060.010.050.250 País de la entidad financiadora

Nombre corto: País entidad financiadora

Definición: País en el que se localiza la entidad financiadora de la estancia. Seleccione el país que corresponda dentro de las opciones ofrecidas en el desplegable.

Tipo: Alphanumeric

Tabla de Referencia (Anexo I): ISO_3166

Orden: 17

060.010.050.260 Comunidad Autónoma/Región de la entidad financiadora

Nombre corto: C. Autón./Reg. entidad financiadora

Definición: Comunidad autónoma/región en la que se localiza la entidad financiadora de la estancia. Seleccione la comunidad autónoma/región que corresponda dentro de las opciones ofrecidas en el desplegable.

Tipo: Alphanumeric

Tabla de Referencia (Anexo I): CVN_REGION

Orden: 18

060.010.050.270 Ciudad de la entidad financiadora

Nombre corto: Ciudad entidad financiadora

Definición: Ciudad en la que se localiza la entidad financiadora de la estancia.

Tipo: Alphanumeric

Orden: 19

060.010.050.180 Tipo de entidad

Nombre corto: Tipo de entidad

Definición: Carácter de la entidad que ha financiado la estancia dentro de las opciones ofrecidas en el desplegable. En el supuesto de que la categoría requerida no se encuentre entre las mostradas por defecto, se recomienda seleccionar la opción "Organismo, Otros" dentro de este campo, ya que automáticamente despliega el campo adicional "Otro" donde se podrá consignar dicha circunstancia en texto libre.

Tipo: Alphanumeric

Tabla de Referencia (Anexo I): CVN_ENTITY_TYPE

Orden: 20

060.010.050.190 Tipo de entidad, otros

Nombre corto: Otros

Definición: Carácter de la entidad que ha financiado la estancia. Este campo se utilizará en el supuesto de que la categoría requerida no se encuentre entre las opciones mostradas por defecto en el campo anterior.

Tipo: Alphanumeric

Vinculado a ítem: 060.010.050.180

Orden: 21

060.010.050.200 Nombre del programa

Nombre corto: Nombre del programa

Definición: Programa por el que se ha financiado la estancia. La movilidad de los investigadores se ha convertido en un fenómeno clave y estratégico para la integración del Espacio Europeo de Investigación y está impulsado por la Unión Europea, con el fin de promover la libertad de circulación del conocimiento y la tecnología. Es asimismo una prioridad de la política científica española (Plan Nacional: Programa Nacional de Movilidad de Recursos Humanos). Las estancias son periodos de tiempo de corta/media/larga duración que el investigador desarrolla de forma continuada en otro centro de investigación de prestigio diferente a la institución a la que esté adscrito y/o en la que estudia máster o doctorado, desarrollando actividades de investigación y/o docencia. Las estancias pueden ser predoctorales (mientras se está haciendo el doctorado) o posdoctorales (una vez obtenido el título de doctor). También pueden clasificarse en competitivas (obtenidas en convocatorias públicas competitivas o contratos de investigación financiados con cargo al centro en que se realiza la estancia) y no competitivas (aquellas que el investigador realiza por su cuenta).

Tipo: Alphanumeric

Orden: 22

060.010.050.210 Tareas contrastables desarrolladas

Nombre corto: Tareas contrastables

Definición: Tareas realizadas durante el tiempo de disfrute de la estancia.

Tipo: Alphanumeric

Obligatoriedad: Recomendado

Orden: 23

060.010.050.220 Capacidades adquiridas posteriormente desarrolladas

Nombre corto: Capac. adq. desarrolladas

Definición: Describa en formato de texto libre la actividad desarrollada durante la estancia en un centro de I+D+i, mencionando las habilidades y destrezas adquiridas, con un máximo aproximado de 100 palabras.

Tipo: Alphanumeric

Orden: 24

060.010.050.230 Resultados más relevantes

Nombre corto: Resultados relevantes

Definición: Describa en formato de texto libre las principales contribuciones realizadas por el titular del CV durante la estancia en un centro de I+D+i, con un máximo aproximado de 100 palabras.

Tipo: Alphanumeric

Orden: 25

060.010.050.240 Palabras clave

Nombre corto: Identificar palabras clave

Definición: Sintetice, mediante el uso de palabras clave, el texto libre anterior.

Tipo: Alphanumeric

Tabla de Referencia (Anexo I): [THESAURUS@thesaurus.xsd](#)

Réplicas: Repeticiones

Orden: 26

060.010.050.280 Facultad, escuela, unidad, centro, hospital o instituto

Nombre corto: Facultad, instituto, centro

Definición: Nombre oficial del centro al que, en su caso, estaba adscrita la estancia.

Tipo: Alphanumeric

Tabla de Referencia (Anexo I): [ENTITY@Entity.xsd](#)

Orden: 28

060.010.050.290 Fecha de finalización

Nombre corto: Fecha de finalización

Definición: Fecha en la que ha finalizado la estancia. Consígnese en la forma más completa posible (si se desconoce el día, introduzca 01). Los formatos admitidos son: - día/mes/año (dd/mm/yyyy): Se indica día, mes y año. Ejemplo: 01/02/2010. - mes/año (mm/yyyy): Se indica mes y año. Ejemplo: 02/2010. - año (yyyy): Se indica el año. Ejemplo: 2010. Tenga en cuenta que una vez generado el fichero PDF, la información de su CVN se presenta siempre en orden descendente por la fecha de fin. Todos los registros que no tengan consignada la fecha de fin se mostrarán al final en dicho PDF.

Tipo: Date

Obligatoriedad: Recomendado

Orden: 29

060.010.050.300 Identificador digital de institución

Nombre corto: Identificador de institución

Definición: Destinado a almacenar identificadores externos de institución o el código persistente que identifica de manera exclusiva a una organización o institución (agencia financiadora, universidad, centro de investigación, etc).

Tipo: Alphanumeric

Réplicas: Repeticiones

Orden: 30

060.010.050.310 Tipo de identificador digital de institución

Nombre corto: Tipo de identificador

Definición: Tipo de identificador de institución dentro de las opciones ofrecidas en el desplegable.

Tipo: Alphanumeric

Tabla de Referencia (Anexo I): [CVN_SOURCE_G](#)

Réplicas: Repeticiones

Orden: 31

060.010.050.320 Tipo de identificador digital de institución, otros

Nombre corto: Tipo de identificador, otros

Definición: En el supuesto de que la categoría requerida no se encuentre entre las mostradas por defecto, se recomienda seleccionar la opción "Otros", ya que automáticamente despliega el campo adicional "Identificador de institución, otros" donde se podrá consignar dicha circunstancia en texto libre.

Tipo: Alphanumeric

Réplicas: Repeticiones

Vinculado a ítem: 060.010.050.310

Orden: 32

060.010.050.330 Identificador digital de institución financiadora

Nombre corto: Identificador de institución

Definición: Destinado a almacenar identificadores externos de institución o el código persistente que identifica de manera exclusiva a una organización o institución (agencia financiadora, universidad, centro de investigación, etc).

Tipo: Alphanumeric

Réplicas: Repeticiones

Orden: 33

060.010.050.340 Tipo de identificador digital de institución financiadora

Nombre corto: Tipo de identificador

Definición: Tipo de identificador de institución dentro de las opciones ofrecidas en el desplegable.

Tipo: Alphanumeric

Tabla de Referencia (Anexo I): CVN_SOURCE_G

Réplicas: Repeticiones

Orden: 34

060.010.050.350 Tipo de identificador digital de institución financiadora, otros

Nombre corto: Tipo de identificador, otros

Definición: En el supuesto de que la categoría requerida no se encuentre entre las mostradas por defecto, se recomienda seleccionar la opción "Otros", ya que automáticamente despliega el campo adicional "Identificador de institución, otros" donde se podrá consignar dicha circunstancia en texto libre.

Tipo: Alphanumeric

Réplicas: Repeticiones

Vinculado a ítem: 060.010.050.340

Orden: 35

060.010.060.000 Indicadores generales de calidad de la producción científica

Nombre corto: Indicadores generales calidad

Definición: Indicadores generales de calidad de la producción científica

Tipo: Alphanumeric

Orden: 6

060.010.060.010 Indicadores generales de calidad de la producción científica

Nombre corto: Indicadores generales calidad

Definición: Indicadores generales de calidad de la producción científica

Tipo: Alphanumeric

Orden: 1

060.020.000.000 Gestión de I+D+i y participación en comités científicos

Nombre corto: Gestión de I+D+i

Definición: Cumplimente en los apartados siguientes la participación en comités y representaciones nacionales e internacionales, organización y gestión de eventos y acciones de I+D+i, así como otros modos de colaboración científica, representación y experiencia en evaluación, entre otros aspectos.

Tipo: Alphanumeric

Orden: 2

060.020.010.000 Asesoramiento científico y tecnológico

Nombre corto: Comités científicos, técnicos y/o asesores

Definición: En este apartado se consignarán los datos relativos a la participación en comités científicos, técnicos, éticos, asesores y redes, asociaciones u otros organismos de asesoramiento y representaciones nacionales e internacionales, así como contribuciones de consulta y evaluación en materias científico-técnicas relevantes y en diplomacia científica.

Tipo: Alphanumeric

Réplicas: Repeticiones

Orden: 1

060.020.010.010 Título de la actividad

Nombre corto: Título de la actividad

Definición: Nombre la actividad desempeñada como asesor.

Tipo: Alphanumeric

Obligatoriedad: Recomendado

Orden: 1

060.020.010.020 País de radicación

Nombre corto: País de radicación

Definición: País en el que se localiza el comité científico, técnico y/o asesor. Seleccione el país que corresponda dentro de las opciones ofrecidas en el desplegable.

Tipo: Alphanumeric

Tabla de Referencia (Anexo I): ISO_3166

Orden: 2

060.020.010.030 Comunidad Autónoma/Región de radicación

Nombre corto: C. Autón./Reg. de radicación

Definición: Comunidad autónoma/región en la que se localiza el comité científico, técnico y/o asesor. Seleccione la comunidad autónoma/región que corresponda dentro de las opciones ofrecidas en el desplegable.

Tipo: Alphanumeric

Tabla de Referencia (Anexo I): CVN_REGION

Orden: 3

060.020.010.050 Ciudad de radicación

Nombre corto: Ciudad de radicación

Definición: Ciudad en la que se localiza el comité científico, técnico y/o asesor.

Tipo: Alphanumeric

Orden: 5

060.020.010.190 País de la entidad de la que depende el programa

Nombre corto: País entidad afiliación

Definición: País en el que se localiza la entidad de la que depende el comité científico, técnico y/o asesor del que ha formado parte. Seleccione el país que corresponda dentro de las opciones ofrecidas en el desplegable.

Tipo: Alphanumeric

Tabla de Referencia (Anexo I): ISO_3166

Orden: 6

060.020.010.180 Comunidad Autónoma/Región de la entidad de la que depende el programa

Nombre corto: C. Autón./Reg. entidad afiliación

Definición: Comunidad autónoma/región en la que se localiza la entidad de la que depende el comité científico, técnico y/o asesor. Seleccione la comunidad autónoma/región que corresponda dentro de las opciones ofrecidas en el desplegable.

Tipo: Alphanumeric

Tabla de Referencia (Anexo I): CVN_REGION

Orden: 7

060.020.010.170 Ciudad de la entidad de la que depende el programa

Nombre corto: Ciudad entidad afiliación

Definición: Ciudad en la que se localiza la entidad de la que depende el comité científico, técnico y/o asesor.

Tipo: Alphanumeric

Orden: 8

060.020.010.060 Entidad de la que depende

Nombre corto: Entidad de afiliación

Definición: Nombre oficial de la entidad de la que depende el comité científico, técnico y/o asesor del que ha formado parte.

Tipo: Alphanumeric

Tabla de Referencia (Anexo I): [ENTITY@Entity.xsd](#)

Orden: 9

060.020.010.080 Tipo de entidad

Nombre corto: Tipo de entidad

Definición: Carácter de la entidad u órgano con el que colabora en su participación como asesor dentro de las opciones ofrecidas en el desplegable. En el supuesto de que la categoría requerida no se encuentre entre las mostradas por defecto, se recomienda seleccionar la opción "Organismo, Otros" dentro de este campo, ya que automáticamente despliega el campo adicional "Otros" donde se podrá consignar dicha circunstancia en texto libre.

Tipo: Alphanumeric

Tabla de Referencia (Anexo I): CVN_ENTITY_TYPE

Orden: 11

060.020.010.090 Tipo de entidad, otros

Nombre corto: Otros

Definición: Carácter de la entidad de la que depende el comité científico, técnico y/o asesor. Este campo se utilizará en el supuesto de que la categoría requerida no se encuentre entre las opciones mostradas por defecto en el campo anterior.

Tipo: Alphanumeric

Vinculado a ítem: 060.020.010.080

Orden: 12

060.020.010.100 **Ámbito de la actividad**

Nombre corto: Ámbito geográfico

Definición: Cobertura geográfica o nivel administrativo de la entidad u órgano con el que colabora en su participación como asesor dentro de las opciones ofrecidas en el desplegable. En el supuesto de que la categoría requerida no se encuentre entre las mostradas por defecto, se recomienda seleccionar la opción "Otros" dentro de este campo, ya que automáticamente despliega el campo adicional "Otros" donde se podrá consignar dicha circunstancia en texto libre.

Tipo: Alphanumeric

Tabla de Referencia (Anexo I): CVN_SCOPE_A

Orden: 13

060.020.010.110 **Ámbito de la actividad, otros**

Nombre corto: Otros

Definición: Cobertura geográfica de la entidad de la que depende el comité científico, técnico y/o asesor. Este campo se utilizará en el supuesto de que la categoría requerida no se encuentre entre las opciones mostradas por defecto en el campo anterior.

Tipo: Alphanumeric

Vinculado a ítem: 060.020.010.100

Orden: 14

060.020.010.120 **Código Unesco: especialización primaria**

Nombre corto: Primaria (Cód. Unesco)

Definición: Codifique mediante código UNESCO el grupo de especialidad en que se encuentra la principal actividad laboral/profesional desempeñada por el titular del CV.

Tipo: Alphanumeric

Tabla de Referencia (Anexo I): UNESCO_CODES

Réplicas: Repeticiones

Orden: 15

060.020.010.130 **Código Unesco: especialización secundaria**

Nombre corto: Secundaria (Cód. Unesco)

Definición: En el supuesto de que la actividad laboral/profesional desempeñada por el titular del CV se extienda a más de un grupo de especialidad, se deberá codificar mediante código UNESCO el que corresponda a la segunda actividad realizada. Ésta puede encontrarse o no dentro del mismo grupo de especialidad consignado para la actividad principal.

Tipo: Alphanumeric

Tabla de Referencia (Anexo I): UNESCO_CODES

Réplicas: Repeticiones

Orden: 16

060.020.010.140 **Código Unesco: especialización terciaria**

Nombre corto: Terciaria (Cód. Unesco)

Definición: En el supuesto de que la actividad laboral/profesional desempeñada por el titular del CV se extienda a más de dos grupos de especialidad, se deberá codificar mediante código UNESCO el que corresponda a la tercera actividad realizada. Ésta puede encontrarse o no dentro de alguno de los grupos de especialidad consignados para la actividad principal y secundaria.

Tipo: Alphanumeric

Tabla de Referencia (Anexo I): UNESCO_CODES

Réplicas: Repeticiones

Orden: 17

060.020.010.150 Fecha inicio

Nombre corto: Fecha de inicio

Definición: Fecha en la que comenzó su participación en el comité científico, técnico y/o asesor. Consígnese en la forma más completa posible (si se desconoce el día, introduzca 01). Los formatos admitidos son: - día/mes/año (dd/mm/yyyy): Se indica día, mes y año. Ejemplo: 01/02/2010. - mes/año (mm/yyyy): Se indica mes y año. Ejemplo: 02/2010. - año (yyyy): Se indica el año. Ejemplo: 2010.

Tipo: Date

Orden: 18

060.020.010.160 Fecha de finalización

Nombre corto: Fecha de finalización

Definición: Fecha en la que ha finalizado su participación en el comité científico, técnico y/o o asesor. Consígnese en la forma más completa posible (si se desconoce el día, introduzca 01). Los formatos admitidos son: - día/mes/año (dd/mm/yyyy): Se indica día, mes y año. Ejemplo: 01/02/2010. - mes/año (mm/yyyy): Se indica mes y año. Ejemplo: 02/2010. - año (yyyy): Se indica el año. Ejemplo: 2010. Tenga en cuenta que una vez generado el fichero PDF, la información de su CVN se presenta siempre en orden descendente por la fecha de fin. Todos los registros que no tengan consignada la fecha de fin se mostrarán al final en dicho PDF.

Tipo: Date

Orden: 19

060.020.010.200 Identificador digital de institución

Nombre corto: Identificador de institución

Definición: Destinado a almacenar identificadores externos de institución o el código persistente que identifica de manera exclusiva a una organización o institución (agencia financiadora, universidad, centro de investigación, etc).

Tipo: Alphanumeric

Réplicas: Repeticiones

Orden: 20

060.020.010.210 Tipo de identificador digital de institución

Nombre corto: Tipo de identificador

Definición: Tipo de identificador de institución dentro de las opciones ofrecidas en el desplegable.

Tipo: Alphanumeric

Tabla de Referencia (Anexo I): CVN_SOURCE_G

Réplicas: Repeticiones

Orden: 21

060.020.010.220 Tipo de identificador digital de institución, otros

Nombre corto: Tipo de identificador, otros

Definición: En el supuesto de que la categoría requerida no se encuentre entre las mostradas por defecto, se recomienda seleccionar la opción "Otros", ya que automáticamente despliega el campo adicional "Identificador de institución, otros" donde se podrá consignar dicha circunstancia en texto libre.

Tipo: Alphanumeric

Réplicas: Repeticiones

Vinculado a ítem: 060.020.010.210

Orden: 22

060.020.010.230 Tipo de asesoramiento

Nombre corto: Tipo de asesoramiento

Definición: Ámbito de la asesoría científica dentro de las opciones ofrecidas en el desplegable. En el supuesto de que la categoría requerida no se encuentre entre las mostradas por defecto, se recomienda seleccionar la opción "Otros" dentro de este campo, ya que automáticamente despliega el campo adicional "Otro" donde se podrá consignar dicha circunstancia en texto libre.

Tipo: Alphanumeric

Tabla de Referencia (Anexo I): CVN_CONSULT_B

Orden: 23

060.020.010.240 Tipo de asesoramiento, otros

Nombre corto: Tipo de asesoramiento, otros

Definición: Ámbito de la asesoría científica. Este campo se utilizará en el supuesto de que la categoría requerida no se encuentre entre las opciones mostradas por defecto en el campo anterior.

Tipo: Alphanumeric

Vinculado a ítem: 060.020.010.230

Orden: 24

060.020.010.250 Modalidad de la actividad

Nombre corto: Modalidad de la actividad

Definición: Categorice las tareas desarrolladas en su participación como asesor dentro de las opciones ofrecidas en el desplegable. En el supuesto de que la categoría requerida no se encuentre entre las mostradas por defecto, se recomienda seleccionar la opción "Otros" dentro de este campo, ya que automáticamente despliega el campo adicional "Otro" donde se podrá consignar dicha circunstancia en texto libre.

Tipo: Alphanumeric

Tabla de Referencia (Anexo I): CVN_ACTIVITY_C

Orden: 25

060.020.010.260 Modalidad de la actividad, otros

Nombre corto: Modalidad, otros

Definición: Tareas desarrolladas en su participación como asesor. Este campo se utilizará en el supuesto de que la categoría requerida no se encuentre entre las opciones mostradas por defecto en el campo anterior.

Tipo: Alphanumeric

Vinculado a ítem: 060.020.010.250

Orden: 26

060.020.010.270 Sector entidad de afiliación

Nombre corto: Sector entidad de afiliación

Definición: Sector al que pertenece la entidad u órgano con el que colabora en su participación como asesor. Sector Público para las instituciones, organizaciones y empresas que son manejados directa o indirectamente por las Administraciones públicas. Sector privado para el caso en que la propiedad es individual de personas o empresas.

Tipo: Alphanumeric

Tabla de Referencia (Anexo I): CVN_SECTOR_A

Orden: 27

060.020.010.280 Grado de contribución

Nombre corto: Grado de contribución

Definición: Tipo de participación desempeñada como asesor. En el supuesto de que la categoría requerida no se encuentre entre las mostradas por defecto, se recomienda seleccionar la opción "Otros" dentro de este campo, ya que automáticamente despliega el campo adicional "Otro" donde se podrá consignar dicha circunstancia en texto libre.

Tipo: Alphanumeric

Réplicas: Repeticiones

Tabla de Referencia (Anexo I): CVN_PARTICIPATION_I

Orden: 28

060.020.010.290 Grado de contribución, otros

Nombre corto: Grado de contribución, otros

Definición: Tipo de participación desempeñada como asesor. Este campo se utilizará en el supuesto de que la categoría requerida no se encuentre entre las opciones mostradas por defecto en el campo anterior.

Tipo: Alphanumeric

Vinculado a ítem: 060.020.010.280

Orden: 29

060.020.010.300 URL, dirección electrónica

Nombre corto: URL, dirección electrónica

Definición: Dirección de Internet que enlaza al sitio web en su actividad desempeñada como asesor.

Tipo: Alphanumeric

Orden: 30

060.020.010.310 Resultados más relevantes

Nombre corto: Resultados más relevantes

Definición: Principales contribuciones del titular del CV y resultados más destacados como consecuencia de las actividades desarrolladas en el campo de la asesoría científica, con un máximo aproximado de 100 palabras.

Tipo: Alphanumeric

Orden: 31

060.020.010.320 Carácter de la actividad

Nombre corto: Carácter de la actividad

Definición: Naturaleza de la asesoría científica dentro de las opciones ofrecidas en el desplegable.

Tipo: Alphanumeric

Tabla de Referencia (Anexo I): CVN_CONSULT_A

Orden: 32

060.020.010.330 Poder del Estado

Nombre corto: Poder del Estado

Definición: Poder del Estado con el que colabora en su participación como asesor, si fuera el caso.

Tipo: Alphanumeric

Tabla de Referencia (Anexo I): CVN_AUTHORITY_A

Orden: 33

060.020.010.340 Participación de la asesoría con comité evaluador de admisión externo

Nombre corto: Con comité de admisión ex

Definición: Señale si la designación en su participación como asesor cuenta o no con procedimientos selectivos externos de admisión.

Tipo: Boolean

Orden: 34

060.020.020.000 Otros modos de colaboración con investigadores/as o tecnólogos/as

Nombre corto: Otros modos de colaboración

Definición: En este apartado se consignarán los datos relativos a otros modos de colaboración con equipos de investigación científicos, técnicos y/o tecnológicos de otros centros de I+D, tanto públicos como privados (incluida la colaboración mixta público-privada en cualquiera de sus modalidades), nacionales o internacionales, de reconocido prestigio a criterio del titular del CV.

Tipo: Alphanumeric

Réplicas: Repeticiones

Orden: 2

060.020.020.010 Modo de relación

Nombre corto: Modo de relación

Definición: Categorice la modalidad de colaboración desarrollada dentro de las opciones ofrecidas en el desplegable. En el supuesto de que la categoría requerida no se encuentre entre las mostradas por defecto, se recomienda seleccionar la opción "Otros" dentro de este campo, ya que automáticamente despliega el campo adicional "Otro" donde se podrá consignar dicha circunstancia en texto libre.

Tipo: Alphanumeric

Tabla de Referencia (Anexo I): CVN_COLLABORATION_A

Orden: 1

060.020.020.020 Modo de relación, otros

Nombre corto: Otros

Definición: Modalidad de colaboración desarrollada. Este campo se utilizará en el supuesto de que la categoría requerida no se encuentre entre las opciones mostradas por defecto en el campo anterior.

Tipo: Alphanumeric

Vinculado a ítem: 060.020.020.010

Orden: 2

060.020.020.030 País de radicación

Nombre corto: País de radicación

Definición: País en el que se localiza el equipo investigador con el que ha colaborado. Seleccione el país que corresponda dentro de las opciones ofrecidas en el desplegable.

Tipo: Alphanumeric

Tabla de Referencia (Anexo I): ISO_3166

Orden: 3

060.020.020.040 Comunidad Autónoma/Región de radicación

Nombre corto: C. Autón./Reg. de radicación

Definición: Comunidad autónoma/región en la que se localiza el equipo investigador con el que ha colaborado. Seleccione la comunidad autónoma/región que corresponda dentro de las opciones ofrecidas en el desplegable.

Tipo: Alphanumeric

Tabla de Referencia (Anexo I): CVN_REGION

Orden: 4

060.020.020.060 Ciudad de radicación

Nombre corto: Ciudad de radicación

Definición: Ciudad en la que se localiza el equipo investigador con el que ha colaborado.

Tipo: Alphanumeric

Orden: 5

060.020.020.070 Nombres de los investigadores principales (IP, Co-IP,...)

Nombre corto: Nombres investigadores principales (IP, Co-IP,...)

Definición: Nombre del investigador/es responsable/s y/o principal/es del grupo con los que ha colaborado (IP, Co-IP, etc.) incluso en el caso de que alguno de ellos coincida con el titular del CVN (no se pide nombrar nominalmente a los demás miembros del grupo). En el campo "Firma" debe consignarse la forma normalizada con que cada investigador firma sus trabajos, en tanto que en las casillas de nombre y apellidos se especificará el nombre completo de éste. Por ejemplo: Firma: Arenas-Busto, M.; Nombre: Miguel; Primer Apellido: Arenas; Segundo Apellido: Busto.

Tipo: Alphanumeric

Réplicas: Repeticiones

Orden: 6

060.020.020.170 País de la entidad participante

Nombre corto: País entidad participante

Definición: País en el que se localizan las entidades que han participado en el proyecto. Seleccione el país que corresponda dentro de las opciones ofrecidas en el desplegable.

Tipo: Alphanumeric

Tabla de Referencia (Anexo I): ISO_3166

Réplicas: Repeticiones

Orden: 7

060.020.020.180 Comunidad Autónoma/Región de la entidad participante

Nombre corto: C. Autón./Reg. entidad participante

Definición: Comunidad autónoma /región en la que se localizan las entidades que han participado en el proyecto. Seleccione la comunidad autónoma/región que corresponda dentro de las opciones ofrecidas en el desplegable.

Tipo: Alphanumeric

Tabla de Referencia (Anexo I): CVN_REGION

Réplicas: Repeticiones

Orden: 8

060.020.020.190 Ciudad de la entidad participante

Nombre corto: Ciudad entidad participante

Definición: Ciudad en la que se localizan las entidades que han participado en el proyecto.

Tipo: Alphanumeric

Réplicas: Repeticiones

Orden: 9

060.020.020.080 Entidades participantes

Nombre corto: Entidad/es participante/s

Definición: Nombre oficial de las entidades que han participado en el proyecto. Desde este control se pueden seleccionar varias entidades de la norma o bien escribir una nueva entidad en texto libre.

Tipo: Alphanumeric

Tabla de Referencia (Anexo I): [ENTITY@Entity.xsd](#)

Réplicas: Repeticiones

Orden: 10

060.020.020.100 Tipo de entidad

Nombre corto: Tipo de entidad

Definición: Carácter de la entidad con la que ha colaborado dentro de las opciones ofrecidas en el desplegable. En el supuesto de que la categoría requerida no se encuentre entre las mostradas por defecto, se recomienda seleccionar la opción "Organismo, Otros" dentro de este campo, ya que automáticamente despliega el campo adicional "Otros" donde se podrá consignar dicha circunstancia en texto libre.

Tipo: Alphanumeric

Tabla de Referencia (Anexo I): CVN_ENTITY_TYPE

Réplicas: Repeticiones

Orden: 12

060.020.020.110 Tipo de entidad, otros

Nombre corto: Otros

Definición: Carácter de la entidad con la que ha colaborado. Este campo se utilizará en el supuesto de que la categoría requerida no se encuentre entre las opciones mostradas por defecto en el campo anterior.

Tipo: Alphanumeric

Réplicas: Repeticiones

Vinculado a ítem: 060.020.020.100

Orden: 13

060.020.020.120 Fecha de inicio

Nombre corto: Fecha de inicio

Definición: Fecha en la que comenzó su colaboración con el equipo investigador de otro centro de I+D. Consígnese en la forma más completa posible (si se desconoce el día, introduzca 01). Los formatos admitidos son: - día/mes/año (dd/mm/yyyy): Se indica día, mes y año. Ejemplo: 01/02/2010. - mes/año (mm/yyyy): Se indica mes y año. Ejemplo: 02/2010. - año (yyyy): Se indica el año. Ejemplo: 2010.

Tipo: Date

Orden: 14

060.020.020.130 Duración

Nombre corto: Duración

Definición: Tiempo que permaneció colaborando con el equipo investigador de otro centro de I+D expresado en años, meses y días. Por ejemplo: 6 meses y cinco días, 00.06.05; dos años y medio: 02.06.00.

Tipo: Duration

Orden: 15

060.020.020.140 Descripción del objeto de la colaboración

Nombre corto: Descripción de la colaboración

Definición: Describa en formato de texto libre la actividad desarrollada durante su colaboración con el equipo investigador de otro centro de I+D, con un máximo aproximado de 100 palabras.

Tipo: Alphanumeric

Orden: 16

060.020.020.150 Resultados más relevantes

Nombre corto: Resultados relevantes

Definición: Describa en formato de texto libre las principales contribuciones realizadas durante su colaboración con el equipo investigador de otro centro de I+D, con un máximo aproximado de 100 palabras.

Tipo: Alphanumeric

Orden: 17

060.020.020.160 Palabras clave

Nombre corto: Identificar palabras clave

Definición: Sintetice, mediante el uso de palabras clave, el texto libre anterior.

Tipo: Alphanumeric

Réplicas: Repeticiones

Tabla de Referencia (Anexo I): [THESAURUS@thesaurus.xsd](#)

Orden: 18

060.020.020.200 Identificador digital de institución

Nombre corto: Identificador de institución

Definición: Destinado a almacenar identificadores externos de institución o el código persistente que identifica de manera exclusiva a una organización o institución (agencia financiadora, universidad, centro de investigación, etc).

Tipo: Alphanumeric

Réplicas: Repeticiones

Orden: 20

060.020.020.210 Tipo de identificador digital de institución

Nombre corto: Tipo de identificador

Definición: Tipo de identificador de institución dentro de las opciones ofrecidas en el desplegable.

Tipo: Alphanumeric

Tabla de Referencia (Anexo I): CVN_SOURCE_G

Réplicas: Repeticiones

Orden: 21

060.020.020.220 Tipo de identificador digital de institución, otros

Nombre corto: Tipo de identificador, otros

Definición: En el supuesto de que la categoría requerida no se encuentre entre las mostradas por defecto, se recomienda seleccionar la opción "Otros", ya que automáticamente despliega el campo adicional "Identificador de institución, otros" donde se podrá consignar dicha circunstancia en texto libre.

Tipo: Alphanumeric

Réplicas: Repeticiones

Vinculado a ítem: 060.020.020.210

Orden: 22

060.020.030.000 Organización de actividades de I+D+i

Nombre corto: Organiz. activ. I+D+i

Definición: En este apartado se consignará la experiencia en la organización y planificación de actividades y/o eventos científicos, técnicos y/o tecnológicos públicos y privados, nacionales e internacionales, como congresos, seminarios, jornadas, exposiciones, ferias, etc. La organización de un evento se relaciona con el establecimiento de objetivos, la planificación y programación de actividades (tiempo y fases) y con la organización y gestión de los recursos necesarios para alcanzar los objetivos fijados.

Tipo: Alphanumeric

Réplicas: Repeticiones

Orden: 3

060.020.030.010 Título de la actividad

Nombre corto: Título de la actividad

Definición: Nombre de la actividad y/o evento científico, técnico y/o tecnológico en cuya organización ha participado.

Tipo: Alphanumeric

Obligatoriedad: Recomendado

Orden: 1

060.020.030.020 Tipo de actividad

Nombre corto: Tipo de actividad

Definición: Tipo de actividad y/o evento científico, técnico y/o tecnológico en cuya organización ha participado.

Tipo: Alphanumeric

Orden: 2

060.020.030.030 País de la actividad

Nombre corto: País de celebración

Definición: País en el que se ha celebrado la actividad y/o evento. Seleccione el país que corresponda dentro de las opciones ofrecidas en el desplegable.

Tipo: Alphanumeric

Tabla de Referencia (Anexo I): ISO_3166

Orden: 3

060.020.030.040 Comunidad Autónoma/Región de la actividad

Nombre corto: C. Autón./Reg. de celebración

Definición: Comunidad autónoma/región en la que se ha celebrado la actividad y/o evento. Seleccione la comunidad autónoma/región que corresponda dentro de las opciones ofrecidas en el desplegable.

Tipo: Alphanumeric

Tabla de Referencia (Anexo I): CVN_REGION

Orden: 4

060.020.030.060 Ciudad de la actividad

Nombre corto: Ciudad de celebración

Definición: Ciudad en la que se ha celebrado la actividad y/o evento.

Tipo: Alphanumeric

Orden: 6

060.020.030.180 País de la entidad convocante

Nombre corto: País entidad convocante

Definición: País en el que se localiza la entidad que ha convocado la actividad y/o evento científico, técnico y/o tecnológico. Seleccione el país que corresponda dentro de las opciones ofrecidas en el desplegable.

Tipo: Alphanumeric

Tabla de Referencia (Anexo I): ISO_3166

Orden: 7

060.020.030.190 Comunidad Autónoma/Región de la entidad convocante

Nombre corto: C. Autón./Reg. entidad convocante

Definición: Comunidad autónoma/región en la que se localiza la entidad que ha convocado la actividad y/o evento científico-técnico y/o tecnológico. Seleccione la comunidad autónoma/región que corresponda dentro de las opciones ofrecidas en el desplegable.

Tipo: Alphanumeric

Tabla de Referencia (Anexo I): CVN_REGION

Orden: 8

060.020.030.200 Ciudad de la entidad convocante

Nombre corto: Ciudad entidad convocante

Definición: Ciudad en la que se localiza la entidad que ha convocado la actividad y/o evento científico, técnico y/o tecnológico.

Tipo: Alphanumeric

Orden: 9

060.020.030.070 Entidad convocante

Nombre corto: Entidad convocante

Definición: Nombre oficial de la entidad que ha convocado la actividad y/o evento científico, técnico y/o tecnológico.

Tipo: Alphanumeric

Tabla de Referencia (Anexo I): ENTITY@Entity.xsd

Orden: 10

060.020.030.090 Tipo de entidad convocante

Nombre corto: Tipo de entidad

Definición: Carácter de la entidad que ha convocado la actividad y/o evento dentro de las opciones ofrecidas en el desplegable. En el supuesto de que la categoría requerida no se encuentre entre las mostradas por defecto, se recomienda seleccionar la opción "Organismo, Otros" dentro de este campo, ya que automáticamente despliega el campo adicional "Otros" donde se podrá consignar dicha circunstancia en texto libre.

Tipo: Alphanumeric

Tabla de Referencia (Anexo I): CVN_ENTITY_TYPE

Orden: 12

060.020.030.100 Tipo de entidad convocante, otros

Nombre corto: Otros

Definición: Carácter de la entidad que ha convocado la actividad y/o evento. Este campo se utilizará en el supuesto de que la categoría requerida no se encuentre entre las opciones mostradas por defecto en el campo anterior.

Tipo: Alphanumeric

Vinculado a ítem: 060.020.030.090

Orden: 13

060.020.030.110 Modo de participación

Nombre corto: Modo de participación

Definición: Categorice su modalidad de participación en la organización de la actividad y/o evento dentro de las opciones ofrecidas en el desplegable. En el supuesto de que la categoría requerida no se encuentre entre las mostradas por defecto, se recomienda seleccionar la opción "Otros" dentro de este campo, ya que automáticamente despliega el campo adicional "Otros" donde se podrá consignar dicha circunstancia en texto libre.

Tipo: Alphanumeric

Tabla de Referencia (Anexo I): CVN_PARTICIPATION_C

Orden: 14

060.020.030.120 Modo de participación, otros

Nombre corto: Otros

Definición: Modalidad de participación en la organización de la actividad y/o evento. Este campo se utilizará en el supuesto de que la categoría requerida no se encuentre entre las opciones mostradas por defecto en el campo anterior.

Tipo: Alphanumeric

Vinculado a ítem: 060.020.030.110

Orden: 15

060.020.030.130 Ámbito de la reunión

Nombre corto: Ámbito geográfico

Definición: Cobertura geográfica de la actividad y/o evento dentro de las opciones ofrecidas en el desplegable. En el supuesto de que la categoría requerida no se encuentre entre las mostradas por defecto, se recomienda seleccionar la opción "Otros" dentro de este campo, ya que automáticamente despliega el campo adicional "Otro" donde se podrá consignar dicha circunstancia en texto libre.

Tipo: Alphanumeric

Tabla de Referencia (Anexo I): CVN_SCOPE_A

Orden: 16

060.020.030.140 Ámbito de la reunión, otros

Nombre corto: Otros

Definición: Cobertura geográfica de la actividad y/o evento. Este campo se utilizará en el supuesto de que la categoría requerida no se encuentre entre las opciones mostradas por defecto en el campo anterior.

Tipo: Alphanumeric

Vinculado a ítem: 060.020.030.130

Orden: 17

060.020.030.150 Número de asistentes

Nombre corto: N° de asistentes

Definición: Número aproximado de personas que han asistido a la actividad y/o evento científico, técnico y/o tecnológico celebrado.

Tipo: Double

Orden: 18

060.020.030.160 Fecha de inicio

Nombre corto: Fecha de inicio

Definición: Fecha en la que comenzó su participación en la organización de la actividad y/o evento. Consígnese en la forma más completa posible (si se desconoce el día, introduzca 01). Los formatos admitidos son: - día/mes/año (dd/mm/yyyy): Se indica día, mes y año. Ejemplo: 01/02/2010. - mes/año (mm/yyyy): Se indica mes y año. Ejemplo: 02/2010. - año (yyyy): Se indica el año. Ejemplo: 2010.

Tipo: Date

Orden: 19

060.020.030.170 Duración

Nombre corto: Duración

Definición: Tiempo que permaneció organizando y planificando la actividad y/o evento científico, técnico y/o tecnológico público y privado, nacional e internacional, expresado en años, meses y días. Por ejemplo: 6 meses y cinco días, 00.06.05; dos años y medio: 02.06.00.

Tipo: Duration

Orden: 20

060.020.030.220 Fecha de finalización

Nombre corto: Fecha de finalización

Definición: Fecha en la que ha finalizado su participación en la organización de la actividad y/o evento científico, técnico y/o tecnológico. Consígnese en la forma más completa posible (si se desconoce el día, introduzca 01). Los formatos admitidos son: - día/mes/año (dd/mm/yyyy): Se indica día, mes y año. Ejemplo: 01/02/2010. - mes/año (mm/yyyy): Se indica mes y año. Ejemplo: 02/2010. - año (yyyy): Se indica el año. Ejemplo: 2010. Tenga en cuenta que una vez generado el fichero PDF, la información de su CVN se presenta siempre en orden descendente por la fecha de fin. Todos los registros que no tengan consignada la fecha de fin se mostrarán al final en dicho PDF.

Tipo: Date

Obligatoriedad: Recomendado

Orden: 23

060.020.030.230 Identificador digital de institución

Nombre corto: Identificador de institución

Definición: Destinado a almacenar identificadores externos de institución o el código persistente que identifica de manera exclusiva a una organización o institución (agencia financiadora, universidad, centro de investigación, etc).

Tipo: Alphanumeric

Réplicas: Repeticiones

Orden: 24

060.020.030.240 Tipo de identificador digital de institución

Nombre corto: Tipo de identificador

Definición: Tipo de identificador de institución dentro de las opciones ofrecidas en el desplegable.

Tipo: Alphanumeric

Tabla de Referencia (Anexo I): CVN_SOURCE_G

Réplicas: Repeticiones

Orden: 25

060.020.030.250 Tipo de identificador digital de institución, otros

Nombre corto: Tipo de identificador, otros

Definición: En el supuesto de que la categoría requerida no se encuentre entre las mostradas por defecto, se recomienda seleccionar la opción "Otros", ya que automáticamente despliega el campo adicional "Identificador de institución, otros" donde se podrá consignar dicha circunstancia en texto libre.

Tipo: Alphanumeric

Réplicas: Repeticiones

Vinculado a ítem: 060.020.030.240

Orden: 26

060.020.040.000 Gestión de I+D+i

Nombre corto: Gestión I+D+i

Definición: En este apartado se consignará la experiencia en el desempeño de cargos de dirección y/o administración en el entorno educativo, científico, técnico y/o tecnológico, público y privado, nacional e internacional.

Tipo: Alphanumeric

Réplicas: Repeticiones

Orden: 4

060.020.040.010 Funciones desempeñadas

Nombre corto: Funciones desempeñadas

Definición: Describa en formato de texto libre sus funciones de gestión en I+D+i. Se recomienda la utilización de palabras clave en la medida de lo posible.

Tipo: Alphanumeric

Orden: 1

060.020.040.020 País de la entidad de realización

Nombre corto: País entidad realización

Definición: País en el que se localiza la entidad donde ha desempeñado funciones de gestión en I+D+i. Seleccione el país que corresponda dentro de las opciones ofrecidas en el desplegable.

Tipo: Alphanumeric

Tabla de Referencia (Anexo I): ISO_3166

Orden: 2

060.020.040.030 Comunidad Autónoma/Región de la entidad de realización

Nombre corto: C. Autón./Reg. entidad realización

Definición: Comunidad autónoma/región en la que se localiza la entidad donde ha desempeñado funciones de gestión en I+D+i. Seleccione la comunidad autónoma/región que corresponda dentro de las opciones ofrecidas en el desplegable.

Tipo: Alphanumeric

Tabla de Referencia (Anexo I): CVN_REGION

Orden: 3

060.020.040.050 Ciudad de la entidad de realización

Nombre corto: Ciudad entidad realización

Definición: Ciudad en la que se localiza la entidad donde ha desempeñado funciones de gestión en I+D+i.

Tipo: Alphanumeric

Orden: 4

060.020.040.060 Nombre de la actividad

Nombre corto: Nombre de la actividad

Definición: Nombre de la actividad, programa y/o evento científico, técnico y/o tecnológico en cuya gestión ha participado.

Tipo: Alphanumeric

Orden: 5

060.020.040.070 Tipología de la gestión

Nombre corto: Tipología de la gestión

Definición: Tipo de actividad, programa y/o evento científico, técnico y/o tecnológico en el que ha desempeñado funciones de gestión en I+D+i dentro de las opciones ofrecidas en el desplegable. En el supuesto de que la categoría requerida no se encuentre entre las mostradas por defecto, se recomienda seleccionar la opción "Otros" dentro de este campo, ya que automáticamente despliega el campo adicional "Otros" donde se podrá consignar dicha circunstancia en texto libre.

Tipo: Alphanumeric

Tabla de Referencia (Anexo I): CVN_MANAGEMENT_A

Orden: 6

060.020.040.080 Tipología de la gestión, otros

Nombre corto: Otros

Definición: Tipo de actividad, programa y/o evento científico, técnico y/o tecnológico en el que ha desempeñado funciones de gestión en I+D+i. Este campo se utilizará en el supuesto de que la categoría requerida no se encuentre entre las opciones mostradas por defecto en el campo anterior.

Tipo: Alphanumeric

Vinculado a ítem: 060.020.040.070

Orden: 7

060.020.040.090 Entorno, entidad donde se ejerció la responsabilidad

Nombre corto: Entidad de realización

Definición: Nombre oficial de la entidad en la que ha desempeñado funciones de gestión en I+D+i.

Tipo: Alphanumeric

Tabla de Referencia (Anexo I): [ENTITY@Entity.xsd](#)

Orden: 8

060.020.040.110 Entorno, tipo de entidad

Nombre corto: Tipo de entidad

Definición: Carácter de la entidad en la que ha desempeñado funciones de gestión en I+D+i dentro de las opciones ofrecidas en el desplegable. En el supuesto de que la categoría requerida no se encuentre entre las mostradas por defecto, se recomienda seleccionar la opción "Organismo, Otros" dentro de este campo, ya que automáticamente despliega el campo adicional "Otro" donde se podrá consignar dicha circunstancia en texto libre.

Tipo: Alphanumeric

Tabla de Referencia (Anexo I): CVN_ENTITY_TYPE

Orden: 10

060.020.040.120 Entorno, tipo de entidad, otros

Nombre corto: Otros

Definición: Carácter de la entidad en la que ha desempeñado funciones de gestión en I+D+i. Este campo se utilizará en el supuesto de que la categoría requerida no se encuentre entre las opciones mostradas por defecto en el campo anterior.

Tipo: Alphanumeric

Vinculado a ítem: 060.020.040.110

Orden: 11

060.020.040.130 Entorno, fecha de inicio

Nombre corto: Fecha de inicio

Definición: Fecha en la que comenzó a desempeñar funciones de gestión en I+D+i. Consígnese en la forma más completa posible (si se desconoce el día, introduzca 01). Los formatos admitidos son: - día/mes/año (dd/mm/yyyy): Se indica día, mes y año. Ejemplo: 01/02/2010. - mes/año (mm/yyyy): Se indica mes y año. Ejemplo: 02/2010. - año (yyyy): Se indica el año. Ejemplo: 2010.

Tipo: Date

Orden: 12

060.020.040.140 Entorno, duración

Nombre corto: Duración

Definición: Tiempo que permaneció desempeñando el cargo de dirección y/o administración en el entorno educativo, científico, técnico y/o tecnológico expresado en años, meses y días. Por ejemplo: 6 meses y cinco días, 00.06.05; dos años y medio: 02.06.00.

Tipo: Duration

Orden: 13

060.020.040.150 Sistema de acceso

Nombre corto: Sistema de acceso

Definición: Procedimiento por el que accedió al puesto de gestión dentro de las opciones ofrecidas en el desplegable. En el supuesto de que la categoría requerida no se encuentre entre las mostradas por defecto, se recomienda seleccionar la opción "Otros" dentro de este campo, ya que automáticamente despliega el campo adicional "Otro" donde se podrá consignar dicha circunstancia en texto libre.

Tipo: Alphanumeric

Tabla de Referencia (Anexo I): CVN_ACCESS_A

Orden: 14

060.020.040.160 Sistema de acceso, otros

Nombre corto: Otros

Definición: Procedimiento por el que accedió al puesto de gestión. Este campo se utilizará en el supuesto de que la categoría requerida no se encuentre entre las opciones mostradas por defecto en el campo anterior.

Tipo: Alphanumeric

Vinculado a ítem: 060.020.040.150

Orden: 15

060.020.040.170 Promedio de presupuesto anual

Nombre corto: Promedio presupuesto anual

Definición: Presupuesto (en euros) de la actividad, programa y/o evento científico, técnico y/o tecnológico en el que ha desempeñado funciones de gestión.

Tipo: Double

Orden: 16

060.020.040.180 Número de personas

Nombre corto: Nº de personas

Definición: Número aproximado de personas que han asistido a la actividad, programa y/o evento científico, técnico y/o tecnológico.

Tipo: Double

Orden: 17

060.020.040.240 Objetivos del evento

Nombre corto: Objetivos del evento

Definición: Metas que la entidad se propone alcanzar como resultado de la participación en la actividad, programa y/o evento científico, técnico y/o tecnológico en el que ha desempeñado funciones de gestión.

Tipo: Alphanumeric

Orden: 18

060.020.040.190 Perfil del grupo receptor

Nombre corto: Perfil grupo receptor

Definición: Perfil profesional de los participantes en la actividad, programa y/o evento científico, técnico y/o tecnológico mediante el uso de palabras clave.

Tipo: Alphanumeric

Tabla de Referencia (Anexo I): CVN_AGENCY_A

Orden: 19

060.020.040.200 **Ámbito territorial**

Nombre corto: Ámbito geográfico

Definición: Cobertura geográfica de la actividad, programa y/o evento científico, técnico y/o tecnológico dentro de las opciones ofrecidas en el desplegable. En el supuesto de que la categoría requerida no se encuentre entre las mostradas por defecto, se recomienda seleccionar la opción "Otros" dentro de este campo, ya que automáticamente despliega el campo adicional "Otro" donde se podrá consignar dicha circunstancia en texto libre.

Tipo: Alphanumeric

Tabla de Referencia (Anexo I): CVN_SCOPE_A

Orden: 20

060.020.040.210 **Ámbito territorial, otros**

Nombre corto: Otros

Definición: Cobertura geográfica de la actividad, programa y/o evento científico, técnico y/o tecnológico. Este campo se utilizará en el supuesto de que la categoría requerida no se encuentre entre las opciones mostradas por defecto en el campo anterior.

Tipo: Alphanumeric

Vinculado a ítem: 060.020.040.200

Orden: 21

060.020.040.220 **Explicación del tipo de actividad, tareas concretas**

Nombre corto: Tareas concretas

Definición: Tareas realizadas durante el tiempo que desempeñó funciones de gestión en I+D+i, con un máximo aproximado de 100 palabras.

Tipo: Alphanumeric

Orden: 22

060.020.040.230 **Palabras clave**

Nombre corto: Identificar palabras clave

Definición: Sintetice, mediante el uso de palabras clave, el texto libre anterior.

Tipo: Alphanumeric

Réplicas: Repeticiones

Tabla de Referencia (Anexo I): [THESAURUS@thesaurus.xsd](#)

Orden: 23

060.020.040.250 **Identificador digital de institución**

Nombre corto: Identificador de institución

Definición: Destinado a almacenar identificadores externos de institución o el código persistente que identifica de manera exclusiva a una organización o institución (agencia financiadora, universidad, centro de investigación, etc).

Tipo: Alphanumeric

Réplicas: Repeticiones

Orden: 25

060.020.040.260 **Tipo de identificador digital de institución**

Nombre corto: Tipo de identificador

Definición: Tipo de identificador de institución dentro de las opciones ofrecidas en el desplegable.

Tipo: Alphanumeric

Tabla de Referencia (Anexo I): CVN_SOURCE_G

Réplicas: Repeticiones

Orden: 26

060.020.040.270 Tipo de identificador digital de institución, otros

Nombre corto: Tipo de identificador, otros

Definición: En el supuesto de que la categoría requerida no se encuentre entre las mostradas por defecto, se recomienda seleccionar la opción "Otros", ya que automáticamente despliega el campo adicional "Identificador de institución, otros" donde se podrá consignar dicha circunstancia en texto libre.

Tipo: Alphanumeric

Réplicas: Repeticiones

Vinculado a ítem: 060.020.040.260

Orden: 27

060.020.050.000 Foros y comités nacionales e internacionales

Nombre corto: Foros y comités

Definición: En este apartado se consignará la experiencia en el desempeño de funciones en delegaciones y representaciones españolas destacadas ante organizaciones y/o foros internacionales. Entre éstas, cabe destacar las oficinas consulares, misiones diplomáticas permanentes y especiales, representaciones permanentes ante una organización internacional, delegaciones e instituciones y organismos públicos de la Administración General del Estado cuya actuación se desarrolle en el exterior (Ley 6/1997, de 14 de abril, de Organización y Funcionamiento de la Administración General del Estado, LOFAGE).

Tipo: Alphanumeric

Réplicas: Repeticiones

Orden: 5

060.020.050.010 Nombre del foro

Nombre corto: Nombre del foro

Definición: Nombre oficial de la organización, foro, etc. en la que ha desempeñado funciones de representación.

Tipo: Alphanumeric

Orden: 1

060.020.050.020 País de la entidad de realización

Nombre corto: País entidad realización

Definición: País en el que se localiza la organización, foro, etc. en la que ha desempeñado funciones de representación. Seleccione el país que corresponda dentro de las opciones ofrecidas en el desplegable.

Tipo: Alphanumeric

Tabla de Referencia (Anexo I): ISO_3166

Orden: 2

060.020.050.030 Comunidad Autónoma/Región de la entidad de realización

Nombre corto: C. Autón./Reg. entidad realización

Definición: Comunidad autónoma/región en la que se localiza la organización, foro, etc. en la que ha desempeñado funciones de representación. Seleccione la comunidad autónoma/región que corresponda dentro de las opciones ofrecidas en el desplegable.

Tipo: Alphanumeric

Tabla de Referencia (Anexo I): CVN_REGION

Orden: 3

060.020.050.050 Ciudad de la entidad de realización

Nombre corto: Ciudad entidad realización

Definición: Ciudad en la que se localiza la organización, foro, etc. en la que ha desempeñado funciones de representación.

Tipo: Alphanumeric

Orden: 5

060.020.050.170 País de la entidad organizadora

Nombre corto: País entidad organizadora

Definición: País en el que se localiza la entidad, organismo o institución responsable de la organización y promoción de las acciones de representación. Seleccione el país que corresponda dentro de las opciones ofrecidas en el desplegable.

Tipo: Alphanumeric

Tabla de Referencia (Anexo I): ISO_3166

Orden: 6

060.020.050.180 Comunidad Autónoma/Región de la entidad organizadora

Nombre corto: C. Autón./Reg. entidad organizadora

Definición: Comunidad autónoma/región en la que se localiza la entidad, organismo o institución responsable de la organización y promoción de las acciones de representación. Seleccione la comunidad autónoma/región que corresponda dentro de las opciones ofrecidas en el desplegable.

Tipo: Alphanumeric

Tabla de Referencia (Anexo I): CVN_REGION

Orden: 7

060.020.050.190 Ciudad de la entidad organizadora

Nombre corto: Ciudad entidad organizadora

Definición: Ciudad en la que se localiza la entidad, organismo o institución responsable de la organización y promoción de las acciones de representación.

Tipo: Alphanumeric

Orden: 8

060.020.050.060 Entidad organizadora

Nombre corto: Entidad organizadora

Definición: Nombre oficial de la entidad, organismo o institución responsable de la organización y promoción de las acciones de representación

Tipo: Alphanumeric

Tabla de Referencia (Anexo I): [ENTITY@Entity.xsd](#)

Orden: 9

060.020.050.080 Tipo de entidad organizadora

Nombre corto: Tipo de entidad

Definición: Carácter de la entidad, organismo o institución responsable de la organización y promoción de las acciones de representación dentro de las opciones ofrecidas en el desplegable. En el supuesto de que la categoría requerida no se encuentre entre las mostradas por defecto, se recomienda seleccionar la opción "Organismo, Otros" dentro de este campo, ya que automáticamente despliega el campo adicional "Otros" donde se podrá consignar dicha circunstancia en texto libre.

Tipo: Alphanumeric

Tabla de Referencia (Anexo I): CVN_ENTITY_TYPE

Orden: 11

060.020.050.090 Tipo de entidad organizadora, otros

Nombre corto: Otros

Definición: Carácter de la entidad, organismo o institución responsable de la organización y promoción de las acciones de representación. Este campo se utilizará en el supuesto de que la categoría requerida no se encuentre entre las opciones mostradas por defecto en el campo anterior.

Tipo: Alphanumeric

Vinculado a ítem: 060.020.050.080

Orden: 12

060.020.050.100 Categoría profesional

Nombre corto: Categoría profesional

Definición: Categoría profesional del puesto y/cargo ocupado.

Tipo: Alphanumeric

Orden: 13

060.020.050.200 País de la entidad que representa

Nombre corto: País entidad representada

Definición: País en el que se localiza la entidad, organismo o institución a la que representa ante organizaciones y/o foros internacionales. Seleccione el país que corresponda dentro de las opciones ofrecidas en el desplegable.

Tipo: Alphanumeric

Tabla de Referencia (Anexo I): ISO_3166

Orden: 14

060.020.050.210 Comunidad Autónoma/Región de la entidad que representa

Nombre corto: C. Autón./Reg. entidad representada

Definición: Comunidad autónoma/región en la que se localiza la entidad, organismo o institución a la que representa ante organizaciones y/o foros internacionales. Seleccione la comunidad autónoma/región que corresponda dentro de las opciones ofrecidas en el desplegable.

Tipo: Alphanumeric

Tabla de Referencia (Anexo I): CVN_REGION

Orden: 15

060.020.050.220 Ciudad de la entidad que representa

Nombre corto: Ciudad entidad representada

Definición: Ciudad en la que se localiza la entidad, organismo o institución a la que representa ante organizaciones y/o foros internacionales.

Tipo: Alphanumeric

Orden: 16

060.020.050.110 Organismo que representa

Nombre corto: Entidad representada

Definición: Nombre oficial de la entidad, organismo o institución a la que representa ante organizaciones y/o foros internacionales.

Tipo: Alphanumeric

Tabla de Referencia (Anexo I): [ENTITY@Entity.xsd](#)

Orden: 17

060.020.050.130 Tipo de organismo que representa

Nombre corto: Tipo organismo

Definición: Carácter de la entidad, organismo o institución a la que representa ante organizaciones y/o foros internacionales dentro de las opciones ofrecidas en el desplegable. En el supuesto de que la categoría requerida no se encuentre entre las mostradas por defecto, se recomienda seleccionar la opción "Organismo, Otros" dentro de este campo, ya que automáticamente despliega el campo adicional "Otros" donde se podrá consignar dicha circunstancia en texto libre.

Tipo: Alphanumeric

Tabla de Referencia (Anexo I): CVN_ENTITY_TYPE

Orden: 19

060.020.050.140 Tipo de organismo que representa, otros

Nombre corto: Otros

Definición: Carácter de la entidad, organismo o institución a la que representa ante organizaciones y/o foros internacionales. Este campo se utilizará en el supuesto de que la categoría requerida no se encuentre entre las opciones mostradas por defecto en el campo anterior.

Tipo: Alphanumeric

Vinculado a ítem: 060.020.050.130

Orden: 20

060.020.050.150 Fecha de inicio

Nombre corto: Fecha de inicio

Definición: Fecha en la que comenzó a desempeñar funciones de representación. Consígnese en la forma más completa posible (si se desconoce el día, introduzca 01). Los formatos admitidos son: - día/mes/año (dd/mm/yyyy): Se indica día, mes y año. Ejemplo: 01/02/2010. - mes/año (mm/yyyy): Se indica mes y año. Ejemplo: 02/2010. - año (yyyy): Se indica el año. Ejemplo: 2010.

Tipo: Date

Orden: 21

060.020.050.160 Fecha de finalización

Nombre corto: Fecha de finalización

Definición: Fecha en la que ha finalizado el desempeño de funciones de representación. Consígnese en la forma más completa posible (si se desconoce el día, introduzca 01). Los formatos admitidos son: - día/mes/año (dd/mm/yyyy): Se indica día, mes y año. Ejemplo: 01/02/2010. - mes/año (mm/yyyy): Se indica mes y año. Ejemplo: 02/2010. - año (yyyy): Se indica el año. Ejemplo: 2010. Tenga en cuenta que una vez generado el fichero PDF, la información de su CVN se presenta siempre en orden descendente por la fecha de fin. Todos los registros que no tengan consignada la fecha de fin se mostrarán al final en dicho PDF.

Tipo: Date

Orden: 22

060.020.050.230 Identificador digital de institución

Nombre corto: Identificador de institución

Definición: Destinado a almacenar identificadores externos de institución o el código persistente que identifica de manera exclusiva a una organización o institución (agencia financiadora, universidad, centro de investigación, etc).

Tipo: Alphanumeric

Réplicas: Repeticiones

Orden: 23

060.020.050.240 Tipo de identificador digital de institución

Nombre corto: Tipo de identificador

Definición: Tipo de identificador de institución dentro de las opciones ofrecidas en el desplegable.

Tipo: Alphanumeric

Tabla de Referencia (Anexo I): CVN_SOURCE_G

Réplicas: Repeticiones

Orden: 24

060.020.050.250 Tipo de identificador digital de institución, otros

Nombre corto: Tipo de identificador, otros

Definición: En el supuesto de que la categoría requerida no se encuentre entre las mostradas por defecto, se recomienda seleccionar la opción "Otros", ya que automáticamente despliega el campo adicional "Identificador de institución, otros" donde se podrá consignar dicha circunstancia en texto libre.

Tipo: Alphanumeric

Réplicas: Repeticiones

Vinculado a ítem: 060.020.050.240

Orden: 25

060.020.060.000 Evaluación y revisión de proyectos y artículos de I+D+i

Nombre corto: Evaluación I+D+i

Definición: En este apartado se consignará la experiencia profesional realizando actividades de evaluación de I+D+i en alguna de las agencias del sistema nacional y/o autonómico de evaluación científica (ANEP, Agencia Nacional de Evaluación y Prospectiva; CNEAI. Comisión Nacional de Evaluación de la Actividad Investigadora; ANECA. Agencia Nacional de Evaluación de la Calidad y Acreditación, etc.), así como los trabajos de revisión de artículos realizados para publicaciones académicas y científicas con el fin de evaluar su calidad, originalidad, factibilidad, rigor científico, etc. antes de su publicación. Se consideran especialmente relevantes los que se hayan desarrollado para revistas indexadas en el Journal Citation Reports o repertorio equivalente en cada especialidad. La revisión por pares (peer review) es el método más frecuentemente utilizado para validar trabajos escritos y solicitudes de financiación. Se trata de una práctica en la cual un trabajo de investigación es evaluado por expertos que trabajan en el mismo campo sobre temas afines.

Tipo: Alphanumeric

Réplicas: Repeticiones

Orden: 6

060.020.060.010 Funciones desempeñadas

Nombre corto: Funciones desempeñadas

Definición: Describa en formato de texto libre las actividades de evaluación/revisión practicadas. Se recomienda la utilización de palabras clave en la medida de lo posible.

Tipo: Alphanumeric

Orden: 1

060.020.060.020 Nombre de la actividad

Nombre corto: Nombre de la actividad

Definición: Nombre de las actividades de evaluación/revisión practicadas.

Tipo: Alphanumeric

Orden: 2

060.020.060.030 País de la entidad de realización

Nombre corto: País entidad realización

Definición: País en el que se localiza la entidad, agencia de evaluación, revista científica/tecnológica, comité editorial, etc., para el que ha desempeñado funciones de evaluación/revisión. Seleccione el país que corresponda dentro de las opciones ofrecidas en el desplegable.

Tipo: Alphanumeric

Tabla de Referencia (Anexo I): ISO_3166

Orden: 3

060.020.060.040 Comunidad Autónoma/Región de la entidad de realización

Nombre corto: C. Autón./Reg. entidad realización

Definición: Comunidad autónoma/región en la que se localiza la entidad, agencia de evaluación, revista científica/tecnológica, comité editorial, etc., para el que ha desempeñado funciones de evaluación/revisión. Seleccione la comunidad autónoma/región que corresponda dentro de las opciones ofrecidas en el desplegable.

Tipo: Alphanumeric

Tabla de Referencia (Anexo I): CVN_REGION

Orden: 4

060.020.060.190 Ciudad de la entidad de realización

Nombre corto: Ciudad entidad realización

Definición: Ciudad en la que se localiza la entidad, agencia de evaluación, revista científica y/o tecnológica, comité editorial, etc., para el que ha desempeñado funciones de evaluación/revisión.

Tipo: Alphanumeric

Orden: 5

060.020.060.060 Modalidad de la actividad

Nombre corto: Modalidad de actividad

Definición: Categorice el tipo de evaluación/revisión practicada dentro de las opciones ofrecidas en el desplegable. En el supuesto de que la categoría requerida no se encuentre entre las mostradas por defecto, se recomienda seleccionar la opción "Otros" dentro de este campo, ya que automáticamente despliega el campo adicional "Otro" donde se podrá consignar dicha circunstancia en texto libre.

Tipo: Alphanumeric

Tabla de Referencia (Anexo I): CVN_ACTIVITY_A

Orden: 6

060.020.060.070 Modalidad de la actividad, otros

Nombre corto: Otros

Definición: Tipo de evaluación/revisión practicada. Este campo se utilizará en el supuesto de que la categoría requerida no se encuentre entre las opciones mostradas por defecto en el campo anterior.

Tipo: Alphanumeric

Vinculado a ítem: 060.020.060.060

Orden: 7

060.020.060.080 Entidad organizadora

Nombre corto: Entidad de realización

Definición: Nombre oficial de la entidad, agencia de evaluación, revista científica/tecnológica, comité editorial, etc. para el que ha desempeñado funciones de evaluación/revisión.

Tipo: Alphanumeric

Tabla de Referencia (Anexo I): ENTITY@Entity.xsd

Orden: 8

060.020.060.100 Tipo de entidad

Nombre corto: Tipo de entidad

Definición: Carácter de la entidad, agencia de evaluación, revista científica/tecnológica, comité editorial, etc. para el que ha desempeñado funciones de evaluación/revisión dentro de las opciones ofrecidas en el desplegable. En el supuesto de que la categoría requerida no se encuentre entre las mostradas por defecto, se recomienda seleccionar la opción "Organismo, Otros" dentro de este campo, ya que automáticamente despliega el campo adicional "Otro" donde se podrá consignar dicha circunstancia en texto libre.

Tipo: Alphanumeric

Tabla de Referencia (Anexo I): CVN_ENTITY_TYPE

Orden: 10

060.020.060.110 Tipo de entidad, otros

Nombre corto: Otros

Definición: Carácter de la entidad, agencia de evaluación, revista científica/tecnológica, comité editorial, etc. para el que ha desempeñado funciones de evaluación/revisión. Este campo se utilizará en el supuesto de que la categoría requerida no se encuentre entre las opciones mostradas por defecto en el campo anterior.

Tipo: Alphanumeric

Vinculado a ítem: 060.020.060.100

Orden: 11

060.020.060.120 Fecha de inicio

Nombre corto: Fecha de inicio

Definición: Fecha en la que comenzó a desempeñar funciones de evaluación/revisión. Consígnese en la forma más completa posible (si se desconoce el día, introduzca 01). Los formatos admitidos son: - día/mes/año (dd/mm/yyyy): Se indica día, mes y año. Ejemplo: 01/02/2010. - mes/año (mm/yyyy): Se indica mes y año. Ejemplo: 02/2010. - año (yyyy): Se indica el año. Ejemplo: 2010.

Tipo: Date

Orden: 12

060.020.060.130 Fecha de finalización

Nombre corto: Fecha de finalización

Definición: Fecha en la que ha finalizado el desempeño de funciones de evaluación/revisión. Consígnese en la forma más completa posible (si se desconoce el día, introduzca 01). Los formatos admitidos son: - día/mes/año (dd/mm/yyyy): Se indica día, mes y año. Ejemplo: 01/02/2010. - mes/año (mm/yyyy): Se indica mes y año. Ejemplo: 02/2010. - año (yyyy): Se indica el año. Ejemplo: 2010. Tenga en cuenta que una vez generado el fichero PDF, la información de su CVN se presenta siempre en orden descendente por la fecha de fin. Todos los registros que no tengan consignada la fecha de fin se mostrarán al final en dicho PDF.

Tipo: Date

Orden: 13

060.020.060.140 Frecuencia de la actividad

Nombre corto: Frecuencia de la actividad

Definición: Si las actividades de evaluación/revisión se realizan periódicamente en el seno de una misma agencia de evaluación, revista científica/tecnológica, comité editorial, etc., indique el número de veces que ha realizado dichas actividades. Si se trata de una práctica sistemática, no es preciso que consigne el dato todas las veces.

Tipo: Double

Orden: 14

060.020.060.150 Sistema de acceso

Nombre corto: Sistema de acceso

Definición: Categorice la modalidad de acceso al puesto de evaluación/revisión desempeñado dentro de las opciones ofrecidas en el desplegable. En el supuesto de que la categoría requerida no se encuentre entre las mostradas por defecto, se recomienda seleccionar la opción "Otros" dentro de este campo, ya que automáticamente despliega el campo adicional "Otro" donde se podrá consignar dicha circunstancia en texto libre.

Tipo: Alphanumeric

Tabla de Referencia (Anexo I): CVN_ACCESS_A

Orden: 15

060.020.060.160 Sistema de acceso, otros

Nombre corto: Otros

Definición: Modalidad de acceso al puesto de evaluación/visión desempeñado. Este campo se utilizará en el supuesto de que la categoría requerida no se encuentre entre las opciones mostradas por defecto en el campo anterior.

Tipo: Alphanumeric

Vinculado a ítem: 060.020.060.150

Orden: 16

060.020.060.170 Ámbito

Nombre corto: Ámbito geográfico

Definición: Cobertura geográfica de la entidad, agencia de evaluación, revista científica y/o tecnológica, comité editorial, etc. para el que ha desempeñado funciones de evaluación/visión dentro de las opciones ofrecidas en el desplegable. En el supuesto de que la categoría requerida no se encuentre entre las mostradas por defecto, se recomienda seleccionar la opción "Otros" dentro de este campo, ya que automáticamente despliega el campo adicional "Otros" donde se podrá consignar dicha circunstancia en texto libre.

Tipo: Alphanumeric

Tabla de Referencia (Anexo I): CVN_SCOPE_A

Orden: 17

060.020.060.180 Ámbito, otros

Nombre corto: Otros

Definición: Cobertura geográfica de la entidad, agencia de evaluación, revista científica y/o tecnológica, comité editorial, etc. para el que ha desempeñado funciones de evaluación/visión. Este campo se utilizará en el supuesto de que la categoría requerida no se encuentre entre las opciones mostradas por defecto en el campo anterior.

Tipo: Alphanumeric

Vinculado a ítem: 060.020.060.170

Orden: 18

060.020.060.200 Identificador digital de institución

Nombre corto: Identificador de institución

Definición: Destinado a almacenar identificadores externos de institución o el código persistente que identifica de manera exclusiva a una organización o institución (agencia financiadora, universidad, centro de investigación, etc).

Tipo: Alphanumeric

Réplicas: Repeticiones

Orden: 20

060.020.060.210 Tipo de identificador digital de institución

Nombre corto: Tipo de identificador

Definición: Tipo de identificador de institución dentro de las opciones ofrecidas en el desplegable.

Tipo: Alphanumeric

Tabla de Referencia (Anexo I): CVN_SOURCE_G

Réplicas: Repeticiones

Orden: 21

060.020.060.220 Tipo de identificador digital de institución, otros

Nombre corto: Tipo de identificador, otros

Definición: En el supuesto de que la categoría requerida no se encuentre entre las mostradas por defecto, se recomienda seleccionar la opción "Otros", ya que automáticamente despliega el campo adicional "Identificador de institución, otros" donde se podrá consignar dicha circunstancia en texto libre.

Tipo: Alphanumeric

Réplicas: Repeticiones

Vinculado a ítem: 060.020.060.210

Orden: 22

060.030.000.000 Otros méritos

Nombre corto: Otros méritos

Definición: Cumplimente en los apartados siguientes otros méritos o declaraciones que desea hacer constar y que no han sido recogidos anteriormente.

Tipo: Alphanumeric

Orden: 3

060.030.010.000 Ayudas y becas obtenidas

Nombre corto: Ayudas y becas obtenidas

Definición: En este apartado se consignarán todas las ayudas económicas y/o becas de titularidad pública o privada, nacionales e internacionales, de las que haya sido beneficiario el titular del CV. Aunque en el apartado donde se ha acreditado el mérito causante de la ayuda y/o beca, se haya constatado la existencia de ésta, se recomienda su especificación en este apartado.

Tipo: Alphanumeric

Réplicas: Repeticiones

Orden: 1

060.030.010.010 Nombre de la ayuda

Nombre corto: Nombre de la ayuda

Definición: Nombre de la ayuda económica y/o beca de la que ha sido beneficiario/a.

Tipo: Alphanumeric

Orden: 1

060.030.010.020 País de la entidad que la concede

Nombre corto: País entidad concesionaria

Definición: País en el que se localiza la entidad que ha concedido la ayuda económica y/o beca. Seleccione el país que corresponda dentro de las opciones ofrecidas en el desplegable.

Tipo: Alphanumeric

Tabla de Referencia (Anexo I): ISO_3166

Orden: 2

060.030.010.030 Comunidad Autónoma/Región de la entidad que la concede

Nombre corto: C. Autón./Reg. entidad concesionaria

Definición: Comunidad autónoma/región en la que se localiza la entidad que ha concedido la ayuda económica y/o beca. Seleccione la comunidad autónoma/región que corresponda dentro de las opciones ofrecidas en el desplegable.

Tipo: Alphanumeric

Tabla de Referencia (Anexo I): CVN_REGION

Orden: 3

060.030.010.150 Ciudad de la entidad que la concede

Nombre corto: Ciudad entidad concesionaria

Definición: Ciudad en la que se localiza la entidad que ha concedido la ayuda económica y/o beca.

Tipo: Alphanumeric

Orden: 4

060.030.010.050 Palabras clave

Nombre corto: Identificar palabras clave

Definición: Describa en formato de texto libre la ayuda económica y/o beca recibida. Se recomienda la utilización de palabras clave en la medida de lo posible.

Tipo: Alphanumeric

Tabla de Referencia (Anexo I): [THESAURUS@thesaurus.xsd](#)

Réplicas: Repeticiones

Orden: 5

060.030.010.060 Finalidad

Nombre corto: Finalidad

Definición: Categorice la finalidad de la ayuda económica y/o beca recibida dentro de las opciones ofrecidas en el desplegable. En el supuesto de que la categoría requerida no se encuentre entre las mostradas por defecto, se recomienda seleccionar la opción "Otros" dentro de este campo, ya que automáticamente despliega el campo adicional "Otros" donde se podrá consignar dicha circunstancia en texto libre.

Tipo: Alphanumeric

Tabla de Referencia (Anexo I): CVN_SUMMONS_A

Orden: 6

060.030.010.070 Finalidad, otros

Nombre corto: Otros

Definición: Finalidad de la ayuda económica y/o beca recibida. Este campo se utilizará en el supuesto de que la categoría requerida no se encuentre entre las opciones mostradas por defecto en el campo anterior.

Tipo: Alphanumeric

Vinculado a ítem: 060.030.010.060

Orden: 7

060.030.010.080 Entidad que la concede

Nombre corto: Entidad concesionaria

Definición: Nombre oficial de la entidad que ha concedido la ayuda económica y/o beca.

Tipo: Alphanumeric

Tabla de Referencia (Anexo I): ENTITY@Entity.xsd

Orden: 8

060.030.010.100 Tipo de entidad que la concede

Nombre corto: Tipo de entidad

Definición: Carácter de la entidad que ha concedido la ayuda económica y/o beca dentro de las opciones ofrecidas en el desplegable. En el supuesto de que la categoría requerida no se encuentre entre las mostradas por defecto, se recomienda seleccionar la opción "Organismo, Otros" dentro de este campo, ya que automáticamente despliega el campo adicional "Otro" donde se podrá consignar dicha circunstancia en texto libre.

Tipo: Alphanumeric

Tabla de Referencia (Anexo I): CVN_ENTITY_TYPE

Orden: 10

060.030.010.110 Tipo de entidad que la concede, otros

Nombre corto: Otros

Definición: Carácter de la entidad que ha concedido la ayuda económica y/o beca. Este campo se utilizará en el supuesto de que la categoría requerida no se encuentre entre las opciones mostradas por defecto en el campo anterior.

Tipo: Alphanumeric

Vinculado a ítem: 060.030.010.100

Orden: 11

060.030.010.120 Importe

Nombre corto: Importe de la ayuda

Definición: Importe (en euros) de la ayuda económica y/o beca recibida.

Tipo: Double

Orden: 12

060.030.010.130 Fecha

Nombre corto: Fecha de concesión

Definición: Fecha en la que se concedió la ayuda económica y/o beca. Consígnese en la forma más completa posible (si se desconoce el día, introduzca 01). Los formatos admitidos son: - día/mes/año (dd/mm/yyyy): Se indica día, mes y año. Ejemplo: 01/02/2010. - mes/año (mm/yyyy): Se indica mes y año. Ejemplo: 02/2010. - año (yyyy): Se indica el año. Ejemplo: 2010.

Tipo: Date

Orden: 13

060.030.010.140 Duración de la ayuda

Nombre corto: Duración

Definición: Tiempo que permaneció como beneficiario de la ayuda económica y/o beca expresado en años, meses y días. Por ejemplo: 6 meses y cinco días, 00.06.05; dos años y medio: 02.06.00.

Tipo: Duration

Orden: 14

060.030.010.160 Fecha de finalización

Nombre corto: Fecha de finalización

Definición: Fecha en la que ha finalizado el disfrute de la ayuda económica y/o beca recibida. Consígnese en la forma más completa posible (si se desconoce el día, introduzca 01). Los formatos admitidos son: - día/mes/año (dd/mm/yyyy): Se indica día, mes y año. Ejemplo: 01/02/2010. - mes/año (mm/yyyy): Se indica mes y año. Ejemplo: 02/2010. - año (yyyy): Se indica el año. Ejemplo: 2010. Tenga en cuenta que una vez generado el fichero PDF, la información de su CVN se presenta siempre en orden descendente por la fecha de fin. Todos los registros que no tengan consignada la fecha de fin se mostrarán al final en dicho PDF.

Tipo: Date

Obligatoriedad: Recomendado

Orden: 16

060.030.010.170 Facultad, escuela, unidad, centro, hospital o instituto

Nombre corto: Facultad, instituto, centro

Definición: Nombre oficial del centro al que, en su caso, estaban adscritos los estudios que han sido objeto de una ayuda económica y/o beca.

Tipo: Alphanumeric

Tabla de Referencia (Anexo I): [ENTITY@Entity.xsd](#)

Orden: 17

060.030.010.180 Entidad de realización

Nombre corto: Entidad de realización

Definición: Nombre oficial de la entidad donde ha cursado los estudios que han sido objeto de una ayuda económica y/o beca.

Tipo: Alphanumeric

Obligatoriedad: Recomendado

Tabla de Referencia (Anexo I): [ENTITY@Entity.xsd](#)

Orden: 18

060.030.010.190 Identificador digital de institución

Nombre corto: Identificador de institución

Definición: Destinado a almacenar identificadores externos de institución o el código persistente que identifica de manera exclusiva a una organización o institución (agencia financiadora, universidad, centro de investigación, etc).

Tipo: Alphanumeric

Réplicas: Repeticiones

Orden: 19

060.030.010.200 Tipo de identificador digital de institución

Nombre corto: Tipo de identificador

Definición: Tipo de identificador de institución dentro de las opciones ofrecidas en el desplegable.

Tipo: Alphanumeric

Tabla de Referencia (Anexo I): CVN_SOURCE_G

Réplicas: Repeticiones

Orden: 20

060.030.010.210 Tipo de identificador digital de institución, otros

Nombre corto: Tipo de identificador, otros

Definición: En el supuesto de que la categoría requerida no se encuentre entre las mostradas por defecto, se recomienda seleccionar la opción "Otros", ya que automáticamente despliega el campo adicional "Identificador de institución, otros" donde se podrá consignar dicha circunstancia en texto libre.

Tipo: Alphanumeric

Réplicas: Repeticiones

Vinculado a ítem: 060.030.010.200

Orden: 21

060.030.010.220 Identificador digital de institución que la concede

Nombre corto: Identificador de institución

Definición: Destinado a almacenar identificadores externos de institución o el código persistente que identifica de manera exclusiva a una organización o institución (agencia financiadora, universidad, centro de investigación, etc).

Tipo: Alphanumeric

Réplicas: Repeticiones

Orden: 22

060.030.010.230 Tipo de identificador digital de institución que la concede

Nombre corto: Tipo de identificador

Definición: Tipo de identificador de institución dentro de las opciones ofrecidas en el desplegable.

Tipo: Alphanumeric

Tabla de Referencia (Anexo I): CVN_SOURCE_G

Réplicas: Repeticiones

Orden: 23

060.030.010.240 Tipo de identificador digital de institución que la concede, otros

Nombre corto: Tipo de identificador, otros

Definición: En el supuesto de que la categoría requerida no se encuentre entre las mostradas por defecto, se recomienda seleccionar la opción "Otros", ya que automáticamente despliega el campo adicional "Identificador de institución, otros" donde se podrá consignar dicha circunstancia en texto libre.

Tipo: Alphanumeric

Réplicas: Repeticiones

Vinculado a ítem: 060.030.010.230

Orden: 24

060.030.020.000 Sociedades científicas y asociaciones profesionales

Nombre corto: Sdades. Científicas y Asoc. Profesionales

Definición: En este apartado se consignará la relación de pertenencia como miembro de sociedades científicas, literarias o artísticas establecidas con autoridad pública (definición del DRAE al término "academia": <http://lema.rae.es/drae/?val=Academia>), así como la pertenencia a sociedades y asociaciones nacionales e internacionales de carácter científico-técnico, tecnológico, académico y/o profesional (colegios profesionales, reales sociedades, patronatos de museos, fundaciones culturales, etc.). Quedan incluidas todas las modalidades de pertenencia: socios numerarios (con derecho de voz y voto), socios honoríficos (personas a las que, por su especial relevancia en su campo de especialidad, se les otorgue tal distinción), corresponsales (personas que, cumpliendo los requisitos previos, residan fuera del ámbito de la asociación/sociedad y soliciten su ingreso en la misma), agregados (profesionales no especialistas en la especialidad de que se trate, pero que tengan un especial interés en los problemas relacionados con tal disciplina; éstos habitualmente satisfacen una cuota anual y carecen del derecho de voto), protectores (personas o entidades, públicas o privadas que, mediante aportación económica o de otra índole, faciliten el desarrollo de las actividades a llevar a cabo por la asociación/sociedad), etc.

Tipo: Alphanumeric

Réplicas: Repeticiones

Orden: 2

060.030.020.010 Nombre de la sociedad

Nombre corto: Nombre de la sociedad

Definición: Nombre de la sociedad/asociación científica, técnica, tecnológica, académica, profesional, etc. a la que ha pertenecido.

Tipo: Alphanumeric

Orden: 1

060.030.020.020 País de radicación

Nombre corto: País de radicación

Definición: País en el que se localiza la sociedad/asociación científica, técnica, tecnológica, académica, profesional, etc. a la que ha pertenecido. Seleccione el país que corresponda dentro de las opciones ofrecidas en el desplegable.

Tipo: Alphanumeric

Tabla de Referencia (Anexo I): ISO_3166

Orden: 2

060.030.020.030 Comunidad Autónoma/Región de radicación

Nombre corto: C. Autón./Reg. de radicación

Definición: Comunidad autónoma/región en la que se localiza la sociedad/asociación científica, técnica, tecnológica, académica, profesional, etc. a la que ha pertenecido. Seleccione la comunidad autónoma/región que corresponda dentro de las opciones ofrecidas en el desplegable.

Tipo: Alphanumeric

Tabla de Referencia (Anexo I): CVN_REGION

Orden: 3

060.030.020.180 Ciudad de radicación

Nombre corto: Ciudad de radicación

Definición: Ciudad en la que se localiza la sociedad/asociación científica, técnica, tecnológica, académica, profesional, etc. a la que ha pertenecido.

Tipo: Alphanumeric

Orden: 4

060.030.020.150 País de la entidad de afiliación

Nombre corto: País entidad afiliación

Definición: País en el que se localiza la entidad, organismo o institución de la que depende la sociedad/asociación a la que ha pertenecido. Seleccione el país que corresponda dentro de las opciones ofrecidas en el desplegable.

Tipo: Alphanumeric

Tabla de Referencia (Anexo I): ISO_3166

Orden: 5

060.030.020.160 Comunidad Autónoma/Región de la entidad de afiliación

Nombre corto: C. Autón./Reg. entidad afiliación

Definición: Comunidad autónoma/región en la que se localiza la entidad, organismo o institución de la que depende la sociedad/asociación científica, técnica, tecnológica, académica, profesional, etc. a la que ha pertenecido. Seleccione la comunidad autónoma/región que corresponda dentro de las opciones ofrecidas en el desplegable.

Tipo: Alphanumeric

Tabla de Referencia (Anexo I): CVN_REGION

Orden: 6

060.030.020.170 Ciudad de la entidad de afiliación

Nombre corto: Ciudad entidad afiliación

Definición: Ciudad en la que se localiza la entidad, organismo o institución de la que depende la sociedad/asociación científica, técnica, tecnológica, académica, profesional, etc. a la que ha pertenecido.

Tipo: Alphanumeric

Orden: 7

060.030.020.050 Entidad de afiliación

Nombre corto: Entidad de afiliación

Definición: Nombre, en su caso, de la entidad, organismo o institución de la que depende la sociedad/asociación científica, técnica, tecnológica, académica, profesional, etc. a la que ha pertenecido.

Tipo: Alphanumeric

Tabla de Referencia (Anexo I): [ENTITY@Entity.xsd](#)

Orden: 8

060.030.020.070 Tipo de entidad

Nombre corto: Tipo de entidad

Definición: Carácter de la entidad, organismo o institución de la que depende la sociedad/asociación científica, técnica, tecnológica, académica, profesional, etc. a la que ha pertenecido dentro de las opciones ofrecidas en el desplegable. En el supuesto de que la categoría requerida no se encuentre entre las mostradas por defecto, se recomienda seleccionar la opción "Organismo, Otros" dentro de este campo, ya que automáticamente despliega el campo adicional "Otro" donde se podrá consignar dicha circunstancia en texto libre.

Tipo: Alphanumeric

Tabla de Referencia (Anexo I): CVN_ENTITY_TYPE

Orden: 10

060.030.020.080 Tipo de entidad, otros

Nombre corto: Otros

Definición: Carácter de la entidad, organismo o institución de la que depende la sociedad/asociación científica, técnica, tecnológica, académica, profesional, etc. a la que ha pertenecido. Este campo se utilizará en el supuesto de que la categoría requerida no se encuentre entre las opciones mostradas por defecto en el campo anterior.

Tipo: Alphanumeric

Vinculado a ítem: 060.030.020.070

Orden: 11

060.030.020.090 Palabras clave

Nombre corto: Identificar palabras clave

Definición: Sintetice sus funciones en la sociedad/asociación mediante el uso de palabras clave.

Tipo: Alphanumeric

Tabla de Referencia (Anexo I): [THESAURUS@thesaurus.xsd](#)

Réplicas: Repeticiones

Orden: 12

060.030.020.100 Categoría profesional

Nombre corto: Categoría profesional

Definición: Categoría profesional, en su caso, del cargo que ocupó en la sociedad/asociación.

Tipo: Alphanumeric

Orden: 13

060.030.020.110 Tamaño de la sociedad

Nombre corto: Nº de socios/as

Definición: Número aproximado de miembros integrantes de la sociedad/asociación científica, técnica, tecnológica, académica, profesional, etc. de la que ha formado parte.

Tipo: Double

Orden: 14

060.030.020.120 Fecha de inicio

Nombre corto: Fecha de inicio

Definición: Fecha en la que se incorporó a la sociedad/asociación. Consígnese en la forma más completa posible (si se desconoce el día, introduzca 01). Los formatos admitidos son: - día/mes/año (dd/mm/yyyy): Se indica día, mes y año. Ejemplo: 01/02/2010. - mes/año (mm/yyyy): Se indica mes y año. Ejemplo: 02/2010. - año (yyyy): Se indica el año. Ejemplo: 2010.

Tipo: Date

Orden: 15

060.030.020.130 Fecha de finalización

Nombre corto: Fecha de finalización

Definición: Fecha en la que ha dejado de pertenecer a la sociedad/asociación. Consígnese en la forma más completa posible (si se desconoce el día, introduzca 01). Los formatos admitidos son: - día/mes/año (dd/mm/yyyy): Se indica día, mes y año. Ejemplo: 01/02/2010. - mes/año (mm/yyyy): Se indica mes y año. Ejemplo: 02/2010. - año (yyyy): Se indica el año. Ejemplo: 2010. Tenga en cuenta que una vez generado el fichero PDF, la información de su CVN se presenta siempre en orden descendente por la fecha de fin. Todos los registros que no tengan consignada la fecha de fin se mostrarán al final en dicho PDF.

Tipo: Date

Orden: 16

060.030.020.190 Identificador digital de institución

Nombre corto: Identificador de institución

Definición: Destinado a almacenar identificadores externos de institución o el código persistente que identifica de manera exclusiva a una organización o institución (agencia financiadora, universidad, centro de investigación, etc).

Tipo: Alphanumeric

Réplicas: Repeticiones

Orden: 19

060.030.020.200 Tipo de identificador digital de institución

Nombre corto: Tipo de identificador

Definición: Tipo de identificador de institución dentro de las opciones ofrecidas en el desplegable.

Tipo: Alphanumeric

Tabla de Referencia (Anexo I): CVN_SOURCE_G

Réplicas: Repeticiones

Orden: 20

060.030.020.210 Tipo de identificador digital de institución, otros

Nombre corto: Tipo de identificador, otros

Definición: En el supuesto de que la categoría requerida no se encuentre entre las mostradas por defecto, se recomienda seleccionar la opción "Otros", ya que automáticamente despliega el campo adicional "Identificador de institución, otros" donde se podrá consignar dicha circunstancia en texto libre.

Tipo: Alphanumeric

Réplicas: Repeticiones

Vinculado a ítem: 060.030.020.200

Orden: 21

060.030.030.000 Consejos editoriales

Nombre corto: Consejos editoriales

Definición: En este apartado se consignará la participación y/o pertenencia a consejos editoriales de revistas científicas, consejos asesores o de redacción y comités editoriales.

Tipo: Alphanumeric

Réplicas: Repeticiones

Orden: 3

060.030.030.010 Nombre del Consejo editorial

Nombre corto: Nombre del Consejo editorial

Definición: Nombre del consejo editorial, consejo asesor o de redacción y/o comité editorial al que ha pertenecido.

Tipo: Alphanumeric

Orden: 1

060.030.030.020 País de radicación

Nombre corto: País de radicación

Definición: País en el que se localiza el consejo editorial, consejo asesor o de redacción y/o comité editorial al que ha pertenecido. Seleccione el país que corresponda dentro de las opciones ofrecidas en el desplegable.

Tipo: Alphanumeric

Tabla de Referencia (Anexo I): ISO_3166

Orden: 2

060.030.030.030 Comunidad Autónoma/Región de radicación

Nombre corto: C. Autón./Reg. de radicación

Definición: Comunidad autónoma/región en la que se localiza el consejo editorial, consejo asesor o de redacción y/o comité editorial al que ha pertenecido. Seleccione la comunidad autónoma/región que corresponda dentro de las opciones ofrecidas en el desplegable.

Tipo: Alphanumeric

Tabla de Referencia (Anexo I): CVN_REGION

Orden: 3

060.030.030.160 Ciudad de radicación

Nombre corto: Ciudad de radicación

Definición: Ciudad en la que se localiza el consejo editorial, consejo asesor o de redacción y/o comité editorial al que ha pertenecido.

Tipo: Alphanumeric

Orden: 4

060.030.030.170 País de la entidad de afiliación

Nombre corto: País entidad afiliación

Definición: País en el que se localiza la entidad, organismo o institución de la que depende el consejo editorial, consejo asesor o de redacción y/o comité editorial al que ha pertenecido. Seleccione el país que corresponda dentro de las opciones ofrecidas en el desplegable.

Tipo: Alphanumeric

Tabla de Referencia (Anexo I): ISO_3166

Orden: 5

060.030.030.050 Entidad de afiliación

Nombre corto: Entidad de afiliación

Definición: Nombre, en su caso, de la entidad, organismo o institución de la que depende el consejo editorial, consejo asesor o de redacción y/o comité editorial al que ha pertenecido.

Tipo: Alphanumeric

Tabla de Referencia (Anexo I): ENTITY@Entity.xsd

Orden: 6

060.030.030.180 Comunidad Autónoma/Región de la entidad de afiliación

Nombre corto: C. Autón./Reg. entidad afiliación

Definición: Comunidad autónoma/región en la que se localiza la entidad, organismo o institución de la que depende el consejo editorial, consejo asesor o de redacción y/o comité editorial al que ha pertenecido. Seleccione la comunidad autónoma/región que corresponda dentro de las opciones ofrecidas en el desplegable.

Tipo: Alphanumeric

Tabla de Referencia (Anexo I): CVN_REGION

Orden: 7

060.030.030.190 Ciudad de la entidad de afiliación

Nombre corto: Ciudad entidad afiliación

Definición: Ciudad en la que se localiza la entidad, organismo o institución de la que depende el consejo editorial, consejo asesor o de redacción y/o comité editorial al que ha pertenecido.

Tipo: Alphanumeric

Orden: 8

060.030.030.070 Tipo de entidad

Nombre corto: Tipo de entidad

Definición: Carácter de la entidad, organismo o institución de la que depende el consejo editorial, consejo asesor o de redacción y/o comité editorial al que ha pertenecido dentro de las opciones ofrecidas en el desplegable. En el supuesto de que la categoría requerida no se encuentre entre las mostradas por defecto, se recomienda seleccionar la opción "Organismo, Otros" dentro de este campo, ya que automáticamente despliega el campo adicional "Otro" donde se podrá consignar dicha circunstancia en texto libre.

Tipo: Alphanumeric

Tabla de Referencia (Anexo I): CVN_ENTITY_TYPE

Orden: 9

060.030.030.080 Tipo de entidad, otros

Nombre corto: Otros

Definición: Carácter de la entidad, organismo o institución de la que depende el consejo editorial, consejo asesor o de redacción y/o comité editorial al que ha pertenecido. Este campo se utilizará en el supuesto de que la categoría requerida no se encuentre entre las opciones mostradas por defecto en el campo anterior.

Tipo: Alphanumeric

Vinculado a ítem: 060.030.030.070

Orden: 10

060.030.030.090 Tareas desarrolladas

Nombre corto: Tareas desarrolladas

Definición: Tareas realizadas durante el tiempo que perteneció al consejo editorial, consejo asesor o de redacción y/o comité editorial.

Tipo: Alphanumeric

Orden: 11

060.030.030.100 Categoría profesional

Nombre corto: Categoría profesional

Definición: Categoría profesional, en su caso, del cargo que ocupó en el consejo editorial, consejo asesor o de redacción y/o comité editorial.

Tipo: Alphanumeric

Orden: 12

060.030.030.110 Tamaño de la sociedad

Nombre corto: N° de socios/as

Definición: Número aproximado de miembros integrantes del consejo editorial, consejo asesor o de redacción y/o comité editorial al que ha pertenecido.

Tipo: Double

Orden: 13

060.030.030.120 **Ámbito**

Nombre corto: Ámbito geográfico

Definición: Cobertura geográfica del consejo editorial, consejo asesor o de redacción y/o comité editorial al que ha pertenecido dentro de las opciones ofrecidas en el desplegable. En el supuesto de que la categoría requerida no se encuentre entre las mostradas por defecto, se recomienda seleccionar la opción "Otros" dentro de este campo, ya que automáticamente despliega el campo adicional "Otros" donde se podrá consignar dicha circunstancia en texto libre.

Tipo: Alphanumeric

Tabla de Referencia (Anexo I): CVN_SCOPE_A

Orden: 14

060.030.030.130 **Ámbito, otros**

Nombre corto: Otros

Definición: Cobertura geográfica del consejo editorial, consejo asesor o de redacción y/o comité editorial al que ha pertenecido. Este campo se utilizará en el supuesto de que la categoría requerida no se encuentre entre las opciones mostradas por defecto en el campo anterior.

Tipo: Alphanumeric

Vinculado a ítem: 060.030.030.120

Orden: 15

060.030.030.140 **Fecha de inicio**

Nombre corto: Fecha de inicio

Definición: Fecha en la que se incorporó al consejo editorial, consejo asesor o de redacción y/o comité editorial. Consignese en la forma más completa posible (si se desconoce el día, introduzca 01). Los formatos admitidos son: - día/mes/año (dd/mm/yyyy): Se indica día, mes y año. Ejemplo: 01/02/2010. - mes/año (mm/yyyy): Se indica mes y año. Ejemplo: 02/2010. - año (yyyy): Se indica el año. Ejemplo: 2010.

Tipo: Date

Orden: 16

060.030.030.150 **Duración**

Nombre corto: Duración

Definición: Tiempo que duró su participación y/o pertenencia al consejo editorial, consejo asesor o de redacción y/o comité editorial expresado en años, meses y días. Por ejemplo: 6 meses y cinco días, 00.06.05; dos años y medio: 02.06.00.

Tipo: Duration

Orden: 17

060.030.030.200 **Identificador digital de institución**

Nombre corto: Identificador de institución

Definición: Destinado a almacenar identificadores externos de institución o el código persistente que identifica de manera exclusiva a una organización o institución (agencia financiadora, universidad, centro de investigación, etc).

Tipo: Alphanumeric

Réplicas: Repeticiones

Orden: 20

060.030.030.210 **Tipo de identificador digital de institución**

Nombre corto: Tipo de identificador

Definición: Tipo de identificador de institución dentro de las opciones ofrecidas en el desplegable.

Tipo: Alphanumeric

Tabla de Referencia (Anexo I): CVN_SOURCE_G

Réplicas: Repeticiones

Orden: 21

060.030.030.220 **Tipo de identificador digital de institución, otros**

Nombre corto: Tipo de identificador, otros

Definición: En el supuesto de que la categoría requerida no se encuentre entre las mostradas por defecto, se recomienda seleccionar la opción "Otros", ya que automáticamente despliega el campo adicional "Identificador de institución, otros" donde se podrá consignar dicha circunstancia en texto libre.

Tipo: Alphanumeric

Réplicas: Repeticiones

Vinculado a ítem: 060.030.030.210

Orden: 22

060.030.040.000 Redes de cooperación

Nombre corto: Redes de cooperación

Definición: En este apartado se consignarán las diferentes formas de participación y/o pertenencia a redes de cooperación nacional, regional e internacional, constituidas por entidades públicas o privadas: redes académicas, de investigación, temáticas, interdisciplinarias, de innovación, institucionales, interinstitucionales, etc., que tengan relevancia en el ámbito científico. Las redes temáticas buscan promover y fortalecer la colaboración en áreas estratégicas de conocimiento, entre grupos de investigación científica, técnica y/o tecnológica de instituciones de educación superior, centros de investigación, empresas y/o laboratorios nacionales, con el fin de alcanzar soluciones articuladas y estructuradas que contribuyan a una mayor proyección nacional e internacional en dichas líneas de investigación.

Tipo: Alphanumeric

Réplicas: Repeticiones

Orden: 4

060.030.040.010 Nombre de la red

Nombre corto: Nombre de la red

Definición: Nombre de la red de cooperación a la que ha pertenecido. Para una mayor claridad, se recoge una definición dada por el CSIC, en su Memoria anual de 2006 (<http://digital.csic.es/bitstream/10261/41596/1/2006.pdf>): "Una red temática interdisciplinar está constituida por un conjunto de "nodos" donde se integran investigadores y recursos que, con una ubicación física concreta y adscritos a un centro de investigación, se comprometen a desarrollar un tema, generar conocimiento de forma planificada o a trabajar en la solución de un problema de I+D de carácter científico y/o tecnológico amplio pero bien definido, mediante la interacción de sus respectivas contribuciones y explotando al máximo las sinergias derivadas de las mismas".

Tipo: Alphanumeric

Orden: 1

060.030.040.020 Identificación de la red

Nombre corto: Identificación de la red

Definición: Ámbito de conocimiento y/o línea de investigación en la que se enmarca la red de cooperación.

Tipo: Alphanumeric

Orden: 2

060.030.040.030 Número de investigadores/as

Nombre corto: Nº de investigadores/as

Definición: Número aproximado de miembros integrantes de la red de cooperación.

Tipo: Double

Orden: 3

060.030.040.040 País de radicación

Nombre corto: País de radicación

Definición: País en el que se localiza la red de cooperación a la que ha pertenecido. Seleccione el país que corresponda dentro de las opciones ofrecidas en el desplegable.

Tipo: Alphanumeric

Tabla de Referencia (Anexo I): ISO_3166

Orden: 4

060.030.040.050 Comunidad Autónoma/Región de radicación

Nombre corto: C. Autón./Reg. de radicación

Definición: Comunidad autónoma/región en la que se localiza la red de cooperación a la que ha pertenecido. Seleccione la comunidad autónoma/región que corresponda dentro de las opciones ofrecidas en el desplegable.

Tipo: Alphanumeric

Orden: 5

Tabla de Referencia (Anexo I): CVN_REGION

060.030.040.180 Ciudad de radicación

Nombre corto: Ciudad de radicación

Definición: Ciudad en la que se localiza la red de cooperación a la que ha pertenecido.

Tipo: Alphanumeric

Orden: 7

060.030.040.070 Entidad/es participante/s

Nombre corto: Entidad/es participante/s

Definición: Nombre oficial de las entidades que integran la red de cooperación. Desde este control se pueden seleccionar varias entidades de la norma o bien escribir una nueva entidad en texto libre.

Tipo: Alphanumeric

Tabla de Referencia (Anexo I): [ENTITY@Entity.xsd](#)

Réplicas: Repeticiones

Orden: 8

060.030.040.090 Tipo de entidad

Nombre corto: Tipo de entidad

Definición: Carácter de la entidad que integra la red de cooperación dentro de las opciones ofrecidas en el desplegable. En el supuesto de que la categoría requerida no se encuentre entre las mostradas por defecto, se recomienda seleccionar la opción "Organismo, Otros" dentro de este campo, ya que automáticamente despliega el campo adicional "Otro" donde se podrá consignar dicha circunstancia en texto libre.

Tipo: Alphanumeric

Tabla de Referencia (Anexo I): CVN_ENTITY_TYPE

Réplicas: Repeticiones

Orden: 10

060.030.040.100 Tipo de entidad, otros

Nombre corto: Otros

Definición: Carácter de la entidad que integra la red de cooperación. Este campo se utilizará en el supuesto de que la categoría requerida no se encuentre entre las opciones mostradas por defecto en el campo anterior.

Tipo: Alphanumeric

Réplicas: Repeticiones

Vinculado a ítem: 060.030.040.090

Orden: 11

060.030.040.190 País de la entidad de afiliación

Nombre corto: País entidad selección

Definición: País en el que se localiza la entidad que llevó a cabo la selección de los grupos y/o la idoneidad de las actividades programadas en la red de cooperación. Seleccione el país que corresponda dentro de las opciones ofrecidas en el desplegable.

Tipo: Alphanumeric

Tabla de Referencia (Anexo I): ISO_3166

Orden: 12

060.030.040.200 Comunidad Autónoma/Región de la entidad de afiliación

Nombre corto: C. Autón./Reg. entidad selección

Definición: Comunidad autónoma/región en la que se localiza la entidad que llevó a cabo la selección de los grupos y/o la idoneidad de las actividades programadas en la red de cooperación. Seleccione la comunidad autónoma/región que corresponda dentro de las opciones ofrecidas en el desplegable.

Tipo: Alphanumeric

Tabla de Referencia (Anexo I): CVN_REGION

Orden: 13

060.030.040.210 Ciudad de la entidad de afiliación

Nombre corto: Ciudad entidad selección

Definición: Ciudad en la que se localiza la entidad que llevó a cabo la selección de los grupos y/o la idoneidad de las actividades programadas en la red de cooperación.

Tipo: Alphanumeric

Orden: 14

060.030.040.110 Entidad que realizó la selección

Nombre corto: Entidad de selección

Definición: Nombre oficial de la entidad que, en su caso, realizó la selección de grupos y/o evaluó la idoneidad de las actividades programadas en la red de cooperación.

Tipo: Alphanumeric

Tabla de Referencia (Anexo I): [ENTITY@Entity.xsd](#)

Orden: 15

060.030.040.130 Tipo de entidad

Nombre corto: Tipo de entidad

Definición: Carácter de la entidad que realizó la selección de los grupos y/o evaluó la idoneidad de las actividades programadas en la red de cooperación dentro de las opciones ofrecidas en el desplegable. En el supuesto de que la categoría requerida no se encuentre entre las mostradas por defecto, se recomienda seleccionar la opción "Organismo, Otros" dentro de este campo, ya que automáticamente despliega el campo adicional "Otro" donde se podrá consignar dicha circunstancia en texto libre.

Tipo: Alphanumeric

Tabla de Referencia (Anexo I): CVN_ENTITY_TYPE

Orden: 17

060.030.040.140 Tipo de entidad, otros

Nombre corto: Otros

Definición: Carácter de la entidad que realizó la selección de los grupos y/o evaluó la idoneidad de las actividades programadas en la red de cooperación. Este campo se utilizará en el supuesto de que la categoría requerida no se encuentre entre las opciones mostradas por defecto en el campo anterior.

Tipo: Alphanumeric

Vinculado a ítem: 060.030.040.130

Orden: 18

060.030.040.150 Tareas desarrolladas

Nombre corto: Tareas desarrolladas

Definición: Tareas realizadas por el titular del CV en el seno de la red de cooperación.

Tipo: Alphanumeric

Orden: 19

060.030.040.160 Fecha de inicio

Nombre corto: Fecha de inicio

Definición: Fecha en la que se incorporó a la red de cooperación. Consígnese en la forma más completa posible (si se desconoce el día, introduzca 01). Los formatos admitidos son: - día/mes/año (dd/mm/yyyy): Se indica día, mes y año. Ejemplo: 01/02/2010. - mes/año (mm/yyyy): Se indica mes y año. Ejemplo: 02/2010. - año (yyyy): Se indica el año. Ejemplo: 2010.

Tipo: Date

Orden: 20

060.030.040.170 Duración

Nombre corto: Duración

Definición: Tiempo que duró su participación y/o pertenencia a la red de cooperación expresado en años, meses y días. Por ejemplo: 6 meses y cinco días, 00.06.05; dos años y medio: 02.06.00.

Tipo: Duration

Orden: 21

060.030.040.220 Identificador digital de institución

Nombre corto: Identificador de institución

Definición: Destinado a almacenar identificadores externos de institución o el código persistente que identifica de manera exclusiva a una organización o institución (agencia financiadora, universidad, centro de investigación, etc).

Tipo: Alphanumeric

Réplicas: Repeticiones

Orden: 22

060.030.040.230 Tipo de identificador digital de institución

Nombre corto: Tipo de identificador

Definición: Tipo de identificador de institución dentro de las opciones ofrecidas en el desplegable.

Tipo: Alphanumeric

Tabla de Referencia (Anexo I): CVN_SOURCE_G

Réplicas: Repeticiones

Orden: 23

060.030.040.240 Tipo de identificador digital de institución, otros

Nombre corto: Tipo de identificador, otros

Definición: En el supuesto de que la categoría requerida no se encuentre entre las mostradas por defecto, se recomienda seleccionar la opción "Otros", ya que automáticamente despliega el campo adicional "Identificador de institución, otros" donde se podrá consignar dicha circunstancia en texto libre.

Tipo: Alphanumeric

Réplicas: Repeticiones

Vinculado a ítem: 060.030.040.230

Orden: 24

060.030.040.250 Identificador digital de institución que realizó la selección

Nombre corto: Identificador de institución

Definición: Destinado a almacenar identificadores externos de institución o el código persistente que identifica de manera exclusiva a una organización o institución (agencia financiadora, universidad, centro de investigación, etc).

Tipo: Alphanumeric

Réplicas: Repeticiones

Orden: 25

060.030.040.260 Tipo de identificador digital de institución que realizó la selección

Nombre corto: Tipo de identificador

Definición: Tipo de identificador de institución dentro de las opciones ofrecidas en el desplegable.

Tipo: Alphanumeric

Tabla de Referencia (Anexo I): CVN_SOURCE_G

Réplicas: Repeticiones

Orden: 26

060.030.040.270 Tipo de identificador digital de institución que realizó la selección, otros

Nombre corto: Tipo de identificador, otros

Definición: En el supuesto de que la categoría requerida no se encuentre entre las mostradas por defecto, se recomienda seleccionar la opción "Otros", ya que automáticamente despliega el campo adicional "Identificador de institución, otros" donde se podrá consignar dicha circunstancia en texto libre.

Tipo: Alphanumeric

Réplicas: Repeticiones

Vinculado a ítem: 060.030.040.260

Orden: 27

060.030.050.000 Premios, menciones y distinciones

Nombre corto: Premios, menciones y distinc.

Definición: En este apartado se consignarán los galardones que han sido otorgados al titular del CV: premios, menciones y/o distinciones obtenidos en reconocimiento de la trayectoria académica y/o la calidad científica o profesional. Pueden especificarse, entre otros, los premios de licenciatura, premios extraordinarios de doctorado, premios pre y postdoctorales, etc. Aunque en el apartado donde se ha acreditado el mérito causante de la mención, distinción y/o premio se haya constatado la existencia de éste, se recomienda su especificación en este apartado. Los premios de innovación docente deberán consignarse en el módulo 4 "Actividad docente", apartado "Premios de innovación docente recibidos".

Tipo: Alphanumeric

Réplicas: Repeticiones

Orden: 5

060.030.050.010 Breve descripción del título o premio

Nombre corto: Descripción

Definición: Nombre de la distinción y/o galardón que le ha sido otorgado.

Tipo: Alphanumeric

Orden: 1

060.030.050.020 País de la entidad que lo concede

Nombre corto: País entidad concesionaria

Definición: País en el que se localiza la entidad que ha concedido la distinción y/o el galardón. Seleccione el país que corresponda dentro de las opciones ofrecidas en el desplegable.

Tipo: Alphanumeric

Tabla de Referencia (Anexo I): ISO_3166

Orden: 2

060.030.050.030 Comunidad Autónoma/Región de la entidad que lo concede

Nombre corto: C. Autón./Reg. entidad concesionaria

Definición: Comunidad autónoma/región en la que se localiza la entidad que ha concedido la distinción y/o el galardón. Seleccione la comunidad autónoma/región que corresponda dentro de las opciones ofrecidas en el desplegable.

Tipo: Alphanumeric

Tabla de Referencia (Anexo I): CVN_REGION

Orden: 3

060.030.050.110 Ciudad de la entidad que lo concede

Nombre corto: Ciudad entidad concesionaria

Definición: Ciudad en la que se localiza la entidad que ha concedido la distinción y/o el galardón.

Tipo: Alphanumeric

Orden: 5

060.030.050.050 Entidad que lo concede

Nombre corto: Entidad concesionaria

Definición: Nombre oficial de la entidad, organismo o institución que ha concedido la distinción y/o el galardón.

Tipo: Alphanumeric

Tabla de Referencia (Anexo I): ENTITY@Entity.xsd

Orden: 6

060.030.050.070 Tipo de entidad

Nombre corto: Tipo de entidad

Definición: Carácter de la entidad, organismo o institución que ha concedido la distinción y/o el galardón dentro de las opciones ofrecidas en el desplegable. En el supuesto de que la categoría requerida no se encuentre entre las mostradas por defecto, se recomienda seleccionar la opción "Organismo, Otros" dentro de este campo, ya que automáticamente despliega el campo adicional "Otro" donde se podrá consignar dicha circunstancia en texto libre.

Tipo: Alphanumeric

Tabla de Referencia (Anexo I): CVN_ENTITY_TYPE

Orden: 8

060.030.050.080 Tipo de entidad, otros

Nombre corto: Otros

Definición: Carácter de la entidad, organismo o institución que ha concedido la distinción y/o el galardón. Este campo se utilizará en el supuesto de que la categoría requerida no se encuentre entre las opciones mostradas por defecto en el campo anterior.

Tipo: Alphanumeric

Vinculado a ítem: 060.030.050.070

Orden: 9

060.030.050.090 Reconocimientos ligados a su concesión

Nombre corto: Reconocimientos ligados

Definición: Reconocimientos que conlleva, en su caso, la concesión del galardón.

Tipo: Alphanumeric

Orden: 10

060.030.050.100 Fecha de concesión

Nombre corto: Fecha de concesión

Definición: Fecha en la que se otorgó el galardón. Consígnese en la forma más completa posible (si se desconoce el día, introduzca 01). Los formatos admitidos son: - día/mes/año (dd/mm/yyyy): Se indica día, mes y año. Ejemplo: 01/02/2010. - mes/año (mm/yyyy): Se indica mes y año. Ejemplo: 02/2010. - año (yyyy): Se indica el año. Ejemplo: 2010.

Tipo: Date

Orden: 11

060.030.050.120 Identificador digital de institución

Nombre corto: Identificador de institución

Definición: Destinado a almacenar identificadores externos de institución o el código persistente que identifica de manera exclusiva a una organización o institución (agencia financiadora, universidad, centro de investigación, etc).

Tipo: Alphanumeric

Réplicas: Repeticiones

Orden: 12

060.030.050.130 Tipo de identificador digital de institución

Nombre corto: Tipo de identificador

Definición: Tipo de identificador de institución dentro de las opciones ofrecidas en el desplegable.

Tipo: Alphanumeric

Tabla de Referencia (Anexo I): CVN_SOURCE_G

Réplicas: Repeticiones

Orden: 13

060.030.050.140 Tipo de identificador digital de institución, otros

Nombre corto: Tipo de identificador, otros

Definición: En el supuesto de que la categoría requerida no se encuentre entre las mostradas por defecto, se recomienda seleccionar la opción "Otros", ya que automáticamente despliega el campo adicional "Identificador de institución, otros" donde se podrá consignar dicha circunstancia en texto libre.

Tipo: Alphanumeric

Réplicas: Repeticiones

Vinculado a ítem: 060.030.050.130

Orden: 14

060.030.050.150 Premio de divulgación y comunicación científica

Nombre corto: Premio de divulgación

Definición: Indique si el premio recibido reconoce o no algún mérito relacionado con la divulgación y/o comunicación de la ciencia.

Tipo: Boolean

Orden: 15

060.030.060.000 Otras distinciones (carrera profesional y/o empresarial)

Nombre corto: Otras distinc. carrera profes./empr.

Definición: En este apartado se consignarán otras distinciones y/o prerrogativas otorgadas al titular del CV durante su carrera profesional y/o empresarial que sean atribuibles al reconocimiento de la calidad y/o excelencia académica, científica, técnica y/o tecnológica, y que no hayan sido reseñadas anteriormente (en el apartado de "Premios y distinciones" u otros).

Tipo: Alphanumeric

Réplicas: Repeticiones

Orden: 6

060.030.060.010 Breve descripción del ámbito de capacidades científicas o tecnológicas del ascenso y cambios de responsabilidad

Nombre corto: Descripción

Definición: Nombre de la distinción y/o prerrogativa que le ha sido otorgada, atribuible a la calidad y/o excelencia académica, científica, técnica y/o tecnológica.

Tipo: Alphanumeric

Orden: 1

060.030.060.020 País de la entidad que concede el reconocimiento

Nombre corto: País entidad concesionaria

Definición: País en el que se localiza la entidad que ha concedido la distinción y/o prerrogativa. Seleccione el país que corresponda dentro de las opciones ofrecidas en el desplegable.

Tipo: Alphanumeric

Tabla de Referencia (Anexo I): ISO_3166

Orden: 2

060.030.060.030 Comunidad Autónoma/Región de la entidad que concede el reconocimiento

Nombre corto: C. Autón./Reg. entidad concesionaria

Definición: Comunidad autónoma/región en la que se localiza la entidad que ha concedido la distinción y/o prerrogativa. Seleccione la comunidad autónoma/región que corresponda dentro de las opciones ofrecidas en el desplegable.

Tipo: Alphanumeric

Tabla de Referencia (Anexo I): CVN_REGION

Orden: 3

060.030.060.120 Ciudad de la entidad que concede el reconocimiento

Nombre corto: Ciudad entidad concesionaria

Definición: Ciudad en la que se localiza la entidad que ha concedido la distinción y/o prerrogativa.

Tipo: Alphanumeric

Orden: 4

060.030.060.050 Entidad que lo concede

Nombre corto: Entidad concesionaria

Definición: Nombre oficial de la entidad, organismo o institución que ha concedido la distinción y/o prerrogativa.

Tipo: Alphanumeric

Tabla de Referencia (Anexo I): [ENTITY@Entity.xsd](#)

Orden: 5

060.030.060.070 Tipo de entidad

Nombre corto: Tipo de entidad

Definición: Carácter de la entidad, organismo o institución que ha concedido la distinción y/o prerrogativa dentro de las opciones ofrecidas en el desplegable. En el supuesto de que la categoría requerida no se encuentre entre las mostradas por defecto, se recomienda seleccionar la opción "Organismo, Otros" dentro de este campo, ya que automáticamente despliega el campo adicional "Otro" donde se podrá consignar dicha circunstancia en texto libre.

Tipo: Alphanumeric

Tabla de Referencia (Anexo I): CVN_ENTITY_TYPE

Orden: 7

060.030.060.080 Tipo de entidad, otros

Nombre corto: Otros

Definición: Carácter de la entidad, organismo o institución que ha concedido la distinción y/o prerrogativa. Este campo se utilizará en el supuesto de que la categoría requerida no se encuentre entre las opciones mostradas por defecto en el campo anterior.

Tipo: Alphanumeric

Vinculado a ítem: 060.030.060.070

Orden: 8

060.030.060.090 Ámbito

Nombre corto: Ámbito geográfico

Definición: Cobertura geográfica de la entidad, organismo o institución que ha concedido la distinción dentro de las opciones ofrecidas en el desplegable. En el supuesto de que la categoría requerida no se encuentre entre las mostradas por defecto, se recomienda seleccionar la opción "Otros" dentro de este campo, ya que automáticamente despliega el campo adicional "Otro" donde se podrá consignar dicha circunstancia en texto libre.

Tipo: Alphanumeric

Tabla de Referencia (Anexo I): CVN_SCOPE_A

Orden: 9

060.030.060.100 Ámbito, otros

Nombre corto: Otros

Definición: Cobertura geográfica de la entidad, organismo o institución que ha concedido la distinción. Este campo se utilizará en el supuesto de que la categoría requerida no se encuentre entre las opciones mostradas por defecto en el campo anterior.

Tipo: Alphanumeric

Vinculado a ítem: 060.030.060.090

Orden: 10

060.030.060.110 Fecha de concesión

Nombre corto: Fecha de concesión

Definición: Fecha en la que se otorgó la distinción. Consígnese en la forma más completa posible (si se desconoce el día, introduzca 01). Los formatos admitidos son: - día/mes/año (dd/mm/yyyy): Se indica día, mes y año. Ejemplo: 01/02/2010. - mes/año (mm/yyyy): Se indica mes y año. Ejemplo: 02/2010. - año (yyyy): Se indica el año. Ejemplo: 2010.

Tipo: Date

Orden: 11

060.030.060.130 Identificador digital de institución

Nombre corto: Identificador de institución

Definición: Destinado a almacenar identificadores externos de institución o el código persistente que identifica de manera exclusiva a una organización o institución (agencia financiadora, universidad, centro de investigación, etc).

Tipo: Alphanumeric

Réplicas: Repeticiones

Orden: 13

060.030.060.140 Tipo de identificador digital de institución

Nombre corto: Tipo de identificador

Definición: Tipo de identificador de institución dentro de las opciones ofrecidas en el desplegable.

Tipo: Alphanumeric

Tabla de Referencia (Anexo I): CVN_SOURCE_G

Réplicas: Repeticiones

Orden: 14

060.030.060.150 Tipo de identificador digital de institución, otros

Nombre corto: Tipo de identificador, otros

Definición: En el supuesto de que la categoría requerida no se encuentre entre las mostradas por defecto, se recomienda seleccionar la opción "Otros", ya que automáticamente despliega el campo adicional "Identificador de institución, otros" donde se podrá consignar dicha circunstancia en texto libre.

Tipo: Alphanumeric

Réplicas: Repeticiones

Vinculado a ítem: 060.030.060.140

Orden: 15

060.030.070.000 Períodos de actividad investigadora, docente y de transferencia del conocimiento

Nombre corto: Períodos activ. investigadora

Definición: apartado se consignarán los periodos de actividad docente, investigadora y de transferencia evaluados favorablemente, así como cualquier otro procedimiento de evaluación oficial cuya finalidad sea el reconocimiento de complementos específicos de docencia, investigación o de transferencia del conocimiento e innovación.

En este

Tipo: Alphanumeric

Réplicas: Repeticiones

Orden: 7

060.030.070.010 Número de tramos de investigación reconocidos

Nombre corto: N° de tramos reconocidos

Definición: Número de tramos de investigación que tiene actualmente reconocidos.

Tipo: Double

Orden: 1

060.030.070.020 País de la entidad que acredita

Nombre corto: País entidad acreditante

Definición: País en el que se localiza la entidad que ha otorgado el reconocimiento de los tramos de investigación. Seleccione el país que corresponda dentro de las opciones ofrecidas en el desplegable.

Tipo: Alphanumeric

Tabla de Referencia (Anexo I): ISO_3166

Orden: 2

060.030.070.030 Comunidad Autónoma/Región de la entidad que acredita

Nombre corto: C. Autón./Reg. entidad acreditante

Definición: Comunidad autónoma/región en la que se localiza la entidad que ha otorgado el reconocimiento de los tramos de investigación. Seleccione la comunidad autónoma/región que corresponda dentro de las opciones ofrecidas en el desplegable.

Tipo: Alphanumeric

Tabla de Referencia (Anexo I): CVN_REGION

Orden: 3

060.030.070.120 Ciudad de la entidad que acredita

Nombre corto: Ciudad entidad acreditante

Definición: Ciudad en la que se localiza la entidad que ha otorgado el reconocimiento de los tramos de investigación.

Tipo: Alphanumeric

Orden: 5

060.030.070.050 Entidad que concede

Nombre corto: Entidad acreditante

Definición: Nombre oficial de la entidad que ha otorgado el reconocimiento de los tramos de investigación.

Tipo: Alphanumeric

Tabla de Referencia (Anexo I): ENTITY@Entity.xsd

Orden: 6

060.030.070.070 Tipo de entidad

Nombre corto: Tipo de entidad

Definición: Carácter de la entidad que ha otorgado el reconocimiento de los tramos de investigación dentro de las opciones ofrecidas en el desplegable. En el supuesto de que la categoría requerida no se encuentre entre las mostradas por defecto, se recomienda seleccionar la opción "Organismo, Otros" dentro de este campo, ya que automáticamente despliega el campo adicional "Otro" donde se podrá consignar dicha circunstancia en texto libre.

Tipo: Alphanumeric

Tabla de Referencia (Anexo I): CVN_ENTITY_TYPE

Orden: 8

060.030.070.080 Tipo de entidad, otros

Nombre corto: Otros

Definición: Carácter de la entidad que ha otorgado el reconocimiento de los tramos de investigación. Este campo se utilizará en el supuesto de que la categoría requerida no se encuentre entre las opciones mostradas por defecto en el campo anterior.

Tipo: Alphanumeric

Vinculado a ítem: 060.030.070.070

Orden: 9

060.030.070.090 Ámbito

Nombre corto: Ámbito geográfico

Definición: Cobertura geográfica de la entidad que ha otorgado el reconocimiento de los tramos de investigación dentro de las opciones ofrecidas en el desplegable. En el supuesto de que la categoría requerida no se encuentre entre las mostradas por defecto, se recomienda seleccionar la opción "Otros" dentro de este campo, ya que automáticamente despliega el campo adicional "Otro" donde se podrá consignar dicha circunstancia en texto libre.

Tipo: Alphanumeric

Tabla de Referencia (Anexo I): CVN_SCOPE_A

Orden: 10

060.030.070.100 **Ámbito, otros**

Nombre corto: Otros

Definición: Cobertura geográfica de la entidad que ha otorgado el reconocimiento de los tramos de investigación. Este campo se utilizará en el supuesto de que la categoría requerida no se encuentre entre las opciones mostradas por defecto en el campo anterior.

Tipo: Alphanumeric

Vinculado a ítem: 060.030.070.090

Orden: 11

060.030.070.110 **Fecha de obtención**

Nombre corto: Fecha de obtención

Definición: Fecha en la que se otorgó el reconocimiento de los tramos de investigación. Consignese en la forma más completa posible (si se desconoce el día, introduzca 01). Los formatos admitidos son: - día/mes/año (dd/mm/yyyy): Se indica día, mes y año. Ejemplo: 01/02/2010. - mes/año (mm/yyyy): Se indica mes y año. Ejemplo: 02/2010. - año (yyyy): Se indica el año. Ejemplo: 2010.

Tipo: Date

Orden: 12

060.030.070.130 **Identificador digital de institución**

Nombre corto: Identificador de institución

Definición: Destinado a almacenar identificadores externos de institución o el código persistente que identifica de manera exclusiva a una organización o institución (agencia financiadora, universidad, centro de investigación, etc).

Tipo: Alphanumeric

Réplicas: Repeticiones

Orden: 13

060.030.070.140 **Tipo de identificador digital de institución**

Nombre corto: Tipo de identificador

Definición: Tipo de identificador de institución dentro de las opciones ofrecidas en el desplegable.

Tipo: Alphanumeric

Tabla de Referencia (Anexo I): CVN_SOURCE_G

Réplicas: Repeticiones

Orden: 14

060.030.070.150 **Tipo de identificador digital de institución, otros**

Nombre corto: Tipo de identificador, otros

Definición: En el supuesto de que la categoría requerida no se encuentre entre las mostradas por defecto, se recomienda seleccionar la opción "Otros", ya que automáticamente despliega el campo adicional "Identificador de institución, otros" donde se podrá consignar dicha circunstancia en texto libre.

Tipo: Alphanumeric

Réplicas: Repeticiones

Vinculado a ítem: 060.030.070.140

Orden: 15

060.030.070.160 **Nombre de la actuación**

Nombre corto: Nombre de la actuación

Definición: Nombre del programa de evaluación para el reconocimiento de complementos específicos.

Tipo: Alphanumeric

Orden: 16

060.030.070.170 **Tipo de actividad**

Nombre corto: Tipo de actividad

Definición: Tipo de actividad evaluada y reconocida.

Tipo: Alphanumeric

Tabla de Referencia (Anexo I): CVN_ACTIVITY_D

Orden: 17

060.030.070.180 Tipo de actividad, otros

Nombre corto: Tipo de actividad, otros

Definición: Tipo de actividad evaluada y reconocida. Este campo se utilizará en el supuesto de que la categoría requerida no se encuentre entre las opciones mostradas por defecto en el campo anterior.

Tipo: Alphanumeric

Vinculado a ítem: 060.030.070.170

Orden: 18

060.030.070.190 Fecha de inicio

Nombre corto: Fecha de inicio

Definición: Fecha del comienzo del reconocimiento obtenido o primer año evaluado positivamente. Los formatos admitidos son: año (yyyy): Se indica el año. Ejemplo: 2010.

Tipo: Date

Orden: 20

060.030.070.200 Fecha de finalización

Nombre corto: Fecha de finalización

Definición: Fecha de la finalización del reconocimiento obtenido o último año evaluado positivamente. Los formatos admitidos son: año (yyyy): Se indica el año. Ejemplo: 2010.

Tipo: Date

Orden: 21

060.030.070.210 Año de Convocatoria

Nombre corto: Año de Convocatoria

Definición: Fecha de la convocatoria del programa de evaluación para el reconocimiento de complementos específicos. Los formatos admitidos son: año (yyyy): Se indica el año. Ejemplo: 2010.

Tipo: Date

Orden: 22

060.030.070.220 Calificación Obtenida

Nombre corto: Calificación Obtenida

Definición: Nota obtenida por el titular del CV en el procedimiento de evaluación reconocido.

Tipo: Alphanumeric

Orden: 23

060.030.070.230 Sexenio Vivo

Nombre corto: Sexenio Vivo

Definición: Solo para la convocatoria de Sexenios. Un sexenio vivo es el obtenido en los últimos seis años, es decir, con al menos un tramo de investigación activo.

Tipo: Boolean

Orden: 24

060.030.080.000 Premios de innovación docente recibidos

Nombre corto: Premios innov. docente

Definición: En este apartado se consignarán los premios obtenidos por el titular del CV como resultado de su participación en acciones y/o proyectos que hayan tenido un impacto en la práctica docente y hayan contribuido a la mejora de la calidad de la docencia presencial, semipresencial y/o virtual de la institución en la que se han desarrollado. La innovación implica la utilización de un nuevo conocimiento o de una nueva combinación de conocimientos existentes. Aunque en el apartado donde se ha acreditado el mérito causante del premio de innovación docente se haya constatado la existencia de éste, se recomienda su especificación en este apartado. Las demás menciones, distinciones y premios obtenidos deberán registrarse en el apartado "Menciones, distinciones y premios obtenidos en el desarrollo del ejercicio profesional" del módulo 6, "Actividad científica y tecnológica".

Tipo: Alphanumeric

Réplicas: Repeticiones

Orden: 8

060.030.080.010 Nombre del premio

Nombre corto: Nombre del premio

Definición: Nombre del premio de innovación docente que le ha sido otorgado.

Tipo: Alphanumeric

Orden: 1

060.030.080.020 País de la entidad que concede el premio

Nombre corto: País entidad concesionaria

Definición: País en el que se localiza la entidad que ha concedido el premio de innovación docente. Seleccione el país que corresponda dentro de las opciones ofrecidas en el desplegable.

Tipo: Alphanumeric

Tabla de Referencia (Anexo I): ISO_3166

Orden: 2

060.030.080.030 Comunidad Autónoma/Región de la entidad que concede el premio

Nombre corto: C. Autón./Reg. entidad concesionaria

Definición: Comunidad autónoma/región en la que se localiza la entidad que ha concedido el premio de innovación docente. Seleccione la comunidad autónoma/región que corresponda dentro de las opciones ofrecidas en el desplegable.

Tipo: Alphanumeric

Tabla de Referencia (Anexo I): CVN_REGION

Orden: 3

060.030.080.110 Ciudad de la entidad que concede el premio

Nombre corto: Ciudad entidad concesionaria

Definición: Ciudad en la que se localiza la entidad que ha concedido el premio de innovación docente.

Tipo: Alphanumeric

Orden: 5

060.030.080.050 Entidad que concede

Nombre corto: Entidad concesionaria

Definición: Nombre oficial de la entidad que ha concedido el premio de innovación docente.

Tipo: Alphanumeric

Tabla de Referencia (Anexo I): [ENTITY@Entity.xsd](#)

Orden: 6

060.030.080.070 Tipo de entidad

Nombre corto: Tipo de entidad

Definición: Carácter de la entidad que ha otorgado el premio de innovación docente dentro de las opciones ofrecidas en el desplegable. En el supuesto de que la categoría requerida no se encuentre entre las mostradas por defecto, se recomienda seleccionar la opción "Organismo, Otros" dentro de este campo, ya que automáticamente despliega el campo adicional "Otros" donde se podrá consignar dicha circunstancia en texto libre.

Tipo: Alphanumeric

Tabla de Referencia (Anexo I): CVN_ENTITY_TYPE

Orden: 8

060.030.080.080 Tipo de entidad, otros

Nombre corto: Otros

Definición: Carácter de la entidad que ha otorgado el premio de innovación docente. Este campo se utilizará en el supuesto de que la categoría requerida no se encuentre entre las opciones mostradas por defecto en el campo anterior.

Tipo: Alphanumeric

060.030.080.090 A propuesta de

Nombre corto: A propuesta de

Definición: Nombre de la persona o entidad que, en su caso, haya propuesto la concesión del premio de innovación docente descrito.

Tipo: Alphanumeric

Orden: 10

060.030.080.100 Fecha de concesión

Nombre corto: Fecha de concesión

Definición: Fecha en la que se otorgó el premio de innovación docente. Consígnese en la forma más completa posible (si se desconoce el día, introduzca 01). Los formatos admitidos son: - día/mes/año (dd/mm/yyyy): Se indica día, mes y año. Ejemplo: 01/02/2010. - mes/año (mm/yyyy): Se indica mes y año. Ejemplo: 02/2010. - año (yyyy): Se indica el año. Ejemplo: 2010.

Tipo: Date

Orden: 11

060.030.080.120 Identificador digital de institución

Nombre corto: Identificador de institución

Definición: Destinado a almacenar identificadores externos de institución o el código persistente que identifica de manera exclusiva a una organización o institución (agencia financiadora, universidad, centro de investigación, etc).

Tipo: Alphanumeric

Réplicas: Repeticiones

Orden: 12

060.030.080.130 Tipo de identificador digital de institución

Nombre corto: Tipo de identificador

Definición: Tipo de identificador de institución dentro de las opciones ofrecidas en el desplegable.

Tipo: Alphanumeric

Tabla de Referencia (Anexo I): CVN_SOURCE_G

Réplicas: Repeticiones

Orden: 13

060.030.080.140 Tipo de identificador digital de institución, otros

Nombre corto: Tipo de identificador, otros

Definición: En el supuesto de que la categoría requerida no se encuentre entre las mostradas por defecto, se recomienda seleccionar la opción "Otros", ya que automáticamente despliega el campo adicional "Identificador de institución, otros" donde se podrá consignar dicha circunstancia en texto libre.

Tipo: Alphanumeric

Réplicas: Repeticiones

Vinculado a ítem: 060.030.080.130

Orden: 14

060.030.090.000 Acreditaciones/reconocimientos obtenidos

Nombre corto: Acreditaciones/reconocimientos

Definición: En este apartado se consignarán los períodos de actividad docente o quinquenios evaluados favorablemente con objeto de participar en un proceso de contratación o acceso a la función pública. Las agencias de evaluación son las responsables de asegurar el cumplimiento de unos estándares de calidad básicos en la evaluación de solicitudes de acreditación para el acceso a los cuerpos docentes universitarios. Actualmente, la agencia responsable de las acreditaciones a nivel nacional es la Agencia Nacional de Evaluación de la Calidad y Acreditación (ANECA) y puede solicitarse la acreditación en cualquier momento del año. Las figuras de Catedrático y Profesor Titular deben acreditarse a través del Programa de Acreditación Nacional (ACADEMIA), que evalúa cuatro dimensiones (actividad investigadora, experiencia docente, formación y experiencia en gestión y administración) del perfil de los solicitantes aplicando un modelo inspirado en la tradición académica de la evaluación por pares y cuya resolución otorga el carácter favorable o desfavorable de la acreditación para el cuerpo docente solicitado. La resolución tiene lugar en un plazo máximo de seis meses y, si es negativa, el aspirante debe esperar dieciocho meses antes de presentar una nueva solicitud. Las figuras de profesor universitario contratado (profesor contratado doctor, profesor ayudante doctor, profesor colaborador y profesor de universidad privada) deben acreditarse a través del Programa de Evaluación del Profesorado (PEP), que evalúa las actividades docentes e investigadoras y la formación académica de los aspirantes. La resolución tiene lugar en un plazo máximo de tres meses, y si es negativa, el interesado debe esperar seis meses antes de volver a evaluarse. Más info en: <http://www.aneca.es/>.

Tipo: Alphanumeric

Réplicas: Repeticiones

Orden: 9

060.030.090.010 Nombre/descripción

Nombre corto: Descripción

Definición: Nombre de la acreditación/reconocimiento que le ha sido otorgado.

Tipo: Alphanumeric

Orden: 1

060.030.090.020 País de la entidad que acredita

Nombre corto: País entidad acreditante

Definición: País en el que se localiza la entidad que ha otorgado la acreditación/reconocimiento. Seleccione el país que corresponda dentro de las opciones ofrecidas en el desplegable.

Tipo: Alphanumeric

Tabla de Referencia (Anexo I): ISO_3166

Orden: 2

060.030.090.030 Comunidad Autónoma/Región de la entidad que acredita

Nombre corto: C. Autón./Reg. entidad acreditante

Definición: Comunidad autónoma/región en la que se localiza la entidad que ha otorgado la acreditación/reconocimiento. Seleccione la comunidad autónoma/región que corresponda dentro de las opciones ofrecidas en el desplegable.

Tipo: Alphanumeric

Tabla de Referencia (Anexo I): CVN_REGION

Orden: 3

060.030.090.120 Ciudad de la entidad que acredita

Nombre corto: Ciudad entidad acreditante

Definición: Ciudad en la que se localiza la entidad que ha otorgado la acreditación/reconocimiento.

Tipo: Alphanumeric

Orden: 5

060.030.090.050 Fecha de obtención

Nombre corto: Fecha de obtención

Definición: Fecha en la que se otorgó la acreditación/reconocimiento. Consígnese en la forma más completa posible (si se desconoce el día, introduzca 01). Los formatos admitidos son: - día/mes/año (dd/mm/yyyy): Se indica día, mes y año. Ejemplo: 01/02/2010. - mes/año (mm/yyyy): Se indica mes y año. Ejemplo: 02/2010. - año (yyyy): Se indica el año. Ejemplo: 2010.

Tipo: Date

Orden: 6

060.030.090.060 Entidad que acredita

Nombre corto: Entidad acreditante

Definición: Nombre oficial de la entidad que ha otorgado la acreditación/reconocimiento.

Tipo: Alphanumeric

Tabla de Referencia (Anexo I): ENTITY@Entity.xsd

Orden: 7

060.030.090.080 Tipo de entidad

Nombre corto: Tipo de entidad

Definición: Carácter de la entidad que ha otorgado la acreditación/reconocimiento dentro de las opciones ofrecidas en el desplegable. En el supuesto de que la categoría requerida no se encuentre entre las mostradas por defecto, se recomienda seleccionar la opción "Organismo, Otros" dentro de este campo, ya que automáticamente despliega el campo adicional "Otros" donde se podrá consignar dicha circunstancia en texto libre.

Tipo: Alphanumeric

Tabla de Referencia (Anexo I): CVN_ENTITY_TYPE

Orden: 9

060.030.090.090 Tipo de entidad, otros

Nombre corto: Otros

Definición: Carácter de la entidad que ha otorgado la acreditación/reconocimiento. Este campo se utilizará en el supuesto de que la categoría requerida no se encuentre entre las opciones mostradas por defecto en el campo anterior.

Tipo: Alphanumeric

Vinculado a ítem: 060.030.090.080

Orden: 10

060.030.090.100 Número de tramos de docencia reconocidos

Nombre corto: N° de tramos reconocidos

Definición: Número de tramos de investigación que tiene actualmente reconocidos.

Tipo: Double

Orden: 11

060.030.090.110 Fecha del reconocimiento

Nombre corto: Fecha del reconocimiento

Definición: Fecha en la que se otorgó la acreditación/reconocimiento. Consígnese en la forma más completa posible (si se desconoce el día, introduzca 01). Los formatos admitidos son: - día/mes/año (dd/mm/yyyy): Se indica día, mes y año. Ejemplo: 01/02/2010. - mes/año (mm/yyyy): Se indica mes y año. Ejemplo: 02/2010. - año (yyyy): Se indica el año. Ejemplo: 2010.

Tipo: Date

Orden: 12

060.030.100.000 Resumen de otros méritos

Nombre corto: Resumen de otros méritos

Definición: En este apartado se consignarán otros méritos o especificaciones que se deseen hacer constar por el titular del CV y en particular, los referidos a la experiencia profesional en el ámbito de la divulgación de la ciencia y la tecnología.

Tipo: Alphanumeric

Réplicas: Repeticiones

Orden: 10

060.030.100.010 Resumen de otros méritos en texto libre

Nombre corto: Descripción del mérito

Definición: Nombre del mérito que se quiere acreditar.

Tipo: Alphanumeric

Orden: 1

060.030.100.070 País de la entidad que acredita

Nombre corto: País entidad acreditante

Definición: País en el que se localiza la entidad que ha otorgado la acreditación. Seleccione el país que corresponda dentro de las opciones ofrecidas en el desplegable.

Tipo: Alphanumeric

Tabla de Referencia (Anexo I): ISO_3166

Orden: 2

060.030.100.090 Comunidad Autónoma/Región de la entidad que acredita

Nombre corto: C. Autón./Reg. entidad acreditante

Definición: Comunidad autónoma/región en la que se localiza la entidad que ha otorgado la acreditación. Seleccione la comunidad autónoma/región que corresponda dentro de las opciones ofrecidas en el desplegable.

Tipo: Alphanumeric

Tabla de Referencia (Anexo I): CVN_REGION

Orden: 3

060.030.100.080 Ciudad de la entidad que acredita

Nombre corto: Ciudad entidad acreditante

Definición: Ciudad en la que se localiza la entidad que ha otorgado la acreditación.

Tipo: Alphanumeric

Orden: 4

060.030.100.020 Entidad que acredita

Nombre corto: Entidad acreditante

Definición: Nombre oficial de la entidad que ha otorgado la acreditación.

Tipo: Alphanumeric

Tabla de Referencia (Anexo I): [ENTITY@Entity.xsd](#)

Orden: 5

060.030.100.060 Tipo de entidad

Nombre corto: Tipo entidad

Definición: Carácter de la entidad que ha otorgado la acreditación. Este campo se utilizará en el supuesto de que la categoría requerida no se encuentre entre las opciones mostradas por defecto en el campo anterior.

Tipo: Alphanumeric

Tabla de Referencia (Anexo I): CVN_ENTITY_TYPE

Orden: 6

060.030.100.050 Tipo de entidad, otros

Nombre corto: Otros

Definición: Carácter de la entidad que ha otorgado la acreditación dentro de las opciones ofrecidas en el desplegable. En el supuesto de que la categoría requerida no se encuentre entre las mostradas por defecto, se recomienda seleccionar la opción "Organismo, Otros" dentro de este campo, ya que automáticamente despliega el campo adicional "Otros" donde se podrá consignar dicha circunstancia en texto libre.

Tipo: Alphanumeric

Vinculado a ítem: 060.030.100.060

Orden: 7

060.030.100.040 Fecha de concesión

Nombre corto: Fecha de concesión

Definición: Fecha en la que se otorgó la acreditación. Consígnese en la forma más completa posible (si se desconoce el día, introduzca 01). Los formatos admitidos son: - día/mes/año (dd/mm/yyyy): Se indica día, mes y año. Ejemplo: 01/02/2010. - mes/año (mm/yyyy): Se indica mes y año. Ejemplo: 02/2010. - año (yyyy): Se indica el año. Ejemplo: 2010.

Tipo: Date

Orden: 8

060.030.100.100 Identificador digital de institución

Nombre corto: Identificador de institución

Definición: Destinado a almacenar identificadores externos de institución o el código persistente que identifica de manera exclusiva a una organización o institución (agencia financiadora, universidad, centro de investigación, etc).

Tipo: Alphanumeric

Réplicas: Repeticiones

Orden: 10

060.030.100.110 Tipo de identificador digital de institución

Nombre corto: Tipo de identificador

Definición: Tipo de identificador de institución dentro de las opciones ofrecidas en el desplegable.

Tipo: Alphanumeric

Tabla de Referencia (Anexo I): CVN_SOURCE_G

Réplicas: Repeticiones

Orden: 11

060.030.100.120 Tipo de identificador digital de institución, otros

Nombre corto: Tipo de identificador, otros

Definición: En el supuesto de que la categoría requerida no se encuentre entre las mostradas por defecto, se recomienda seleccionar la opción "Otros", ya que automáticamente despliega el campo adicional "Identificador de institución, otros" donde se podrá consignar dicha circunstancia en texto libre.

Tipo: Alphanumeric

Réplicas: Repeticiones

Vinculado a ítem: 060.030.100.110

Orden: 12

070.000.000.000 Resumen libre del currículum

Nombre corto: Resumen libre del currículum

Definición: Resumen libre del currículum

Tipo: Alphanumeric

Orden: 8

070.010.000.000 Resumen libre del currículum

Nombre corto: Resumen libre del currículum

Definición: Resumen libre del currículum

Tipo: Alphanumeric

Orden: 1

070.010.000.010 Resumen libre del currículum

Nombre corto: Resumen libre del currículum

Definición: Resumen libre del currículum

Tipo: Alphanumeric

Orden: 1

Anexo I: Tablas Auxiliares

Este anexo contiene toda la información referente a las tablas auxiliares utilizadas en los distintos Ítems Curriculares.

Para cada Tabla Auxiliar se especifican:

■ Valores para la Tabla Auxiliar

Lista todos los posibles valores para una tabla. Campos contenidos:

- ❖ Id: Identificador del registro en el campo asociado de CVN
- ❖ Vn: Valor no recogido en la tabla auxiliar.
- ❖ Valor del Campo: Valor asociado al identificador
- ❖ Delegado: valores marcados como inactivos, baja lógica. Tienen su valor referenciado al valor contenido de la tabla auxiliar

■ Utilización de Tabla Auxiliar en CV

Listado de todos los ítems curriculares que utilizan la tabla auxiliar

- ❖ Identificador: Identificador ítem curricular
- ❖ Nombre del ítem curricular: Valor asociado al identificador

CVN_ACCESS_A

Valores para la Tabla Auxiliar

Id.	Delegado	Valor del campo	Vnc
130		Con o sin publicidad de la decisión	<input type="checkbox"/>
140		Con reconocimiento expreso de los méritos que concurren	<input type="checkbox"/>
610		Por concurso	<input type="checkbox"/>
630		Por designación de quien corresponda sin concurrencia	<input type="checkbox"/>
640		Por méritos públicos	<input type="checkbox"/>
650		Por votación entre diversos candidatos	<input type="checkbox"/>
OTHERS		Otros	<input checked="" type="checkbox"/>

Utilización de Tabla Auxiliar en CV

Identificador	Nombre del Ítem Curricular
060.020.060.150	Sistema de acceso
060.020.040.150	Sistema de acceso

CVN_ACTIVITY_A

Valores para la Tabla Auxiliar

Id.	Delegado	Valor del campo	Vnc
580		Participación en comités editoriales	<input type="checkbox"/>
590		Participación en tribunales	<input type="checkbox"/>
760		Revisión de artículos en revistas científicas o tecnológicas	<input type="checkbox"/>
OTHERS		Otros	<input checked="" type="checkbox"/>

Utilización de Tabla Auxiliar en CV

Identificador	Nombre del Ítem Curricular
060.020.060.060	Modalidad de la actividad

CVN_ACTIVITY_B

Valores para la Tabla Auxiliar

Id.	Delegado	Valor del campo	Vnc
011		Curso	<input type="checkbox"/>
051		Prácticas	<input type="checkbox"/>
184		Estancias	<input type="checkbox"/>
OTHERS		Otros	<input checked="" type="checkbox"/>

Utilización de Tabla Auxiliar en CV

Identificador	Nombre del Ítem Curricular
020.020.000.010	Tipo de la formación

CVN_ACTIVITY_C

Valores para la Tabla Auxiliar

Id.	Delegado	Valor del campo	Vnc
1180		Aportación en proposición no de Ley (PNL) o moción	<input type="checkbox"/>
1190		Elaboración de códigos de buenas prácticas de la investigación científica y técnica	<input type="checkbox"/>
1200		Participación en ponencias, audiencias, plenos	<input type="checkbox"/>
1210		Pertenencia a comités, redes o asociaciones de asesoramiento científico	<input type="checkbox"/>
1220		Promoción de acciones conjunta en programas y proyectos de I+D+i.	<input type="checkbox"/>
1230		Realización de informes, artículos y dictámenes de I+D+i.	<input type="checkbox"/>
1240		Revisión o diseño de legislación, políticas o estrategias públicas de investigación e innovación.	<input type="checkbox"/>
1250		Representación en foros y organismos científicos	<input type="checkbox"/>
OTHERS		Otros	<input checked="" type="checkbox"/>

Utilización de Tabla Auxiliar en CV

Identificador	Nombre del Ítem Curricular
060.020.010.250	Modalidad de la actividad

CVN_ACTIVITY_D

Valores para la Tabla Auxiliar

Id.	Delegado	Valor del campo	Vnc
1280		Investigación	<input type="checkbox"/>
1290		Transferencia de conocimiento	<input type="checkbox"/>
1300		Docencia	<input type="checkbox"/>
OTHERS		Otros	<input checked="" type="checkbox"/>

Utilización de Tabla Auxiliar en CV

Identificador	Nombre del Ítem Curricular
060.030.070.170	Tipo de actividad

CVN_AGENCY_A

Valores para la Tabla Auxiliar

Id.	Delegado	Valor del campo	Vnc
1060		Agencias financiadoras de I+D+I públicas	<input type="checkbox"/>
1070		Agencias financiadoras de I+D+I privadas sin ánimo de lucro	<input type="checkbox"/>
1080		Agencias de selección de personal investigador o técnico o gestor de I+D+I	<input type="checkbox"/>
1090		Agencias de opinión oficial	<input type="checkbox"/>
1100		Agencias de opinión pública	<input type="checkbox"/>
1110		Agencias de evaluación del sistema de I+D+I	<input type="checkbox"/>

Utilización de Tabla Auxiliar en CV

Identificador	Nombre del Ítem Curricular
060.020.040.190	Perfil del grupo receptor

CVN_AGENCY_B

000	WOS (JCR)	<input type="checkbox"/>
010	SCOPUS (SJR)	<input type="checkbox"/>
020	INRECS	<input type="checkbox"/>
OTHERS	Otros	<input checked="" type="checkbox"/>

Utilización de Tabla Auxiliar en CV

Identificador	Nombre del Ítem Curricular
060.010.010.190	Fuente de impacto

CVN_AGENCY_D

Valores para la Tabla Auxiliar

Id.	Delegado	Valor del campo	Vnc
010		Altmetrics.com	<input type="checkbox"/>
020		Lagotto	<input type="checkbox"/>
030		Impact Story	<input type="checkbox"/>
040		Plum X Analytics	<input type="checkbox"/>
050		Snowball Metrics	<input type="checkbox"/>
060		PLoS	<input type="checkbox"/>
070		Kudos	<input type="checkbox"/>
080		Dimensions	<input type="checkbox"/>
090		Google Scholar	<input type="checkbox"/>
100		Crossref Event Data	<input type="checkbox"/>
110		Springer Nature	<input type="checkbox"/>
120		Elsevier/ Scival	<input type="checkbox"/>
OTHERS		Otros	<input type="checkbox"/>

Utilización de Tabla Auxiliar en CV

Identificador	Nombre del Ítem Curricular
030.060.000.370	Fuente de métrica alternativa
030.070.000.350	Fuente de métrica
030.090.000.540	Fuente de métrica
040.090.000.590	Fuente de métrica
040.100.000.320	Fuente de métrica
040.130.000.500	Fuente de métrica
060.010.010.530	Fuente de métrica
060.010.020.600	Fuente de métrica
060.010.030.600	Fuente de métrica
060.010.040.550	Fuente de métrica

Valores para la Tabla Auxiliar

Id.	Delegado	Valor del campo	Vnc
010		Ejecutivo	<input type="checkbox"/>
020		Judicial	<input type="checkbox"/>
030		Legislativo	<input type="checkbox"/>

Utilización de Tabla Auxiliar en CV

Identificador	Nombre del Ítem Curricular
060.020.010.330	Poder del estado

CVN_CATEGORY_A

000010	Science Edition - ACOUSTICS	<input type="checkbox"/>
000020	Science Edition - AGRICULTURAL ECONOMICS & POLICY	<input type="checkbox"/>
000030	Science Edition - AGRICULTURAL ENGINEERING	<input type="checkbox"/>
000040	Science Edition - AGRICULTURE, DAIRY & ANIMAL SCIENCE	<input type="checkbox"/>
000050	Science Edition - AGRICULTURE, MULTIDISCIPLINARY	<input type="checkbox"/>
000060	Science Edition - AGRONOMY	<input type="checkbox"/>
000070	Science Edition - ALLERGY	<input type="checkbox"/>
000080	Science Edition - ANATOMY & MORPHOLOGY	<input type="checkbox"/>
000090	Science Edition - ANDROLOGY	<input type="checkbox"/>
000100	Science Edition - ANESTHESIOLOGY	<input type="checkbox"/>
000110	Science Edition - ASTRONOMY & ASTROPHYSICS	<input type="checkbox"/>
000120	Science Edition - AUTOMATION & CONTROL SYSTEMS	<input type="checkbox"/>
000130	Science Edition - BEHAVIORAL SCIENCES	<input type="checkbox"/>
000140	Science Edition - BIOCHEMICAL RESEARCH METHODS	<input type="checkbox"/>
000150	Science Edition - BIOCHEMISTRY & MOLECULAR BIOLOGY	<input type="checkbox"/>
000160	Science Edition - BIODIVERSITY CONSERVATION	<input type="checkbox"/>
000170	Science Edition - BIOLOGY	<input type="checkbox"/>
000180	Science Edition - BIOPHYSICS	<input type="checkbox"/>
000190	Science Edition - BIOTECHNOLOGY & APPLIED MICROBIOLOGY	<input type="checkbox"/>
000200	Science Edition - CARDIAC & CARDIOVASCULAR SYSTEMS	<input type="checkbox"/>
000210	Science Edition - CELL & TISSUE ENGINEERING	<input type="checkbox"/>
000220	Science Edition - CELL BIOLOGY	<input type="checkbox"/>
000230	Science Edition - CHEMISTRY, ANALYTICAL	<input type="checkbox"/>
000240	Science Edition - CHEMISTRY, APPLIED	<input type="checkbox"/>
000250	Science Edition - CHEMISTRY, INORGANIC & NUCLEAR	<input type="checkbox"/>
000260	Science Edition - CHEMISTRY, MEDICINAL	<input type="checkbox"/>
000270	Science Edition - CHEMISTRY, MULTIDISCIPLINARY	<input type="checkbox"/>
000280	Science Edition - CHEMISTRY, ORGANIC	<input type="checkbox"/>
000290	Science Edition - CHEMISTRY, PHYSICAL	<input type="checkbox"/>
000300	Science Edition - CLINICAL NEUROLOGY	<input type="checkbox"/>
000310	Science Edition - COMPUTER SCIENCE, ARTIFICIAL INTELLIGENCE	<input type="checkbox"/>
000320	Science Edition - COMPUTER SCIENCE, CYBERNETICS	<input type="checkbox"/>
000330	Science Edition - COMPUTER SCIENCE, HARDWARE & ARCHITECTURE	<input type="checkbox"/>
000340	Science Edition - COMPUTER SCIENCE, INFORMATION SYSTEMS	<input type="checkbox"/>
000350	Science Edition - COMPUTER SCIENCE, INTERDISCIPLINARY APPLICATIONS	<input type="checkbox"/>
000360	Science Edition - COMPUTER SCIENCE, SOFTWARE ENGINEERING	<input type="checkbox"/>
000370	Science Edition - COMPUTER SCIENCE, THEORY & METHODS	<input type="checkbox"/>
000380	Science Edition - CONSTRUCTION & BUILDING TECHNOLOGY	<input type="checkbox"/>
000390	Science Edition - CRITICAL CARE MEDICINE	<input type="checkbox"/>

000400	Science Edition - CRYSTALLOGRAPHY	<input type="checkbox"/>
000410	Science Edition - DENTISTRY, ORAL SURGERY & MEDICINE	<input type="checkbox"/>
000420	Science Edition - DERMATOLOGY	<input type="checkbox"/>
000430	Science Edition - DEVELOPMENTAL BIOLOGY	<input type="checkbox"/>
000440	Science Edition - ECOLOGY	<input type="checkbox"/>
000450	Science Edition - EDUCATION, SCIENTIFIC DISCIPLINES	<input type="checkbox"/>
000460	Science Edition - ELECTROCHEMISTRY	<input type="checkbox"/>
000470	Science Edition - EMERGENCY MEDICINE	<input type="checkbox"/>
000480	Science Edition - ENDOCRINOLOGY & METABOLISM	<input type="checkbox"/>
000490	Science Edition - ENERGY & FUELS	<input type="checkbox"/>
000500	Science Edition - ENGINEERING, AEROSPACE	<input type="checkbox"/>
000510	Science Edition - ENGINEERING, BIOMEDICAL	<input type="checkbox"/>
000520	Science Edition - ENGINEERING, CHEMICAL	<input type="checkbox"/>
000530	Science Edition - ENGINEERING, CIVIL	<input type="checkbox"/>
000540	Science Edition - ENGINEERING, ELECTRICAL & ELECTRONIC	<input type="checkbox"/>
000550	Science Edition - ENGINEERING, ENVIRONMENTAL	<input type="checkbox"/>
000560	Science Edition - ENGINEERING, GEOLOGICAL	<input type="checkbox"/>
000570	Science Edition - ENGINEERING, INDUSTRIAL	<input type="checkbox"/>
000580	Science Edition - ENGINEERING, MANUFACTURING	<input type="checkbox"/>
000590	Science Edition - ENGINEERING, MARINE	<input type="checkbox"/>
000600	Science Edition - ENGINEERING, MECHANICAL	<input type="checkbox"/>
000610	Science Edition - ENGINEERING, MULTIDISCIPLINARY	<input type="checkbox"/>
000620	Science Edition - ENGINEERING, OCEAN	<input type="checkbox"/>
000630	Science Edition - ENGINEERING, PETROLEUM	<input type="checkbox"/>
000640	Science Edition - ENTOMOLOGY	<input type="checkbox"/>
000650	Science Edition - ENVIRONMENTAL SCIENCES	<input type="checkbox"/>
000660	Science Edition - EVOLUTIONARY BIOLOGY	<input type="checkbox"/>
000670	Science Edition - FISHERIES	<input type="checkbox"/>
000680	Science Edition - FOOD SCIENCE & TECHNOLOGY	<input type="checkbox"/>
000690	Science Edition - FORESTRY	<input type="checkbox"/>
000700	Science Edition - GASTROENTEROLOGY & HEPATOLOGY	<input type="checkbox"/>
000710	Science Edition - GENETICS & HEREDITY	<input type="checkbox"/>
000720	Science Edition - GEOCHEMISTRY & GEOPHYSICS	<input type="checkbox"/>
000730	Science Edition - GEOGRAPHY, PHYSICAL	<input type="checkbox"/>
000740	Science Edition - GEOLOGY	<input type="checkbox"/>
000750	Science Edition - GEOSCIENCES, MULTIDISCIPLINARY	<input type="checkbox"/>
000760	Science Edition - GERIATRICS & GERONTOLOGY	<input type="checkbox"/>
000770	Science Edition - HEALTH CARE SCIENCES & SERVICES	<input type="checkbox"/>
000780	Science Edition - HEMATOLOGY	<input type="checkbox"/>
000790	Science Edition - HISTORY & PHILOSOPHY OF SCIENCE	<input type="checkbox"/>

000820	Science Edition - IMMUNOLOGY	<input type="checkbox"/>
000830	Science Edition - INFECTIOUS DISEASES	<input type="checkbox"/>
000840	Science Edition - INSTRUMENTS & INSTRUMENTATION	<input type="checkbox"/>
000850	Science Edition - INTEGRATIVE & COMPLEMENTARY MEDICINE	<input type="checkbox"/>
000860	Science Edition - LIMNOLOGY	<input type="checkbox"/>
000870	Science Edition - MARINE & FRESHWATER BIOLOGY	<input type="checkbox"/>
000880	Science Edition - MATERIALS SCIENCE, BIOMATERIALS	<input type="checkbox"/>
000890	Science Edition - MATERIALS SCIENCE, CERAMICS	<input type="checkbox"/>
000900	Science Edition - MATERIALS SCIENCE, CHARACTERIZATION & TESTING	<input type="checkbox"/>
000910	Science Edition - MATERIALS SCIENCE, COATINGS & FILMS	<input type="checkbox"/>
000920	Science Edition - MATERIALS SCIENCE, COMPOSITES	<input type="checkbox"/>
000930	Science Edition - MATERIALS SCIENCE, MULTIDISCIPLINARY	<input type="checkbox"/>
000940	Science Edition - MATERIALS SCIENCE, PAPER & WOOD	<input type="checkbox"/>
000950	Science Edition - MATERIALS SCIENCE, TEXTILES	<input type="checkbox"/>
000960	Science Edition - MATHEMATICAL & COMPUTATIONAL BIOLOGY	<input type="checkbox"/>
000970	Science Edition - MATHEMATICS	<input type="checkbox"/>
000980	Science Edition - MATHEMATICS, APPLIED	<input type="checkbox"/>
000990	Science Edition - MATHEMATICS, INTERDISCIPLINARY APPLICATIONS	<input type="checkbox"/>
001000	Science Edition - MECHANICS	<input type="checkbox"/>
001010	Science Edition - MEDICAL ETHICS	<input type="checkbox"/>
001020	Science Edition - MEDICAL INFORMATICS	<input type="checkbox"/>
001030	Science Edition - MEDICAL LABORATORY TECHNOLOGY	<input type="checkbox"/>
001040	Science Edition - MEDICINE, GENERAL & INTERNAL	<input type="checkbox"/>
001050	Science Edition - MEDICINE, LEGAL	<input type="checkbox"/>
001060	Science Edition - MEDICINE, RESEARCH & EXPERIMENTAL	<input type="checkbox"/>
001070	Science Edition - METALLURGY & METALLURGICAL ENGINEERING	<input type="checkbox"/>
001080	Science Edition - METEOROLOGY & ATMOSPHERIC SCIENCES	<input type="checkbox"/>
001090	Science Edition - MICROBIOLOGY	<input type="checkbox"/>
001100	Science Edition - MICROSCOPY	
001110	Science Edition - MINERALOGY	
001120	Science Edition - MINING & MINERAL PROCESSING	
001130	Science Edition - MULTIDISCIPLINARY SCIENCES	
001140	Science Edition - MYCOLOGY	
001150	Science Edition - NANOSCIENCE & NANOTECHNOLOGY	
001160	Science Edition - NEUROIMAGING	
001170	Science Edition - NEUROSCIENCES	
001180	Science Edition - NUCLEAR SCIENCE & TECHNOLOGY	
001190	Science Edition - NURSING	
001200	Science Edition - NUTRITION & DIETETICS	

001230	Science Edition - ONCOLOGY	<input type="checkbox"/>
001240	Science Edition - OPERATIONS RESEARCH & MANAGEMENT SCIENCE	<input type="checkbox"/>
001250	Science Edition - OPHTHALMOLOGY	<input type="checkbox"/>
001260	Science Edition - OPTICS	<input type="checkbox"/>
001270	Science Edition - ORNITHOLOGY	<input type="checkbox"/>
001280	Science Edition - ORTHOPEDICS	<input type="checkbox"/>
001290	Science Edition - OTORHINOLARYNGOLOGY	<input type="checkbox"/>
001300	Science Edition - PALEONTOLOGY	<input type="checkbox"/>
001310	Science Edition - PARASITOLOGY	<input type="checkbox"/>
001320	Science Edition - PATHOLOGY	<input type="checkbox"/>
001330	Science Edition - PEDIATRICS	<input type="checkbox"/>
001340	Science Edition - PERIPHERAL VASCULAR DISEASE	<input type="checkbox"/>
001350	Science Edition - PHARMACOLOGY & PHARMACY	<input type="checkbox"/>
001360	Science Edition - PHYSICS, APPLIED	<input type="checkbox"/>
001370	Science Edition - PHYSICS, ATOMIC, MOLECULAR & CHEMICAL	<input type="checkbox"/>
001380	Science Edition - PHYSICS, CONDENSED MATTER	<input type="checkbox"/>
001390	Science Edition - PHYSICS, FLUIDS & PLASMAS	<input type="checkbox"/>
001400	Science Edition - PHYSICS, MATHEMATICAL	<input type="checkbox"/>
001410	Science Edition - PHYSICS, MULTIDISCIPLINARY	<input type="checkbox"/>
001420	Science Edition - PHYSICS, NUCLEAR	<input type="checkbox"/>
001430	Science Edition - PHYSICS, PARTICLES & FIELDS	<input type="checkbox"/>
001440	Science Edition - PHYSIOLOGY	<input type="checkbox"/>
001450	Science Edition - PLANT SCIENCES	<input type="checkbox"/>
001460	Science Edition - POLYMER SCIENCE	<input type="checkbox"/>
001470	Science Edition - PRIMARY HEALTH CARE	<input type="checkbox"/>
001480	Science Edition - PSYCHIATRY	<input type="checkbox"/>
001490	Science Edition - PSYCHOLOGY	<input type="checkbox"/>
001500	Science Edition - PUBLIC, ENVIRONMENTAL & OCCUPATIONAL HEALTH	<input type="checkbox"/>
001510	Science Edition - RADIOLOGY, NUCLEAR MEDICINE & MEDICAL IMAGING	<input type="checkbox"/>
001520	Science Edition - REHABILITATION	<input type="checkbox"/>
001530	Science Edition - REMOTE SENSING	<input type="checkbox"/>
001540	Science Edition - REPRODUCTIVE BIOLOGY	<input type="checkbox"/>
001550	Science Edition - RESPIRATORY SYSTEM	<input type="checkbox"/>
001560	Science Edition - RHEUMATOLOGY	<input type="checkbox"/>
001570	Science Edition - ROBOTICS	<input type="checkbox"/>
001580	Science Edition - SOIL SCIENCE	<input type="checkbox"/>
001590	Science Edition - SPECTROSCOPY	<input type="checkbox"/>
001600	Science Edition - SPORT SCIENCES	<input type="checkbox"/>
001610	Science Edition - STATISTICS & PROBABILITY	<input type="checkbox"/>

001640	Science Edition - TELECOMMUNICATIONS	<input type="checkbox"/>
001650	Science Edition - THERMODYNAMICS	<input type="checkbox"/>
001660	Science Edition - TOXICOLOGY	<input type="checkbox"/>
001670	Science Edition - TRANSPLANTATION	<input type="checkbox"/>
001680	Science Edition - TRANSPORTATION SCIENCE & TECHNOLOGY	<input type="checkbox"/>
001690	Science Edition - TROPICAL MEDICINE	<input type="checkbox"/>
001700	Science Edition - UROLOGY & NEPHROLOGY	<input type="checkbox"/>
001710	Science Edition - VETERINARY SCIENCES	<input type="checkbox"/>
001720	Science Edition - VIROLOGY	<input type="checkbox"/>
001730	Science Edition - WATER RESOURCES	<input type="checkbox"/>
001740	Science Edition - ZOOLOGY	<input type="checkbox"/>
001750	Social Sciences Edition - ANTHROPOLOGY	<input type="checkbox"/>
001760	Social Sciences Edition - AREA STUDIES	<input type="checkbox"/>
001770	Social Sciences Edition - BUSINESS	<input type="checkbox"/>
001780	Social Sciences Edition - BUSINESS, FINANCE	<input type="checkbox"/>
001790	Social Sciences Edition - COMMUNICATION	<input type="checkbox"/>
001800	Social Sciences Edition - CRIMINOLOGY & PENOLOGY	<input type="checkbox"/>
001810	Social Sciences Edition - CULTURAL STUDIES	<input type="checkbox"/>
001820	Social Sciences Edition - DEMOGRAPHY	<input type="checkbox"/>
001830	Social Sciences Edition - ECONOMICS	<input type="checkbox"/>
001840	Social Sciences Edition - EDUCATION & EDUCATIONAL RESEARCH	<input type="checkbox"/>
001850	Social Sciences Edition - EDUCATION, SPECIAL	<input type="checkbox"/>
001860	Social Sciences Edition - ENVIRONMENTAL STUDIES	<input type="checkbox"/>
001870	Social Sciences Edition - ERGONOMICS	<input type="checkbox"/>
001880	Social Sciences Edition - ETHICS	<input type="checkbox"/>
001890	Social Sciences Edition - ETHNIC STUDIES	<input type="checkbox"/>
001900	Social Sciences Edition - FAMILY STUDIES	<input type="checkbox"/>
001910	Social Sciences Edition - GEOGRAPHY	<input type="checkbox"/>
001920	Social Sciences Edition - GERONTOLOGY	<input type="checkbox"/>
001930	Social Sciences Edition - HEALTH POLICY & SERVICES	<input type="checkbox"/>
001940	Social Sciences Edition - HISTORY	<input type="checkbox"/>
001950	Social Sciences Edition - HISTORY & PHILOSOPHY OF SCIENCE	<input type="checkbox"/>
001960	Social Sciences Edition - HISTORY OF SOCIAL SCIENCES	<input type="checkbox"/>
001970	Social Sciences Edition - HOSPITALITY, LEISURE, SPORT & TOURISM	<input type="checkbox"/>
001980	Social Sciences Edition - INDUSTRIAL RELATIONS & LABOR	<input type="checkbox"/>
001990	Social Sciences Edition - INFORMATION SCIENCE & LIBRARY SCIENCE	<input type="checkbox"/>
002000	Social Sciences Edition - INTERNATIONAL RELATIONS	<input type="checkbox"/>
002010	Social Sciences Edition - LAW	<input type="checkbox"/>
002020	Social Sciences Edition - LINGUISTICS	<input type="checkbox"/>

002050	Social Sciences Edition - PLANNING & DEVELOPMENT	<input type="checkbox"/>
002060	Social Sciences Edition - POLITICAL SCIENCE	<input type="checkbox"/>
002070	Social Sciences Edition - PSYCHIATRY	<input type="checkbox"/>
002080	Social Sciences Edition - PSYCHOLOGY, APPLIED	<input type="checkbox"/>
002090	Social Sciences Edition - PSYCHOLOGY, BIOLOGICAL	<input type="checkbox"/>
002100	Social Sciences Edition - PSYCHOLOGY, CLINICAL	<input type="checkbox"/>
002110	Social Sciences Edition - PSYCHOLOGY, DEVELOPMENTAL	<input type="checkbox"/>
002120	Social Sciences Edition - PSYCHOLOGY, EDUCATIONAL	<input type="checkbox"/>
002130	Social Sciences Edition - PSYCHOLOGY, EXPERIMENTAL	<input type="checkbox"/>
002140	Social Sciences Edition - PSYCHOLOGY, MATHEMATICAL	<input type="checkbox"/>
002150	Social Sciences Edition - PSYCHOLOGY, MULTIDISCIPLINARY	<input type="checkbox"/>
002160	Social Sciences Edition - PSYCHOLOGY, PSYCHOANALYSIS	<input type="checkbox"/>
002170	Social Sciences Edition - PSYCHOLOGY, SOCIAL	<input type="checkbox"/>
002180	Social Sciences Edition - PUBLIC ADMINISTRATION	<input type="checkbox"/>
002190	Social Sciences Edition - PUBLIC, ENVIRONMENTAL & OCCUPATIONAL HEALTH	<input type="checkbox"/>
002200	Social Sciences Edition - REHABILITATION	<input type="checkbox"/>
002210	Social Sciences Edition - SOCIAL ISSUES	<input type="checkbox"/>
002220	Social Sciences Edition - SOCIAL SCIENCES, BIOMEDICAL	<input type="checkbox"/>
002230	Social Sciences Edition - SOCIAL SCIENCES, INTERDISCIPLINARY	<input type="checkbox"/>
002240	Social Sciences Edition - SOCIAL SCIENCES, MATHEMATICAL METHODS	<input type="checkbox"/>
002250	Social Sciences Edition - SOCIAL WORK	<input type="checkbox"/>
002260	Social Sciences Edition - SOCIOLOGY	<input type="checkbox"/>
002270	Social Sciences Edition - SUBSTANCE ABUSE	<input type="checkbox"/>
002280	Social Sciences Edition - TRANSPORTATION	<input type="checkbox"/>
002290	Social Sciences Edition - URBAN STUDIES	<input type="checkbox"/>
002300	Social Sciences Edition - WOMEN'S STUDIES	<input type="checkbox"/>
002320	Accounting	<input type="checkbox"/>
002330	Acoustics and Ultrasonics	<input type="checkbox"/>
002340	Advanced and Specialized Nursing	
002350	Aerospace Engineering	
002360	Aging	
002370	Agricultural and Biological Sciences (miscellaneous)	
002380	Agronomy and Crop Science	
002390	Algebra and Number Theory	
002400	Analysis	
002410	Analytical Chemistry	
002420	Anatomy	
002430	Anesthesiology and Pain Medicine	
002440	Animal Science and Zoology	

002470	Applied Microbiology and Biotechnology	<input type="checkbox"/>
002480	Applied Psychology	<input type="checkbox"/>
002490	Aquatic Science	<input type="checkbox"/>
002500	Archeology	<input type="checkbox"/>
002510	Archeology (arts and humanities)	<input type="checkbox"/>
002520	Architecture	<input type="checkbox"/>
002530	Artificial Intelligence	<input type="checkbox"/>
002540	Arts and Humanities (miscellaneous)	<input type="checkbox"/>
002550	Assessment and Diagnosis	<input type="checkbox"/>
002560	Astronomy and Astrophysics	<input type="checkbox"/>
002570	Atmospheric Science	<input type="checkbox"/>
002580	Atomic and Molecular Physics, and Optics	<input type="checkbox"/>
002590	Automotive Engineering	<input type="checkbox"/>
002600	Behavioral Neuroscience	<input type="checkbox"/>
002610	Biochemistry	<input type="checkbox"/>
002620	Biochemistry, Genetics and Molecular Biology (miscellaneous)	<input type="checkbox"/>
002630	Biochemistry (medical)	<input type="checkbox"/>
002640	Bioengineering	<input type="checkbox"/>
002650	Biological Psychiatry	<input type="checkbox"/>
002660	Biomaterials	<input type="checkbox"/>
002670	Biomedical Engineering	<input type="checkbox"/>
002680	Biophysics	<input type="checkbox"/>
002690	Biotechnology	<input type="checkbox"/>
002700	Building and Construction	<input type="checkbox"/>
002710	Business and International Management	<input type="checkbox"/>
002720	Business, Management and Accounting (miscellaneous)	<input type="checkbox"/>
002730	Cancer Research	<input type="checkbox"/>
002740	Cardiology and Cardiovascular Medicine	<input type="checkbox"/>
002750	Care Planning	<input type="checkbox"/>
002760	Catalysis	<input type="checkbox"/>
002770	Cell Biology	<input type="checkbox"/>
002780	Cellular and Molecular Neuroscience	<input type="checkbox"/>
002790	Ceramics and Composites	<input type="checkbox"/>
002800	Chemical Engineering (miscellaneous)	<input type="checkbox"/>
002810	Chemical Health and Safety	<input type="checkbox"/>
002820	Chemistry (miscellaneous)	<input type="checkbox"/>
002830	Chiropractics	<input type="checkbox"/>
002840	Civil and Structural Engineering	<input type="checkbox"/>
002850	Classics	<input type="checkbox"/>

002880	Cognitive Neuroscience	<input type="checkbox"/>
002890	Colloid and Surface Chemistry	<input type="checkbox"/>
002900	Communication	<input type="checkbox"/>
002910	Community and Home Care	<input type="checkbox"/>
002920	Complementary and Alternative Medicine	<input type="checkbox"/>
002930	Complementary and Manual Therapy	<input type="checkbox"/>
002940	Computational Mathematics	<input type="checkbox"/>
002950	Computational Mechanics	<input type="checkbox"/>
002960	Computational Theory and Mathematics	<input type="checkbox"/>
002970	Computer Graphics and Computer-Aided Design	<input type="checkbox"/>
002980	Computer Networks and Communications	<input type="checkbox"/>
002990	Computer Science Applications	<input type="checkbox"/>
003000	Computer Science (miscellaneous)	<input type="checkbox"/>
003010	Computers in Earth Sciences	<input type="checkbox"/>
003020	Computer Vision and Pattern Recognition	<input type="checkbox"/>
003030	Condensed Matter Physics	<input type="checkbox"/>
003040	Conservation	<input type="checkbox"/>
003050	Control and Optimization	<input type="checkbox"/>
003060	Control and Systems Engineering	<input type="checkbox"/>
003070	Critical Care and Intensive Care Medicine	<input type="checkbox"/>
003080	Critical Care Nursing	<input type="checkbox"/>
003090	Cultural Studies	<input type="checkbox"/>
003100	Decision Sciences (miscellaneous)	<input type="checkbox"/>
003110	Demography	<input type="checkbox"/>
003120	Dental Assisting	<input type="checkbox"/>
003130	Dental Hygiene	<input type="checkbox"/>
003140	Dentistry (miscellaneous)	<input type="checkbox"/>
003150	Dermatology	<input type="checkbox"/>
003160	Development	<input type="checkbox"/>
003170	Developmental and Educational Psychology	<input type="checkbox"/>
003180	Developmental Biology	<input type="checkbox"/>
003190	Developmental Neuroscience	<input type="checkbox"/>
003200	Discrete Mathematics and Combinatorics	<input type="checkbox"/>
003210	Drug Discovery	<input type="checkbox"/>
003220	Drug Guides	<input type="checkbox"/>
003230	Earth and Planetary Sciences (miscellaneous)	<input type="checkbox"/>
003240	Earth-Surface Processes	<input type="checkbox"/>
003250	Ecological Modeling	<input type="checkbox"/>
003260	Ecology	<input type="checkbox"/>

003290	Economics and Econometrics	<input type="checkbox"/>
003300	Economics, Econometrics and Finance (miscellaneous)	<input type="checkbox"/>
003310	Education	<input type="checkbox"/>
003320	Electrical and Electronic Engineering	<input type="checkbox"/>
003330	Electrochemistry	<input type="checkbox"/>
003340	Electronic, Optical and Magnetic Materials	<input type="checkbox"/>
003350	Embryology	<input type="checkbox"/>
003360	Emergency Medical Services	<input type="checkbox"/>
003370	Emergency Medicine	<input type="checkbox"/>
003380	Emergency Nursing	<input type="checkbox"/>
003390	Endocrine and Autonomic Systems	<input type="checkbox"/>
003400	Endocrinology	<input type="checkbox"/>
003410	Endocrinology, Diabetes and Metabolism	<input type="checkbox"/>
003420	Energy Engineering and Power Technology	<input type="checkbox"/>
003430	Energy (miscellaneous)	<input type="checkbox"/>
003440	Engineering (miscellaneous)	<input type="checkbox"/>
003450	Environmental Chemistry	<input type="checkbox"/>
003460	Environmental Engineering	<input type="checkbox"/>
003470	Environmental Science (miscellaneous)	<input type="checkbox"/>
003480	Epidemiology	<input type="checkbox"/>
003490	Equine	<input type="checkbox"/>
003500	Experimental and Cognitive Psychology	<input type="checkbox"/>
003510	Family Practice	<input type="checkbox"/>
003520	Filtration and Separation	<input type="checkbox"/>
003530	Finance	<input type="checkbox"/>
003540	Fluid Flow and Transfer Processes	<input type="checkbox"/>
003550	Food Animals	<input type="checkbox"/>
003560	Food Science	<input type="checkbox"/>
003570	Forestry	<input type="checkbox"/>
003580	Fuel Technology	<input type="checkbox"/>
003590	Fundamentals and Skills	<input type="checkbox"/>
003600	Gastroenterology	<input type="checkbox"/>
003610	Gender Studies	<input type="checkbox"/>
003620	Genetics	<input type="checkbox"/>
003630	Genetics (clinical)	<input type="checkbox"/>
003640	Geochemistry and Petrology	<input type="checkbox"/>
003650	Geography, Planning and Development	<input type="checkbox"/>
003660	Geology	<input type="checkbox"/>
003670	Geometry and Topology	<input type="checkbox"/>

003700	Geriatrics and Gerontology	<input type="checkbox"/>
003710	Gerontology	<input type="checkbox"/>
003720	Global and Planetary Change	<input type="checkbox"/>
003730	Hardware and Architecture	<input type="checkbox"/>
003740	Health Informatics	<input type="checkbox"/>
003750	Health Information Management	<input type="checkbox"/>
003760	Health Policy	<input type="checkbox"/>
003770	Health Professions (miscellaneous)	<input type="checkbox"/>
003780	Health (social science)	<input type="checkbox"/>
003790	Health, Toxicology and Mutagenesis	<input type="checkbox"/>
003800	Hematology	<input type="checkbox"/>
003810	Hepatology	<input type="checkbox"/>
003820	Histology	<input type="checkbox"/>
003830	History	<input type="checkbox"/>
003840	History and Philosophy of Science	<input type="checkbox"/>
003850	Horticulture	<input type="checkbox"/>
003860	Human-Computer Interaction	<input type="checkbox"/>
003870	Human Factors and Ergonomics	<input type="checkbox"/>
003880	Immunology	<input type="checkbox"/>
003890	Immunology and Allergy	<input type="checkbox"/>
003900	Immunology and Microbiology (miscellaneous)	<input type="checkbox"/>
003910	Industrial and Manufacturing Engineering	<input type="checkbox"/>
003920	Industrial Relations	<input type="checkbox"/>
003930	Infectious Diseases	<input type="checkbox"/>
003940	Information Systems	<input type="checkbox"/>
003950	Information Systems and Management	<input type="checkbox"/>
003960	Inorganic Chemistry	<input type="checkbox"/>
003970	Insect Science	<input type="checkbox"/>
003980	Instrumentation	<input type="checkbox"/>
003990	Internal Medicine	<input type="checkbox"/>
004000	Issues, Ethics and Legal Aspects	<input type="checkbox"/>
004010	Language and Linguistics	<input type="checkbox"/>
004020	Law	<input type="checkbox"/>
004030	Leadership and Management	<input type="checkbox"/>
004040	Library and Information Sciences	<input type="checkbox"/>
004050	Life-span and Life-course Studies	<input type="checkbox"/>
004060	Linguistics and Language	<input type="checkbox"/>
004070	Literature and Literary Theory	<input type="checkbox"/>
004080	Logic	<input type="checkbox"/>

004110	Management, Monitoring, Policy and Law	<input type="checkbox"/>
004120	Management of Technology and Innovation	<input type="checkbox"/>
004130	Management Science and Operations Research	<input type="checkbox"/>
004140	Marketing	<input type="checkbox"/>
004150	Materials Chemistry	<input type="checkbox"/>
004160	Materials Science (miscellaneous)	<input type="checkbox"/>
004170	Maternity and Midwifery	<input type="checkbox"/>
004180	Mathematical Physics	<input type="checkbox"/>
004190	Mathematics (miscellaneous)	<input type="checkbox"/>
004200	Mechanical Engineering	<input type="checkbox"/>
004210	Mechanics of Materials	<input type="checkbox"/>
004220	Media Technology	<input type="checkbox"/>
004230	Medical and Surgical Nursing	<input type="checkbox"/>
004240	Medical Assisting and Transcription	<input type="checkbox"/>
004250	Medical Laboratory Technology	<input type="checkbox"/>
004260	Medical Terminology	<input type="checkbox"/>
004270	Medicine (miscellaneous)	<input type="checkbox"/>
004280	Metals and Alloys	<input type="checkbox"/>
004290	Microbiology	<input type="checkbox"/>
004300	Microbiology (medical)	<input type="checkbox"/>
004310	Modeling and Simulation	<input type="checkbox"/>
004320	Molecular Biology	<input type="checkbox"/>
004330	Molecular Medicine	<input type="checkbox"/>
004340	Multidisciplinary	<input type="checkbox"/>
004350	Museology	<input type="checkbox"/>
004360	Music	<input type="checkbox"/>
004370	Nature and Landscape Conservation	<input type="checkbox"/>
004380	Nephrology	<input type="checkbox"/>
004390	Neurology	<input type="checkbox"/>
004400	Neurology (clinical)	<input type="checkbox"/>
004410	Neuropsychology and Physiological Psychology	<input type="checkbox"/>
004420	Neuroscience (miscellaneous)	<input type="checkbox"/>
004430	Nuclear and High Energy Physics	<input type="checkbox"/>
004440	Nuclear Energy and Engineering	<input type="checkbox"/>
004450	Numerical Analysis	<input type="checkbox"/>
004460	Nurse Assisting	<input type="checkbox"/>
004470	Nursing (miscellaneous)	<input type="checkbox"/>
004480	Nutrition and Dietetics	<input type="checkbox"/>
004490	Obstetrics and Gynecology	<input type="checkbox"/>

004520	Oceanography	<input type="checkbox"/>
004530	Oncology	<input type="checkbox"/>
004540	Oncology (nursing)	<input type="checkbox"/>
004550	Ophthalmology	<input type="checkbox"/>
004560	Optometry	<input type="checkbox"/>
004570	Oral Surgery	<input type="checkbox"/>
004580	Organic Chemistry	<input type="checkbox"/>
004590	Organizational Behavior and Human Resource Management	<input type="checkbox"/>
004600	Orthodontics	<input type="checkbox"/>
004610	Orthopedics and Sports Medicine	<input type="checkbox"/>
004620	Otorhinolaryngology	<input type="checkbox"/>
004630	Paleontology	<input type="checkbox"/>
004640	Parasitology	<input type="checkbox"/>
004650	Pathology and Forensic Medicine	<input type="checkbox"/>
004660	Pediatrics	<input type="checkbox"/>
004670	Pediatrics, Perinatology and Child Health	<input type="checkbox"/>
004680	Periodontics	<input type="checkbox"/>
004690	Pharmaceutical Science	<input type="checkbox"/>
004700	Pharmacology	<input type="checkbox"/>
004710	Pharmacology (medical)	<input type="checkbox"/>
004720	Pharmacology (nursing)	<input type="checkbox"/>
004730	Pharmacology, Toxicology and Pharmaceutics (miscellaneous)	<input type="checkbox"/>
004740	Pharmacy	<input type="checkbox"/>
004750	Philosophy	<input type="checkbox"/>
004760	Physical and Theoretical Chemistry	<input type="checkbox"/>
004770	Physical Therapy, Sports Therapy and Rehabilitation	<input type="checkbox"/>
004780	Physics and Astronomy (miscellaneous)	<input type="checkbox"/>
004790	Physiology	<input type="checkbox"/>
004800	Physiology (medical)	<input type="checkbox"/>
004810	Plant Science	<input type="checkbox"/>
004820	Podiatry	<input type="checkbox"/>
004830	Political Science and International Relations	<input type="checkbox"/>
004840	Pollution	<input type="checkbox"/>
004850	Polymers and Plastics	<input type="checkbox"/>
004860	Process Chemistry and Technology	<input type="checkbox"/>
004870	Psychiatric Mental Health	<input type="checkbox"/>
004880	Psychiatry and Mental Health	<input type="checkbox"/>
004890	Psychology (miscellaneous)	<input type="checkbox"/>
004900	Public Administration	<input type="checkbox"/>
004910	Public Health, Environmental and Occupational Health	<input type="checkbox"/>

004920	Pulmonary and Respiratory Medicine	
004930	Radiation	<input type="checkbox"/>
004940	Radiological and Ultrasound Technology	<input type="checkbox"/>
004950	Radiology, Nuclear Medicine and Imaging	<input type="checkbox"/>
004960	Rehabilitation	<input type="checkbox"/>
004970	Religious Studies	<input type="checkbox"/>
004980	Renewable Energy, Sustainability and the Environment	<input type="checkbox"/>
004990	Reproductive Medicine	<input type="checkbox"/>
005000	Research and Theory	<input type="checkbox"/>
005010	Review and Exam Preparation	<input type="checkbox"/>
005020	Reviews and References (medical)	<input type="checkbox"/>
005030	Rheumatology	<input type="checkbox"/>
005040	Safety Research	<input type="checkbox"/>
005050	Safety, Risk, Reliability and Quality	<input type="checkbox"/>
005060	Sensory Systems	<input type="checkbox"/>
005070	Signal Processing	<input type="checkbox"/>
005080	Small Animals	<input type="checkbox"/>
005090	Social Psychology	<input type="checkbox"/>
005100	Social Sciences (miscellaneous)	<input type="checkbox"/>
005110	Sociology and Political Science	<input type="checkbox"/>
005120	Software	<input type="checkbox"/>
005130	Soil Science	<input type="checkbox"/>
005140	Space and Planetary Science	<input type="checkbox"/>
005150	Spectroscopy	<input type="checkbox"/>
005160	Speech and Hearing	<input type="checkbox"/>
005170	Statistical and Nonlinear Physics	<input type="checkbox"/>
005180	Statistics and Probability	<input type="checkbox"/>
005190	Statistics, Probability and Uncertainty	<input type="checkbox"/>
005200	Strategy and Management	<input type="checkbox"/>
005210	Stratigraphy	<input type="checkbox"/>
005220	Structural Biology	<input type="checkbox"/>
005230	Surfaces and Interfaces	<input type="checkbox"/>
005240	Surfaces, Coatings and Films	<input type="checkbox"/>
005250	Surgery	<input type="checkbox"/>
005260	Theoretical Computer Science	<input type="checkbox"/>
005270	Tourism, Leisure and Hospitality Management	<input type="checkbox"/>
005280	Toxicology	<input type="checkbox"/>
005290	Transplantation	<input type="checkbox"/>
005300	Transportation	<input type="checkbox"/>
005310	Urban Studies	<input type="checkbox"/>
005320	Urology	<input type="checkbox"/>

005330	Veterinary (miscellaneous)	<input type="checkbox"/>
005340	Virology	<input type="checkbox"/>
005350	Visual Arts and Performing Arts	<input type="checkbox"/>
005360	Waste Management and Disposal	<input type="checkbox"/>
005370	Water Science and Technology	<input type="checkbox"/>
005390	Antropología	<input type="checkbox"/>
005400	Documentación	<input type="checkbox"/>
005410	Ciencia política y de la administración	<input type="checkbox"/>
005420	Comunicación	<input type="checkbox"/>
005430	Economía	<input type="checkbox"/>
005440	Educación	<input type="checkbox"/>
005450	Geografía	<input type="checkbox"/>
005460	Psicología	<input type="checkbox"/>
005470	Sociología	<input type="checkbox"/>
005480	Urbanismo	<input type="checkbox"/>
OTHERS	Otros	<input type="checkbox"/>

Utilización de Tabla Auxiliar en CV

Identificador	Nombre del Ítem Curricular
060.010.010.240	Categoría

CVN_CATEGORY_B

Valores para la Tabla Auxiliar

Id.	Delegado	Valor del campo	Vnc
010		Blog/ Muro	<input type="checkbox"/>
020		Buscador académico	<input type="checkbox"/>
030		Enciclopedia	<input type="checkbox"/>
040		Gestor de referencia bibliográfica	<input type="checkbox"/>
050		Red social	<input type="checkbox"/>
060		Servicio editorial	<input type="checkbox"/>
070		Sistema de promoción de noticias	<input type="checkbox"/>
080		Repositorio (de software)	<input type="checkbox"/>
OTHERS		Otros	<input type="checkbox"/>

Utilización de Tabla Auxiliar en CV

Identificador	Nombre del Ítem Curricular
030.060.000.330	Tipo de plataforma
030.070.000.290	Tipo de plataforma
030.090.000.500	Tipo de plataforma
040.090.000.550	Tipo de plataforma
040.100.000.280	Tipo de plataforma
040.130.000.460	Tipo de plataforma
060.010.020.560	Tipo de plataforma
060.010.030.560	Tipo de plataforma
060.010.040.510	Tipo de plataforma
060.010.010.490	Tipo de plataforma

CVN_COLLABORATION_A

Valores para la Tabla Auxiliar

Id.	Delegado	Valor del campo	Vnc
1010		Publicaciones cofirmadas	<input type="checkbox"/>
1020		Cogestión	<input type="checkbox"/>
1030		Participación en convenios de colaboración de larga duración entre entidades	<input type="checkbox"/>
840		Proyectos coordinados	<input type="checkbox"/>
900		Redes con proyecto conjunto	<input type="checkbox"/>
910		Redes sin proyecto conjunto	<input type="checkbox"/>
OTHERS		Otros	<input checked="" type="checkbox"/>

Utilización de Tabla Auxiliar en CV

Identificador	Nombre del Ítem Curricular
060.020.020.010	Modo de relación

CVN_CONSULT_A

Valores para la Tabla Auxiliar

Id.	Delegado	Valor del campo	Vnc
1150		Consulta científico-técnica	<input type="checkbox"/>
1160		Diplomacia científica	<input type="checkbox"/>
1170		Evaluación científico-técnica	<input type="checkbox"/>
OTHERS		Otros	<input type="checkbox"/>

Utilización de Tabla Auxiliar en CV

Identificador	Nombre del Ítem Curricular
060.020.010.320	Carácter de la actividad

CVN_CONSULT_B

Valores para la Tabla Auxiliar

Id.	Delegado	Valor del campo	Vnc
010		Ciencia y tecnología	<input type="checkbox"/>
020		Ética de la investigación	<input type="checkbox"/>
030		Jurídico	<input type="checkbox"/>
040		Política Científica, Tecnológica y de Innovación	<input type="checkbox"/>
OTHERS		Otros	<input type="checkbox"/>

Utilización de Tabla Auxiliar en CV

Identificador	Nombre del Ítem Curricular
060.020.010.230	Tipo de asesoramiento

Id.	Delegado	Valor del campo	Vnc
070		Coautoría de cooperación internacional	<input type="checkbox"/>
080		Coautoría de modos protegidos de tecnología	<input type="checkbox"/>
090		Coautoría de proyectos y de su desarrollo	<input type="checkbox"/>
100		Coautoría de publicaciones	<input type="checkbox"/>
110		Coautoría coop con terceras entidades nacionales	<input type="checkbox"/>
120		Colaboración en formación a terceros	<input type="checkbox"/>

Utilización de Tabla Auxiliar en CV

Identificador	Nombre del Ítem Curricular
050.010.000.160	Clases de colaboración

CVN_DEDICATION_A

Valores para la Tabla Auxiliar

Id.	Delegado	Valor del campo	Vnc
020		Tiempo completo	<input type="checkbox"/>
030		Tiempo parcial	<input type="checkbox"/>

Utilización de Tabla Auxiliar en CV

Identificador	Nombre del Ítem Curricular
050.020.010.430	Régimen de dedicación
040.120.000.080	Régimen de dedicación
040.110.000.100	Régimen de dedicación
030.080.000.080	Régimen de dedicación
010.020.000.220	Régimen de dedicación
010.010.000.210	Régimen de dedicación

CVN_DURATION_A

Valores para la Tabla Auxiliar

Id.	Delegado	Valor del campo	Vnc
1120		Por tiempo determinado	<input type="checkbox"/>
1130		De duración indeterminada o indefinida	<input type="checkbox"/>

Utilización de Tabla Auxiliar en CV

Identificador	Nombre del Ítem Curricular
030.080.000.190	Tipo de duración de la relación laboral

CVN_ENTITY_TYPE

Valores para la Tabla Auxiliar

Id.	Delegado	Valor del campo	Vnc
000		Universidad	<input type="checkbox"/>
010		Instituto Universitario de Investigación	<input type="checkbox"/>
020		Centros y Estructuras Universitarios y Asimilados	<input type="checkbox"/>
030		Departamento Universitario	<input type="checkbox"/>

040		Fundación	<input type="checkbox"/>
050		Agencia pública	<input type="checkbox"/>
060		Organismo Público de Investigación	<input type="checkbox"/>
070	OTHERS	Organismo, Otros	<input type="checkbox"/>
080		Entidad Empresarial	<input type="checkbox"/>
090		Entidad Gestora del Sistema Nacional de Salud	<input type="checkbox"/>
100		Institución Sanitaria	<input type="checkbox"/>
110		Centro Tecnológico	<input type="checkbox"/>
120		Centro de I+D	<input type="checkbox"/>
130		Asociación y Agrupación	<input type="checkbox"/>
140		CIBER	<input type="checkbox"/>
150		Centro de Innovación y Tecnología	<input type="checkbox"/>
OTHERS		Otros	<input checked="" type="checkbox"/>

Utilización de Tabla Auxiliar en CV

Identificador	Nombre del Ítem Curricular
040.040.000.130	Tipo de entidad
030.060.000.100	Tipo de entidad
030.080.000.110	Tipo de entidad
030.080.000.170	Tipo de entidad participante
030.090.000.100	Tipo de entidad
030.100.000.090	Tipo de entidad
030.110.000.090	Tipo de entidad
040.010.000.100	Tipo de entidad
040.080.000.170	Tipo de entidad
040.040.000.090	Tipo de entidad
030.030.000.120	Tipo de entidad

020.030.000.090	Tipo de entidad
040.050.000.090	Tipo de entidad
040.050.000.160	Tipo de entidad
040.060.000.090	Tipo de entidad
040.060.000.160	Tipo de entidad
040.070.000.090	Tipo de entidad
040.070.000.160	Tipo de entidad
010.010.000.040	Tipo de entidad
040.030.000.110	Tipo de entidad
020.050.000.090	Tipo de entidad
010.020.000.040	Tipo de entidad
020.010.010.110	Tipo de entidad
020.010.020.120	Tipo de entidad
020.010.030.100	Tipo de entidad
020.020.000.100	Tipo de entidad

020.030.000.130	Tipo de entidad que expide el título de especialista
030.050.000.090	Entidad donde se ejerce la tutoría, tipo
020.040.000.120	Tipo de entidad a la que pertenece el programa
030.040.000.100	Tipo de entidad
030.010.000.110	Tipo de entidad
030.010.000.370	Financiación obtenida, tipo de entidad
030.010.000.520	Tipo de entidad
040.020.000.100	Tipo de entidad
030.020.000.120	Tipo de entidad
030.020.000.160	Tipo de entidad
030.030.000.080	Tipo de entidad
040.090.000.150	Tipo de entidad
020.040.000.080	Tipo de entidad
060.030.030.070	Tipo de entidad
060.020.010.080	Tipo de entidad
060.020.020.100	Tipo de entidad
060.020.030.090	Tipo de entidad convocante
060.020.040.110	Entorno, tipo de entidad
060.020.050.080	Tipo de entidad organizadora
060.020.050.130	Tipo de organismo que representa
060.020.060.100	Tipo de entidad
040.080.000.130	Tipo de entidad
060.030.020.070	Tipo de entidad
060.010.040.110	Localización, tipo de entidad
060.030.040.090	Tipo de entidad
060.030.040.130	Tipo de entidad
060.030.050.070	Tipo de entidad
060.030.060.070	Tipo de entidad
060.030.070.070	Tipo de entidad
060.030.080.070	Tipo de entidad
060.030.090.080	Tipo de entidad
060.030.010.100	Tipo de entidad que la concede
050.020.010.120	Tipo de entidad
040.090.000.190	Tipo de entidad
040.110.000.180	Tipo de entidad
040.110.000.270	Tipo de entidad
040.120.000.110	Tipo de entidad
040.120.000.150	Tipo de entidad de realización
040.130.000.120	Tipo de entidad
040.140.000.090	Tipo de entidad
060.010.050.180	Tipo de entidad
050.010.000.110	Tipo de entidad
060.010.050.030	Tipo de entidad
050.020.010.210	Tipo de entidad
050.020.020.140	Tipo de entidad
050.020.020.330	Tipo de entidad
060.010.020.130	Localización, tipo de entidad
050.030.020.190	Tipo de entidad/es
050.030.020.230	Tipo de entidad/es
060.010.030.100	Localización, tipo de entidad
060.030.100.060	Tipo de entidad
040.140.000.130	Tipo de entidad de concesión del mérito

CVN_EVALUATION_A

Valores para la Tabla Auxiliar

Id.	Delegado	Valor del campo	Vnc
290		Encuesta	<input type="checkbox"/>
320		Evaluación externa	<input type="checkbox"/>
330		Evaluación interna	<input type="checkbox"/>
OTHERS		Otros	<input checked="" type="checkbox"/>

Utilización de Tabla Auxiliar en CV

Identificador	Nombre del Ítem Curricular
030.010.000.320	Tipo de evaluación

CVN_EVENT_A

Valores para la Tabla Auxiliar

Id.	Delegado	Valor del campo	Vnc
181		Entrevista	<input type="checkbox"/>
181		Feria y/o exhibición	<input type="checkbox"/>
183		Conferencia	<input type="checkbox"/>
184		Exposición	<input type="checkbox"/>
185		Certamen	<input type="checkbox"/>
186		Concurso	<input type="checkbox"/>
187		Curso	<input type="checkbox"/>
188		Espectáculo	<input type="checkbox"/>
189		Excursión	<input type="checkbox"/>
190		Debate	<input type="checkbox"/>
191		Festival	<input type="checkbox"/>
192		Taller	<input type="checkbox"/>
193		Itinerario	<input type="checkbox"/>
194		Salida	<input type="checkbox"/>
195		Expedición	<input type="checkbox"/>
197		Mesa Redonda	<input type="checkbox"/>
OTHERS		Otros	<input checked="" type="checkbox"/>

Utilización de Tabla Auxiliar en CV

Identificador	Nombre del Ítem Curricular
060.010.040.020	Tipo de evento

CVN_EVENT_B

Valores para la Tabla Auxiliar

Id.	Delegado	Valor del campo	Vnc
008		Congreso	<input type="checkbox"/>
031		Jornada	<input type="checkbox"/>
063		Seminario	<input type="checkbox"/>
OTHERS		Otros	<input checked="" type="checkbox"/>

Utilización de Tabla Auxiliar en CV

Identificador	Nombre del Ítem Curricular
060.010.020.010	Tipo de evento
040.130.000.010	Tipo del evento
030.090.000.010	Tipo de evento
030.060.000.010	Tipo de evento

CVN_EVENT_C

Id.	Delegado	Valor del campo	Vnc
011		Curso	<input type="checkbox"/>
031		Jornada	<input type="checkbox"/>
063		Seminario	<input type="checkbox"/>
065		Taller de Trabajo	<input type="checkbox"/>
OTHERS		Otros	<input checked="" type="checkbox"/>

Utilización de Tabla Auxiliar en CV

Identificador	Nombre del Ítem Curricular
060.010.030.020	Tipo de evento

CVN_FORMATION_A

Valores para la Tabla Auxiliar

Id.	Delegado	Valor del campo	Vnc
034		Máster	<input type="checkbox"/>
050		Postgrado	<input type="checkbox"/>
178		Extensión Universitaria	<input type="checkbox"/>
179		Especialidad	<input type="checkbox"/>

Utilización de Tabla Auxiliar en CV

Identificador	Nombre del Ítem Curricular
020.010.030.010	Tipo de formación

CVN_INTERVENTION_A

Valores para la Tabla Auxiliar

Id.	Delegado	Valor del campo	Vnc
000		Ponente	<input type="checkbox"/>
010		Por invitación	<input type="checkbox"/>
020		Poster	<input type="checkbox"/>
OTHERS		Otros	<input type="checkbox"/>

Utilización de Tabla Auxiliar en CV

CVN_KNOW_A

Id.	Delegado	Valor del campo	Vnc
109		Diseños industriales	<input type="checkbox"/>
122		Marcas	<input type="checkbox"/>
126		Modelo de utilidad	<input type="checkbox"/>
141		Patente de invención	<input type="checkbox"/>
177		Variedades vegetales	<input type="checkbox"/>
OTHERS		Otros	<input checked="" type="checkbox"/>

Utilización de Tabla Auxiliar en CV

Identificador	Nombre del Ítem Curricular
050.030.010.030	Tipo de la propiedad industrial

CVN_LANGUAGE_B

Valores para la Tabla Auxiliar

Id.	Delegado	Valor del campo	Vnc
A1		A1	<input type="checkbox"/>
A2		A2	<input type="checkbox"/>
B1		B1	<input type="checkbox"/>
B2		B2	<input type="checkbox"/>
C1		C1	<input type="checkbox"/>
C2		C2	<input type="checkbox"/>

Utilización de Tabla Auxiliar en CV

Identificador	Nombre del Ítem Curricular
020.060.000.160	Expresión escrita
020.060.000.150	Expresión oral
020.060.000.140	Interacción oral
020.060.000.130	Comprensión de lectura
020.060.000.120	Comprensión auditiva

CVN_MANAGEMENT_A

Valores para la Tabla Auxiliar

Id.	Delegado	Valor del campo	Vnc
360		Gestión de acciones y proyectos de I+D+I	<input type="checkbox"/>
370		Gestión de entidad	<input type="checkbox"/>
380		Gestión de eventos organizados	<input type="checkbox"/>
390		Gestión de grupo de investigación	<input type="checkbox"/>
400		Gestión de programa de investigación	<input type="checkbox"/>
OTHERS		Otros	<input checked="" type="checkbox"/>

Utilización de Tabla Auxiliar en CV

Identificador	Nombre del Ítem Curricular
060.020.040.070	Tipología de la gestión

CVN_MANAGEMENT_TYPE_A

Valores para la Tabla Auxiliar

Id.	Delegado	Valor del campo	Vnc
000		Universitaria	<input type="checkbox"/>
010		OPIs	<input type="checkbox"/>
020		Comunidades Autónomas	<input type="checkbox"/>
030		Administración General del Estado	<input type="checkbox"/>
OTHERS		Otros	<input type="checkbox"/>

Utilización de Tabla Auxiliar en CV

Identificador	Nombre del Ítem Curricular
010.020.000.290	Si la actividad comprende actividades de gestión, especifique el ámbito
010.010.000.290	Si la actividad comprende actividades de gestión, especifique el ámbito

CVN_MEDIO_A

Valores para la Tabla Auxiliar

Id.	Delegado	Valor del campo	Vnc
010		Fuente informativa	<input type="checkbox"/>
020		Blog, entrada o post	<input type="checkbox"/>
030		Programa, serie o sección de programa TV	<input type="checkbox"/>
040		Programa, serie o sección de programa radio	<input type="checkbox"/>
050		Página web	<input type="checkbox"/>
060		Red social	<input type="checkbox"/>
070		Prensa	<input type="checkbox"/>
OTHERS		Otros	<input type="checkbox"/>

Utilización de Tabla Auxiliar en CV

Identificador	Nombre del Ítem Curricular
060.010.040.600	Tipo de medio

CVN_METRIC_A

Valores para la Tabla Auxiliar

Id.	Delegado	Valor del campo	Vnc
010		Nº de clicks	<input type="checkbox"/>
020		Nº de citas	<input type="checkbox"/>
030		Nº de comentarios/ menciones	<input type="checkbox"/>
040		Nº de grupos añadidos	<input type="checkbox"/>
050		Nº de me gustas	<input type="checkbox"/>
060		Nº de lectores/visualizaciones	<input type="checkbox"/>
070		Nº de marcadores/ guardados	<input type="checkbox"/>
080		Nº de recomendaciones	<input type="checkbox"/>
090		Nº de tuits y/o retuits	<input type="checkbox"/>
100		Nº de veces favorito	<input type="checkbox"/>
110		Nº de veces compartido	<input type="checkbox"/>
120		Nº de veces en portada	<input type="checkbox"/>
130		Nº de visualizaciones/ descargas	<input type="checkbox"/>
140		Nº posts	<input type="checkbox"/>
150		Nº de veces en portada	<input type="checkbox"/>
160		Nº de visualizaciones/ descargas	<input type="checkbox"/>
OTHERS		Otros	<input type="checkbox"/>

Utilización de Tabla Auxiliar en CV

Identificador	Nombre del Ítem Curricular
030.060.000.310	Tipo de métrica alternativa
030.070.000.290	Tipo de métrica alternativa
030.090.000.480	Tipo de métrica alternativa
040.090.000.530	Tipo de métrica alternativa
040.100.000.260	Tipo de métrica alternativa
040.130.000.440	Tipo de métrica alternativa
060.010.010.470	Tipo de métrica alternativa
060.010.020.540	Tipo de métrica alternativa
060.010.030.540	Tipo de métrica alternativa
060.010.040.490	Tipo de métrica alternativa

CVN_PARTICIPATION_A

Valores para la Tabla Auxiliar

Id.	Delegado	Valor del campo	Vnc
050		Investigador principal	<input type="checkbox"/>
060		Miembro de equipo	<input type="checkbox"/>
210	OTHERS	Colaborador	<input type="checkbox"/>
260		Coordinador	<input type="checkbox"/>
OTHERS		Otros	<input checked="" type="checkbox"/>

Utilización de Tabla Auxiliar en CV

Identificador	Nombre del Ítem Curricular
050.020.010.230	Tipo de participación
040.120.000.060	Tipo de participación
040.110.000.060	Tipo de participación
030.080.000.050	Tipo de participación

CVN_PARTICIPATION_B

Id.	Delegado	Valor del campo	Vnc
270		Coordinador/a científico/a	<input type="checkbox"/>
280		Coordinador del proyecto total, red o consorcio	<input type="checkbox"/>
290		Coordinador/a gerente	<input type="checkbox"/>
490		Investigador/a	<input type="checkbox"/>
870		Técnico/a	<input type="checkbox"/>
890		Titulado/a universitario/a en formación	<input type="checkbox"/>
OTHERS		Otros	<input checked="" type="checkbox"/>

Utilización de Tabla Auxiliar en CV

Identificador	Nombre del Ítem Curricular
050.030.020.070	Grado de contribución
050.020.010.170	Grado de contribución
050.020.020.280	Grado de contribución

CVN_PARTICIPATION_C

Valores para la Tabla Auxiliar

Id.	Delegado	Valor del campo	Vnc
230		Comisario/a de exposición	<input type="checkbox"/>
650		Organizador	<input type="checkbox"/>
740		Presidente	<input type="checkbox"/>
830		Secretario/a	<input type="checkbox"/>
OTHERS		Otros	<input checked="" type="checkbox"/>

Utilización de Tabla Auxiliar en CV

Identificador	Nombre del Ítem Curricular
060.020.030.110	Modo de participación

CVN_PARTICIPATION_E

Id.	Delegado	Valor del campo	Vnc
050		Organizativo - Presidente Comité	<input type="checkbox"/>
060		Organizativo - Comité científico y organizador	<input type="checkbox"/>
070		Organizativo - Otros	<input type="checkbox"/>
080		Participativo - Plenaria	<input type="checkbox"/>
730		Participativo - Ponencia invitada/ Keynote	<input type="checkbox"/>
960		Participativo - Ponencia oral (comunicación oral)	<input type="checkbox"/>
970		Participativo - Póster	<input type="checkbox"/>
980	060	Comité organizador	<input type="checkbox"/>
990	060	Comité científico	<input type="checkbox"/>
OTHERS		Participativo - Otros	<input checked="" type="checkbox"/>

Utilización de Tabla Auxiliar en CV

Identificador	Nombre del Ítem Curricular
060.010.020.050	Tipo de participación
040.130.000.140	Tipo de participación
040.090.000.110	Tipo de participación
030.090.000.160	Tipo de participación
030.060.000.170	Tipo de participación

CVN_PARTICIPATION_F

Valores para la Tabla Auxiliar

Id.	Delegado	Valor del campo	Vnc
875		Coordinación	<input type="checkbox"/>
876		Cooperación	<input type="checkbox"/>

Utilización de Tabla Auxiliar en CV

Identificador	Nombre del Ítem Curricular
050.020.020.160	Tipo de proyecto asociado al proyecto

CVN_PARTICIPATION_G

Id.	Delegado	Valor del campo	Vnc
070		Autor/a o coautor/a de artículo en revista con comité evaluador de admisión externo	<input type="checkbox"/>
080		Autor/a o coautor/a de artículo en revista sin comité externo evaluador de admisión	<input type="checkbox"/>
090		Autor/a o coautor/a de capítulo de libro	<input type="checkbox"/>
100		Autor/a o coautor/a de documento científico o técnico de difusión	<input type="checkbox"/>
110		Autor/a o coautor/a de documento científico-técnico de difusión reservada	<input type="checkbox"/>
120		Autor/a o coautor/a de libro completo	<input type="checkbox"/>
130		Autor/a o coautor/a de nota crítica o resección publicada	<input type="checkbox"/>
140		Autor/a o coautor/a de obra artística	<input type="checkbox"/>
150		Autor/a o coautor/a de publicación de carácter divulgativo	<input type="checkbox"/>
160		Autor/a o coautor/a de revisión	<input type="checkbox"/>
390		Editor/a o coeditor/a	<input type="checkbox"/>

Utilización de Tabla Auxiliar en CV

Identificador	Nombre del Ítem Curricular
060.010.010.060	Grado de contribución
030.070.000.210	Grado de contribución

CVN_PARTICIPATION_H

Valores para la Tabla Auxiliar

Id.	Delegado	Valor del campo	Vnc
1000		Talleres	<input type="checkbox"/>
970		Tutor/a de residentes	<input type="checkbox"/>
980		Profesor/a en curso para residentes	<input type="checkbox"/>
990		Sesiones clínicas	<input type="checkbox"/>
OTHERS		Otros	<input checked="" type="checkbox"/>

Utilización de Tabla Auxiliar en CV

Identificador	Nombre del Ítem Curricular
030.020.000.040	Tipo de participación

CVN_PARTICIPATION_I

Valores para la Tabla Auxiliar

Id.	Delegado	Valor del campo	Vnc
010		Autor/a o co-autor	<input type="checkbox"/>
020		Organizador/a	<input type="checkbox"/>
030		Docente	<input type="checkbox"/>
040		Participante	<input type="checkbox"/>
050		Colaborador/a	<input type="checkbox"/>
060		Director/a	<input type="checkbox"/>
070		Experto/a	<input type="checkbox"/>
080		Ponente	<input type="checkbox"/>
OTHERS		Otros	<input type="checkbox"/>

Utilización de Tabla Auxiliar en CV

Identificador	Nombre del Ítem Curricular
060.010.040.570	Tipo de participación
060.020.010.280	Grado de contribución

CVN_PARTICIPATION_J

Valores para la Tabla Auxiliar

Id.	Delegado	Valor del campo	Vnc
1330		Presidente	<input type="checkbox"/>
1510		Vocal	<input type="checkbox"/>
1520		Secretario	<input type="checkbox"/>
OTHERS		Otros	<input type="checkbox"/>

Utilización de Tabla Auxiliar en CV

Identificador	Nombre del Ítem Curricular
030.120.000.080	Tipo de participación

CVN_PRIZE_A

Valores para la Tabla Auxiliar

Id.	Delegado	Valor del campo	Vnc
000		Premio extraordinario de licenciatura	<input type="checkbox"/>
010		Premio fin de carrera	<input type="checkbox"/>
OTHERS		Otros	<input type="checkbox"/>

Utilización de Tabla Auxiliar en CV

Identificador	Nombre del Ítem Curricular
020.010.010.190	Premio

CVN_PROGRAMME_A

Valores para la Tabla Auxiliar

Id.	Delegado	Valor del campo	Vnc
020		Arquitectura	<input type="checkbox"/>
030		Arquitectura técnica	<input type="checkbox"/>
240		Diplomatura	<input type="checkbox"/>
250		Doctorado	<input type="checkbox"/>
420		Ingeniería	<input type="checkbox"/>
430		Ingeniería técnica	<input type="checkbox"/>
470		Licenciatura	<input type="checkbox"/>
480		Máster	<input type="checkbox"/>
1310		Grado	<input type="checkbox"/>
OTHERS		Otros	<input type="checkbox"/>

Utilización de Tabla Auxiliar en CV

Identificador	Nombre del Ítem Curricular
030.010.000.140	Tipo de programa

CVN_PROGRAMME_B

Valores para la Tabla Auxiliar

Id.	Delegado	Valor del campo	Vnc
720		Programa clínico	<input type="checkbox"/>
730		Programa Gestión de Servicios Sanitarios	<input type="checkbox"/>
750		Programa de Salud Pública	<input type="checkbox"/>
OTHERS		Otros	<input checked="" type="checkbox"/>

Utilización de Tabla Auxiliar en CV

Identificador	Nombre del Ítem Curricular
040.080.000.020	Tipo de programa

CVN_PROGRAMME_C

Valores para la Tabla Auxiliar

Id.	Delegado	Valor del campo	Vnc
180		Cooperación educativa	<input type="checkbox"/>
250		Doctorado	<input type="checkbox"/>
340		Formación personal docente	<input type="checkbox"/>
490		Mejora rendimiento	<input type="checkbox"/>
740		Programa de movilidad	<input type="checkbox"/>
1410		Prácticas externas académicas	<input type="checkbox"/>
1420		Mentoría	<input type="checkbox"/>
OTHERS		Otros	<input type="checkbox"/>

Utilización de Tabla Auxiliar en CV

Identificador	Nombre del Ítem Curricular
030.050.000.010	Tipo del programa

CVN_PROJECT_A

Id.	Delegado	Valor del campo	Vnc
055		Proyecto Final de Carrera	<input type="checkbox"/>
066		Tesina	<input type="checkbox"/>
067		Tesis Doctoral	<input type="checkbox"/>
071		Trabajo conducente a obtención de DEA	<input type="checkbox"/>
202		Trabajo fin de Grado	<input type="checkbox"/>
203		Trabajo fin de Máster	<input type="checkbox"/>
OTHERS		Otros	<input checked="" type="checkbox"/>

Utilización de Tabla Auxiliar en CV

Identificador	Nombre del Ítem Curricular
030.040.000.010	Tipo de proyecto: tesis, PFC, DEA, trabajo de fin de grado, trabajo de fin de máster

CVN_PROJECT_B

Valores para la Tabla Auxiliar

Id.	Delegado	Valor del campo	Vnc
060		Clínico	<input type="checkbox"/>
410		Gestión de servicios de salud	<input type="checkbox"/>
780		Salud Pública	<input type="checkbox"/>
790		Servicios de apoyo a la clínica	<input type="checkbox"/>
OTHERS		Otros	<input checked="" type="checkbox"/>

Utilización de Tabla Auxiliar en CV

Identificador	Nombre del Ítem Curricular
040.110.000.080	Tipo de proyecto

CVN_PROJECT_C

Valores para la Tabla Auxiliar

Id.	Delegado	Valor del campo	Vnc
190		De demostración, proyectos piloto, de formulación conceptual y diseño de productos y de procesos o servicios	<input type="checkbox"/>
200		De investigación fundamental (incluyendo excavaciones arqueológicas, etc.).	<input type="checkbox"/>
210		De investigación industrial	<input type="checkbox"/>
220		De investigación y desarrollo incluida traslacional	<input type="checkbox"/>
310		Estudio de viabilidad técnica	<input type="checkbox"/>
878		De actividad de desarrollo precompetitiva	<input type="checkbox"/>

Utilización de Tabla Auxiliar en CV

Identificador	Nombre del Ítem Curricular
050.020.020.030	Modalidad del proyecto
050.020.010.030	Modalidad del proyecto

CVN_PROJECT_D

Valores para la Tabla Auxiliar

Id.	Delegado	Valor del campo	Vnc
------------	-----------------	------------------------	------------

1430	Proyecto de innovación educativa	<input type="checkbox"/>
1440	Proyecto de cooperación educativa	<input type="checkbox"/>
1450	Proyecto de aprendizaje-servicio	<input type="checkbox"/>
1460	Red de innovación educativa	<input type="checkbox"/>
1470	Grupo de innovación educativa	<input type="checkbox"/>
OTHERS	Otros	<input type="checkbox"/>

Utilización de Tabla Auxiliar en CV

Identificador	Nombre del Ítem Curricular
030.080.000.350	Tipo de proyecto

CVN_PROVINCE

Id.	Delegado	Valor del campo	Vnc
000		La Coruña	<input type="checkbox"/>
010		Lugo	<input type="checkbox"/>
020		Orense	<input type="checkbox"/>
030		Pontevedra	<input type="checkbox"/>
040		Asturias	<input type="checkbox"/>
050		Cantabria	<input type="checkbox"/>
060		Álava	<input type="checkbox"/>
070		Guipúzcoa	<input type="checkbox"/>
080		Vizcaya	<input type="checkbox"/>
090		Navarra	<input type="checkbox"/>
100		La Rioja	<input type="checkbox"/>
110		Huesca	<input type="checkbox"/>
120		Teruel	<input type="checkbox"/>
130		Zaragoza	<input type="checkbox"/>
140		Madrid	<input type="checkbox"/>
150		Ávila	<input type="checkbox"/>
160		Burgos	<input type="checkbox"/>
170		León	<input type="checkbox"/>
180		Palencia	<input type="checkbox"/>
190		Salamanca	<input type="checkbox"/>
200		Segovia	<input type="checkbox"/>
210		Soria	<input type="checkbox"/>
220		Valladolid	<input type="checkbox"/>
230		Zamora	<input type="checkbox"/>
240		Albacete	<input type="checkbox"/>
250		Ciudad Real	<input type="checkbox"/>
260		Cuenca	<input type="checkbox"/>
270		Guadalajara	<input type="checkbox"/>
280		Toledo	<input type="checkbox"/>
290		Badajoz	<input type="checkbox"/>
300		Cáceres	<input type="checkbox"/>
310		Barcelona	<input type="checkbox"/>
320		Gerona	<input type="checkbox"/>
330		Lérida	<input type="checkbox"/>
340		Tarragona	<input type="checkbox"/>
350		Alicante	<input type="checkbox"/>
360		Castellón	<input type="checkbox"/>
370		Valencia	<input type="checkbox"/>
380		Illes Balears	<input type="checkbox"/>

390	Almería	<input type="checkbox"/>
400	Cádiz	<input type="checkbox"/>
410	Córdoba	<input type="checkbox"/>
420	Granada	<input type="checkbox"/>
430	Huelva	<input type="checkbox"/>
440	Jaén	<input type="checkbox"/>
450	Málaga	<input type="checkbox"/>
460	Sevilla	<input type="checkbox"/>
470	Región de Murcia	<input type="checkbox"/>
480	Las Palmas	<input type="checkbox"/>
490	Santa Cruz de Tenerife	<input type="checkbox"/>

Utilización de Tabla Auxiliar en CV

Identificador	Nombre del Ítem Curricular
000.010.000.200	Provincia de contacto

CVN_PUBLIC_A

Valores para la Tabla Auxiliar

Id.	Delegado	Valor del campo	Vnc
010		Público infantil	<input type="checkbox"/>
020		Estudiantes Primaria	<input type="checkbox"/>
030		Estudiantes ESO, Bachillerato y Ciclos Formativos	<input type="checkbox"/>
040		Estudiantes universitarios	<input type="checkbox"/>
050		Público adulto	<input type="checkbox"/>
060		Personal docente no universitario	<input type="checkbox"/>
070		Personal docente universitario	<input type="checkbox"/>
080		Personal investigador	<input type="checkbox"/>
090		Empresas	<input type="checkbox"/>
100		Administraciones públicas	<input type="checkbox"/>
OTHERS		Otros	<input type="checkbox"/>

Utilización de Tabla Auxiliar en CV

Identificador	Nombre del Ítem Curricular
060.010.040.660	Audiencia

CVN_PUBLICATION_A

Valores para la Tabla Auxiliar

Id.	Delegado	Valor del campo	Vnc
004		Capítulo de libro	<input type="checkbox"/>
018		Informe científico-técnico	<input type="checkbox"/>
020		Artículo científico	<input type="checkbox"/>
032		Libro o monografía científica	<input type="checkbox"/>
075	OTHERS	Artículos en prensa	<input type="checkbox"/>
173	OTHERS	Revistas de difusión general	<input type="checkbox"/>
202		Artículo de enciclopedia	<input type="checkbox"/>
204		Traducción	<input type="checkbox"/>
205		Reseña científico-técnica	<input type="checkbox"/>
206		Revisión bibliográfica	<input type="checkbox"/>
208		Edición científica	<input type="checkbox"/>
209		Diccionario científico	<input type="checkbox"/>
OTHERS		Otros	<input type="checkbox"/>

Utilización de Tabla Auxiliar en CV

Identificador	Nombre del Ítem Curricular
060.010.030.190	Publicación, tipo
060.010.020.220	Forma de contribución
060.010.010.010	Tipo de producción
040.090.000.230	Publicación, tipo
030.090.000.220	Publicación, tipo

CVN_PUBLICATION_B

Valores para la Tabla Auxiliar

Id.	Delegado	Valor del campo	Vnc
010		Enviado	<input type="checkbox"/>
020		En revisión	<input type="checkbox"/>
030		Aceptado	<input type="checkbox"/>
040		Publicado	<input type="checkbox"/>
OTHERS		Otros	<input type="checkbox"/>

Utilización de Tabla Auxiliar en CV

Identificador	Nombre del Ítem Curricular
030.060.000.390	Estado de la publicación
030.070.000.380	Estado de la publicación
030.090.000.580	Estado de la publicación
040.090.000.620	Estado de la publicación
040.100.000.350	Estado de la publicación
040.130.000.530	Estado de la publicación
060.010.010.570	Estado de la publicación
060.010.020.640	Estado de la publicación
060.010.030.640	Estado de la publicación
060.010.040.700	Estado de la publicación

CVN_PUBLICATION_C

Valores para la Tabla Auxiliar

Id.	Delegado	Valor del campo	Vnc
010		Artículo de divulgación	<input type="checkbox"/>
020		Capítulo de libro de divulgación	<input type="checkbox"/>
030		Catálogo	<input type="checkbox"/>
040		Diccionario común	<input type="checkbox"/>
050		Enciclopedia	<input type="checkbox"/>
060		Informe	<input type="checkbox"/>
070		Libro de divulgación	<input type="checkbox"/>
080		Reseña	<input type="checkbox"/>
OTHERS		Otros	<input type="checkbox"/>

Utilización de Tabla Auxiliar en CV

Identificador	Nombre del Ítem Curricular
060.010.040.200	Publicación, tipo

CVN_QUALIFICATION_A

Valores para la Tabla Auxiliar

Id.	Delegado	Valor del campo	Vnc
000		Éxito	<input type="checkbox"/>
010		Fallido	<input type="checkbox"/>

Utilización de Tabla Auxiliar en CV

Identificador	Nombre del Ítem Curricular
050.030.010.280	En este caso, el resultado en relación con la empresa es de:

CVN_QUALIFICATION_B

Id.	Delegado	Valor del campo	Vnc
000		Aprobado	<input type="checkbox"/>
010		Notable	<input type="checkbox"/>
020		Sobresaliente	<input type="checkbox"/>
030		Matrícula de Honor	<input type="checkbox"/>

Utilización de Tabla Auxiliar en CV

Identificador	Nombre del Ítem Curricular
020.010.010.140	Nota media del expediente

CVN_REGION

Id.	Delegado	Valor del campo	Vnc
AT11	Burgenland		<input type="checkbox"/>
AT12	Niederösterreich		<input type="checkbox"/>
AT13	Wien		<input type="checkbox"/>
AT21	Kärnten		<input type="checkbox"/>
AT22	Steiermark		<input type="checkbox"/>
AT31	Oberösterreich		<input type="checkbox"/>
AT32	Salzburg		<input type="checkbox"/>
AT33	Tirol		<input type="checkbox"/>
AT34	Vorarlberg		<input type="checkbox"/>
ATZZ	Extra-Regio		<input type="checkbox"/>
BE10	Région de Bruxelles-Capitale / Brussels Hoofdstedelijk Gewest		<input type="checkbox"/>
BE21	Prov. Antwerpen		<input type="checkbox"/>
BE22	Prov. Limburg (B)		<input type="checkbox"/>
BE23	Prov. Oost-Vlaanderen		<input type="checkbox"/>
BE24	Prov. Vlaams-Brabant		<input type="checkbox"/>
BE25	Prov. West-Vlaanderen		<input type="checkbox"/>
BE31	Prov. Brabant Wallon		<input type="checkbox"/>
BE32	Prov. Hainaut		<input type="checkbox"/>
BE33	Prov. Liège		<input type="checkbox"/>
BE34	Prov. Luxembourg (B)		<input type="checkbox"/>
BE35	Prov. Namur		<input type="checkbox"/>
BEZZ	Extra-Regio		<input type="checkbox"/>
CY00	Kypros / Kibris		<input type="checkbox"/>
CYZZ	Extra-Regio		<input type="checkbox"/>
CZ01	Praha		<input type="checkbox"/>
CZ02	Stredni Cechy		<input type="checkbox"/>
CZ03	Jihozapad		<input type="checkbox"/>
CZ04	Severozapad		<input type="checkbox"/>
CZ05	Severovychod		<input type="checkbox"/>
CZ06	Jihovychod		<input type="checkbox"/>
CZ07	Stredni Morava		<input type="checkbox"/>
CZ08	Moravskoslezsko		<input type="checkbox"/>
CZZZ	Extra-Regio		<input type="checkbox"/>
DE11	Stuttgart		<input type="checkbox"/>
DE12	Karlsruhe		<input type="checkbox"/>
DE13	Freiburg		<input type="checkbox"/>
DE14	Tübingen		<input type="checkbox"/>
DE21	Oberbayern		<input type="checkbox"/>
DE22	Niederbayern		<input type="checkbox"/>

DE23	Oberpfalz	<input type="checkbox"/>
DE24	Oberfranken	<input type="checkbox"/>
DE25	Mittelfranken	<input type="checkbox"/>
DE26	Unterfranken	<input type="checkbox"/>
DE27	Schwaben	<input type="checkbox"/>
DE30	Berlin	<input type="checkbox"/>
DE41	Brandenburg - Nordost	<input type="checkbox"/>
DE42	Brandenburg - Südwest	<input type="checkbox"/>
DE50	Bremen	<input type="checkbox"/>
DE60	Hamburg	<input type="checkbox"/>
DE71	Darmstadt	<input type="checkbox"/>
DE72	Gießen	<input type="checkbox"/>
DE73	Kassel	<input type="checkbox"/>
DE80	Mecklenburg-Vorpommern	<input type="checkbox"/>
DE91	Braunschweig	<input type="checkbox"/>
DE92	Hannover	<input type="checkbox"/>
DE93	Lüneburg	<input type="checkbox"/>
DE94	Weser-Ems	<input type="checkbox"/>
DEA1	Düsseldorf	<input type="checkbox"/>
DEA2	Köln	<input type="checkbox"/>
DEA3	Münster	<input type="checkbox"/>
DEA4	Detmold	<input type="checkbox"/>
DEA5	Arnsberg	<input type="checkbox"/>
DEB1	Koblenz	<input type="checkbox"/>
DEB2	Trier	<input type="checkbox"/>
DEB3	Rheinhessen-Pfalz	<input type="checkbox"/>
DEC0	Saarland	<input type="checkbox"/>
DED1	Chemnitz	<input type="checkbox"/>
DED2	Dresden	<input type="checkbox"/>
DED3	Leipzig	<input type="checkbox"/>
DEE1	Dessau	
DEE2	Halle	
DEE3	Magdeburg	
DEF0	Schleswig-Holstein	
DEG0	Thüringen	
DEZZ	Extra-Regio	
DK00	Danmark	
DKZZ	Extra-Regio	
EE00	Eesti	
EEZZ	Extra-Regio	

ES12	Principado de Asturias	<input type="checkbox"/>
ES13	Cantabria	<input type="checkbox"/>
ES21	País Vasco	<input type="checkbox"/>
ES22	Comunidad Foral de Navarra	<input type="checkbox"/>
ES23	La Rioja	<input type="checkbox"/>
ES24	Aragón	<input type="checkbox"/>
ES30	Comunidad de Madrid	<input type="checkbox"/>
ES41	Castilla y León	<input type="checkbox"/>
ES42	Castilla-La Mancha	<input type="checkbox"/>
ES43	Extremadura	<input type="checkbox"/>
ES51	Cataluña	<input type="checkbox"/>
ES52	Comunidad Valenciana	<input type="checkbox"/>
ES53	Illes Balears	<input type="checkbox"/>
ES61	Andalucía	<input type="checkbox"/>
ES62	Región de Murcia	<input type="checkbox"/>
ES63	Ciudad Autónoma de Ceuta	<input type="checkbox"/>
ES64	Ciudad Autónoma de Melilla	<input type="checkbox"/>
ES70	Canarias	<input type="checkbox"/>
ESZZ	Extra-Regio	<input type="checkbox"/>
FI13	Itä-Suomi	<input type="checkbox"/>
FI18	Etelä-Suomi	<input type="checkbox"/>
FI19	Länsi-Suomi	<input type="checkbox"/>
FI1A	Pohjois-Suomi	<input type="checkbox"/>
FI20	Åland	<input type="checkbox"/>
FIZZ	Extra-Regio	<input type="checkbox"/>
FR10	Île de France	<input type="checkbox"/>
FR21	Champagne-Ardenne	<input type="checkbox"/>
FR22	Picardie	<input type="checkbox"/>
FR23	Haute-Normandie	<input type="checkbox"/>
FR24	Centre	<input type="checkbox"/>
FR25	Basse-Normandie	<input type="checkbox"/>
FR26	Bourgogne	<input type="checkbox"/>
FR30	Nord - Pas-de-Calais	<input type="checkbox"/>
FR41	Lorraine	<input type="checkbox"/>
FR42	Alsace	<input type="checkbox"/>
FR43	Franche-Comté	<input type="checkbox"/>
FR51	Pays de la Loire	<input type="checkbox"/>
FR52	Bretagne	<input type="checkbox"/>
FR53	Poitou-Charentes	<input type="checkbox"/>
FR61	Aquitaine	<input type="checkbox"/>

FR63	Limousin	<input type="checkbox"/>
FR71	Rhône-Alpes	<input type="checkbox"/>
FR72	Auvergne	<input type="checkbox"/>
FR81	Languedoc-Roussillon	<input type="checkbox"/>
FR82	Provence-Alpes-Côte d'Azur	<input type="checkbox"/>
FR83	Corse	<input type="checkbox"/>
FR91	Guadeloupe	<input type="checkbox"/>
FR92	Martinique	<input type="checkbox"/>
FR93	Guyane	<input type="checkbox"/>
FR94	Réunion	<input type="checkbox"/>
FRZZ	Extra-Regio	<input type="checkbox"/>
GR11	Anatoliki Makedonia, Thraki	<input type="checkbox"/>
GR12	Kentriki Makedonia	<input type="checkbox"/>
GR13	Dytiki Makedonia	<input type="checkbox"/>
GR14	Thessalia	<input type="checkbox"/>
GR21	Ipeiros	<input type="checkbox"/>
GR22	Ionia Nisia	<input type="checkbox"/>
GR23	Dytiki Ellada	<input type="checkbox"/>
GR24	Stereia Ellada	<input type="checkbox"/>
GR25	Peloponnisos	<input type="checkbox"/>
GR30	Attiki	<input type="checkbox"/>
GR41	Voreio Aigaio	<input type="checkbox"/>
GR42	Notio Aigaio	<input type="checkbox"/>
GR43	Kriti	<input type="checkbox"/>
GRZZ	Extra-Regio	<input type="checkbox"/>
HU10	Közép-Magyarország	<input type="checkbox"/>
HU21	Közép-Dunántul	<input type="checkbox"/>
HU22	Nyugat-Dunántul	<input type="checkbox"/>
HU23	Del-Dunántul	<input type="checkbox"/>
HU31	Észak-Magyarország	
HU32	Észak-Alföld	
HU33	Del-Alföld	
HUZZ	Extra-Regio	
IE01	Border, Midland and Western	
IE02	Southern and Eastern	
IEZZ	Extra-Regio	
ITC1	Piemonte	
ITC2	Valle d'Aosta/Vallée d'Aoste	
ITC3	Liguria	
ITC4	Lombardia	

ITD2	Provincia Autonoma Trento	<input type="checkbox"/>
ITD3	Veneto	<input type="checkbox"/>
ITD4	Friuli-Venezia Giulia	<input type="checkbox"/>
ITD5	Emilia-Romagna	<input type="checkbox"/>
ITE1	Toscana	<input type="checkbox"/>
ITE2	Umbria	<input type="checkbox"/>
ITE3	Marche	<input type="checkbox"/>
ITE4	Lazio	<input type="checkbox"/>
ITF1	Abruzzo	<input type="checkbox"/>
ITF2	Molise	<input type="checkbox"/>
ITF3	Campania	<input type="checkbox"/>
ITF4	Puglia	<input type="checkbox"/>
ITF5	Basilicata	<input type="checkbox"/>
ITF6	Calabria	<input type="checkbox"/>
ITG1	Sicilia	<input type="checkbox"/>
ITG2	Sardegna	<input type="checkbox"/>
ITZZ	Extra-Regio	<input type="checkbox"/>
LT00	Lietuva	<input type="checkbox"/>
LTZZ	Extra-Regio	<input type="checkbox"/>
LU00	Luxembourg (Grand-Duché)	<input type="checkbox"/>
LUZZ	Extra-Regio	<input type="checkbox"/>
LV00	Latvija	<input type="checkbox"/>
LVZZ	Extra-Regio	<input type="checkbox"/>
MT00	Malta	<input type="checkbox"/>
MTZZ	Extra-Regio	<input type="checkbox"/>
NL11	Groningen	<input type="checkbox"/>
NL12	Friesland	<input type="checkbox"/>
NL13	Drenthe	<input type="checkbox"/>
NL21	Overijssel	<input type="checkbox"/>
NL22	Gelderland	<input type="checkbox"/>
NL23	Flevoland	<input type="checkbox"/>
NL31	Utrecht	<input type="checkbox"/>
NL32	Noord-Holland	<input type="checkbox"/>
NL33	Zuid-Holland	<input type="checkbox"/>
NL34	Zeeland	<input type="checkbox"/>
NL41	Noord-Brabant	<input type="checkbox"/>
NL42	Limburg (NL)	<input type="checkbox"/>
NLZZ	Extra-Regio	<input type="checkbox"/>
OTHERS	Otros	<input type="checkbox"/>
PL11	Lodzkie	<input type="checkbox"/>

PL21	Malopolskie	<input type="checkbox"/>
PL22	Slaskie	<input type="checkbox"/>
PL31	Lubelskie	<input type="checkbox"/>
PL32	Podkarpackie	<input type="checkbox"/>
PL33	Swietokrzyskie	<input type="checkbox"/>
PL34	Podlaskie	<input type="checkbox"/>
PL41	Wielkopolskie	<input type="checkbox"/>
PL42	Zachodniopomorskie	<input type="checkbox"/>
PL43	Lubuskie	<input type="checkbox"/>
PL51	Dolnoslaskie	<input type="checkbox"/>
PL52	Opolskie	<input type="checkbox"/>
PL61	Kujawsko-Pomorskie	<input type="checkbox"/>
PL62	Warminsko-Mazurskie	<input type="checkbox"/>
PL63	Pomorskie	<input type="checkbox"/>
PLZZ	Extra-Regio	<input type="checkbox"/>
PT11	Norte	<input type="checkbox"/>
PT15	Algarve	<input type="checkbox"/>
PT16	Centro (P)	<input type="checkbox"/>
PT17	Lisboa	<input type="checkbox"/>
PT18	Alentejo	<input type="checkbox"/>
PT20	Região Autónoma dos Açores	<input type="checkbox"/>
PT30	Região Autónoma da Madeira	<input type="checkbox"/>
PTZZ	Extra-Regio	<input type="checkbox"/>
SE01	Stockholm	<input type="checkbox"/>
SE02	Östra Mellansverige	<input type="checkbox"/>
SE04	Sydsverige	<input type="checkbox"/>
SE06	Norra Mellansverige	<input type="checkbox"/>
SE07	Mellersta Norrland	<input type="checkbox"/>
SE08	Övre Norrland	<input type="checkbox"/>
SE09	Småland med Öarna	
SE0A	Västsverige	
SEZZ	Extra-Regio	
SI00	Slovenija	
SIZZ	Extra-Regio	
SK01	Bratislavský kraj	
SK02	Zapadne Slovensko	
SK03	Stredne Slovensko	
SK04	Vychodne Slovensko	
SKZZ	Extra-Regio	
UKC1	Tees Valley and Durham	

UKD1	Cumbria	<input type="checkbox"/>
UKD2	Cheshire	<input type="checkbox"/>
UKD3	Greater Manchester	<input type="checkbox"/>
UKD4	Lancashire	<input type="checkbox"/>
UKD5	Merseyside	<input type="checkbox"/>
UKE1	East Riding and North Lincolnshire	<input type="checkbox"/>
UKE2	North Yorkshire	<input type="checkbox"/>
UKE3	South Yorkshire	<input type="checkbox"/>
UKE4	West Yorkshire	<input type="checkbox"/>
UKF1	Derbyshire and Nottinghamshire	<input type="checkbox"/>
UKF2	Leicestershire, Rutland and Northamptonshire	<input type="checkbox"/>
UKF3	Lincolnshire	<input type="checkbox"/>
UKG1	Herefordshire, Worcestershire and Warwickshire	<input type="checkbox"/>
UKG2	Shropshire and Staffordshire	<input type="checkbox"/>
UKG3	West Midlands	<input type="checkbox"/>
UKH1	East Anglia	<input type="checkbox"/>
UKH2	Bedfordshire and Hertfordshire	<input type="checkbox"/>
UKH3	Essex	<input type="checkbox"/>
UKI1	Inner London	<input type="checkbox"/>
UKI2	Outer London	<input type="checkbox"/>
UKJ1	Berkshire, Buckinghamshire and Oxfordshire	<input type="checkbox"/>
UKJ2	Surrey, East and West Sussex	<input type="checkbox"/>
UKJ3	Hampshire and Isle of Wight	<input type="checkbox"/>
UKJ4	Kent	<input type="checkbox"/>
UKK1	Gloucestershire, Wiltshire and North Somerset	<input type="checkbox"/>
UKK2	Dorset and Somerset	<input type="checkbox"/>
UKK3	Cornwall and Isles of Scilly	<input type="checkbox"/>
UKK4	Devon	<input type="checkbox"/>
UKL1	West Wales and The Valleys	<input type="checkbox"/>
UKL2	East Wales	<input type="checkbox"/>
UKM1	North Eastern Scotland	<input type="checkbox"/>
UKM2	Eastern Scotland	<input type="checkbox"/>
UKM3	South Western Scotland	<input type="checkbox"/>
UKM4	Highlands and Islands	<input type="checkbox"/>
UKN0	Northern Ireland	<input type="checkbox"/>
UKZZ	Extra-Regio	<input type="checkbox"/>

Utilización de Tabla Auxiliar en CV

Identificador	Nombre del Ítem Curricular
040.060.000.040	Comunidad Autónoma/Región de la entidad de realización
030.080.000.030	Comunidad Autónoma/Región de la entidad de realización
030.090.000.050	Comunidad Autónoma/Región de celebración

030.090.000.200	Comunidad Autónoma/Región de la entidad organizadora
030.090.000.280	Publicación, Comunidad Autónoma/Región
030.100.000.040	Comunidad Autónoma/Región de realización de la actividad
030.110.000.040	Comunidad Autónoma/Región de realización de la actividad
040.010.000.040	Comunidad Autónoma/Región de la entidad de realización
040.030.000.040	Comunidad Autónoma/Región de la entidad de realización
040.040.000.040	Comunidad Autónoma/Región de la entidad de realización
040.040.000.200	Comunidad Autónoma/Región de la entidad financiadora
040.110.000.240	Comunidad Autónoma/Región de la entidad financiadora
040.050.000.120	Comunidad Autónoma/Región de la entidad financiadora
030.050.000.040	Comunidad Autónoma/Región de la tutoría
040.060.000.120	Comunidad Autónoma/Región de la entidad financiadora
040.070.000.040	Comunidad Autónoma/Región de la entidad de realización
040.070.000.120	Comunidad Autónoma/Región de la entidad financiadora
040.080.000.080	Comunidad Autónoma/Región de la entidad de realización de la tutoría
040.080.000.210	Comunidad Autónoma/Región de la entidad organizadora de la que depende el programa
040.090.000.030	Comunidad Autónoma/Región de la entidad organizadora
040.090.000.290	Publicación, Comunidad Autónoma/Región
040.090.000.360	Comunidad Autónoma/Región de la entidad de realización
040.100.000.120	Publicación, Comunidad Autónoma/Región
000.010.000.070	Comunidad Autónoma/Región de nacimiento
040.050.000.040	Comunidad Autónoma/Región de la entidad de realización
030.010.000.050	Comunidad Autónoma/Región de la entidad de realización
000.010.000.190	Comunidad Autónoma/Región de contacto
010.010.000.120	Comunidad Autónoma/Región entidad empleadora
010.020.000.120	Comunidad Autónoma/Región entidad empleadora
020.010.010.060	Comunidad Autónoma/Región entidad titulación
020.010.020.070	Comunidad Autónoma/Región entidad de la titulación
020.010.030.050	Comunidad Autónoma/Región entidad titulación
020.020.000.050	Comunidad Autónoma/Región entidad titulación
020.030.000.040	Comunidad Autónoma/Región de la entidad de realización
020.030.000.200	Comunidad Autónoma/Región de la entidad que expide el título
020.040.000.030	C. Autón./Reg. De la entidad de titulación
030.070.000.130	Publicación, Comunidad Autónoma/Región
020.050.000.040	Comunidad Autónoma/Región de la entidad organizadora
030.060.000.050	Comunidad Autónoma/Región entidad organizadora
030.010.000.450	Comunidad Autónoma/Región de entidad de evaluación
030.010.000.500	Comunidad Autónoma/Región de la entidad financiadora
040.020.000.040	Comunidad Autónoma/Región de la entidad de realización
040.130.000.240	Publicación, Comunidad Autónoma/Región
040.130.000.310	Comunidad Autónoma/Región de la entidad financiadora
030.020.000.070	Comunidad Autónoma/Región donde ha impartido la formación
030.020.000.260	Comunidad Autónoma/Región de la entidad de realización
030.030.000.030	Comunidad Autónoma/Región donde ha impartido la formación
030.030.000.240	Comunidad Autónoma/Región de la entidad de realización
030.040.000.050	Comunidad Autónoma/Región de la dirección TD
040.120.000.030	Comunidad Autónoma/Región de la entidad de realización
020.040.000.230	Comunidad Autónoma/Región de la entidad de realización
060.020.060.040	Comunidad Autónoma/Región de la entidad de realización
060.020.010.030	Comunidad Autónoma/Región de radicación
060.030.010.030	Comunidad Autónoma/Región de la entidad que la concede
060.030.090.030	Comunidad Autónoma/Región de la entidad que acredita
060.020.010.180	Comunidad Autónoma/Región de la entidad de la que depende el programa

060.020.020.040	Comunidad Autónoma/Región de radicación
060.020.020.180	Comunidad Autónoma/Región de la entidad participante
060.020.030.040	Comunidad Autónoma/Región de la actividad
060.020.030.190	Comunidad Autónoma/Región de la entidad convocante
060.020.040.030	Comunidad Autónoma/Región de la entidad de realización
060.020.050.030	Comunidad Autónoma/Región de la entidad de realización
040.110.000.030	Comunidad Autónoma/Región de la entidad de realización
060.020.050.210	Comunidad Autónoma/Región de la entidad que representa
060.010.040.330	Comunidad Autónoma/Región de la entidad organizadora
060.030.020.030	Comunidad Autónoma/Región de radicación
060.030.020.160	Comunidad Autónoma/Región de la entidad de afiliación
060.030.030.030	Comunidad Autónoma/Región de radicación
060.030.030.180	Comunidad Autónoma/Región de la entidad de afiliación
060.030.040.050	Comunidad Autónoma/Región de radicación
060.030.040.200	Comunidad Autónoma/Región de la entidad de afiliación
060.030.050.030	Comunidad Autónoma/Región de la entidad que lo concede
060.030.060.030	Comunidad Autónoma/Región de la entidad que concede el reconocimiento
060.030.070.030	Comunidad Autónoma/Región de la entidad que acredita
060.030.080.030	Comunidad Autónoma/Región de la entidad que concede el premio
060.020.050.180	Comunidad Autónoma/Región de la entidad organizadora
050.030.010.230	Explotación, Comunidad Autónoma/Región en las que se ha extendido/formalizado
040.120.000.260	Comunidad Autónoma/Región de la entidad financiadora
040.130.000.050	Comunidad Autónoma/Región de la entidad de realización
040.140.000.040	Comunidad Autónoma/Región de la entidad de realización
040.140.000.180	Comunidad Autónoma/Región de la entidad financiadora
050.010.000.050	Comunidad Autónoma/Región de radicación del grupo
050.020.010.070	Comunidad Autónoma/Región de la entidad de realización
050.020.010.370	Comunidad Autónoma/Región de la entidad financiadora
050.020.020.070	Comunidad Autónoma/Región de la entidad de realización
050.020.020.360	Comunidad Autónoma/Región de la entidad financiadora
060.010.020.160	Localización, Comunidad Autónoma/Región
060.010.050.260	Comunidad Autónoma/Región de la entidad financiadora
050.030.010.130	Comunidad Autónoma/Región de prioridad
060.010.050.060	Localización, Comunidad Autónoma/Región
050.030.020.300	Comunidad Autónoma/Región de la entidad destinataria
050.030.020.330	Comunidad Autónoma/Región de la entidad colaboradora
060.010.010.120	Publicación, Comunidad Autónoma/Región
060.010.020.280	Publicación, Comunidad Autónoma/Región
060.010.020.350	Comunidad Autónoma/Región de la entidad organizadora
060.010.030.130	Localización, Comunidad Autónoma/Región
060.010.030.250	Publicación, Comunidad Autónoma/Región
060.010.030.330	Comunidad Autónoma/Región de la entidad organizadora
060.010.040.140	Localización, Comunidad Autónoma/Región
060.010.040.260	Publicación, Comunidad Autónoma/Región
060.030.100.090	Comunidad Autónoma/Región de la entidad que acredita
050.020.030.050	Comunidad Autónoma/Región de la exposición

CVN_SCOPE_A

Id.	Delegado	Valor del campo	Vnc
000		Autonómica	<input type="checkbox"/>
010		Nacional	<input type="checkbox"/>
020		Unión Europea	<input type="checkbox"/>
030		Internacional no UE	<input type="checkbox"/>
040		Local	<input type="checkbox"/>
050		Regional	<input type="checkbox"/>
OTHERS		Otros	<input checked="" type="checkbox"/>

Utilización de Tabla Auxiliar en CV

Identificador	Nombre del Ítem Curricular
060.030.070.090	Ámbito
060.030.060.090	Ámbito
060.030.030.120	Ámbito
060.020.040.200	Ámbito territorial
060.020.030.130	Ámbito de la reunión
060.020.060.170	Ámbito
060.020.010.100	Ámbito de la actividad
060.010.040.060	Ámbito del evento
060.010.030.050	Ámbito del evento
050.030.020.150	Ámbito de la actividad
060.010.020.080	Ámbito del congreso
050.020.020.040	Ámbito del proyecto
050.020.010.040	Ámbito del proyecto
030.080.000.260	Ámbito del proyecto

CVN_SCOPE_B

Valores para la Tabla Auxiliar

Id.	Delegado	Valor del campo	Vnc
000		Autonómica	<input type="checkbox"/>
010		Nacional	<input type="checkbox"/>
020		Unión Europea	<input type="checkbox"/>
040		OMS	<input type="checkbox"/>
050		Otros organismos internacionales	<input type="checkbox"/>
060		Cooperación con países en desarrollo	<input type="checkbox"/>
OTHERS		Otros	<input checked="" type="checkbox"/>

Utilización de Tabla Auxiliar en CV

Identificador	Nombre del Ítem Curricular
040.130.000.100	Ámbito del evento
030.010.000.410	Financiación obtenida, ámbito geográfico

CVN_SECTOR_A

Id.	Delegado	Valor del campo	Vnc
1260		Sector privado	<input type="checkbox"/>
1270		Sector público	<input type="checkbox"/>

Utilización de Tabla Auxiliar en CV

Identificador	Nombre del Ítem Curricular
060.020.010.270	Sector entidad de afiliación

CVN_SEX_A

Id.	Delegado	Valor del campo	Vnc
000		Hombre	<input type="checkbox"/>
010		Mujer	<input type="checkbox"/>

Utilización de Tabla Auxiliar en CV

Identificador	Nombre del Ítem Curricular
000.010.000.030	Sexo

CVN_SITUATION_A

Valores para la Tabla Auxiliar

Id.	Delegado	Valor del campo	Vnc
040		Personal Becado	<input type="checkbox"/>
160		Personal Contrato Laboral	<input type="checkbox"/>
170	160	Contrato laboral temporal	<input type="checkbox"/>
1380		Personal Colaborador	<input type="checkbox"/>
350		Personal Funcionario	<input type="checkbox"/>
440		Personal Funcionario interino	<input type="checkbox"/>
OTHERS		Otros	<input checked="" type="checkbox"/>

Utilización de Tabla Auxiliar en CV

Identificador	Nombre del Ítem Curricular
010.020.000.200	Vinculación contractual
010.010.000.190	Vinculación contractual

CVN_SITUATION_B

Valores para la Tabla Auxiliar

Id.	Delegado	Valor del campo	Vnc
350		Nacimiento de hijo/a	<input type="checkbox"/>
440		Cuidado de hijo/a en adopción	<input type="checkbox"/>
040		Guarda con fines de adopción	<input type="checkbox"/>
260		Acogimiento permanente	<input type="checkbox"/>
300		Incapacidad temporal	<input type="checkbox"/>
160		Incapacidad temporal durante embarazo	<input type="checkbox"/>
170		Suspensión de contrato por riesgo durante embarazo	<input type="checkbox"/>
270		Suspensión de contrato por riesgo durante lactancia	<input type="checkbox"/>
152		Excedencia por cuidado de hijo/a	<input type="checkbox"/>
038		Excedencia por cuidado de familiar	<input type="checkbox"/>
534		Excedencia por razón de violencia de género	<input type="checkbox"/>
423		Excedencia por razón de violencia terrorista	<input type="checkbox"/>
377		Reducción de jornada por guarda legal	<input type="checkbox"/>
285		Reducción de jornada por cuidado directo de familiar	<input type="checkbox"/>
132		Reducción de jornada por cuidado de menor afectado de enfermedad grave	<input type="checkbox"/>
052		Atención a personas en situación de dependencia	<input type="checkbox"/>
OTHERS		Otros	<input type="checkbox"/>

Utilización de Tabla Auxiliar en CV

Identificador Nombre del Ítem Curricular

010.030.000.010	Motivo de interrupción
-----------------	------------------------

CVN_SOURCE_A

Valores para la Tabla Auxiliar

Id.	Delegado	Valor del campo	Vnc
000		WOS	<input type="checkbox"/>
010		SCOPUS	<input type="checkbox"/>
020		IN-RECS	<input type="checkbox"/>
OTHERS		Otros	<input type="checkbox"/>

Utilización de Tabla Auxiliar en CV

Identificador Nombre del Ítem Curricular

060.010.010.320	Fuente de citas
-----------------	-----------------

CVN_SOURCE_B

Id.	Delegado	Valor del campo	Vnc
040		DOI	<input type="checkbox"/>
120		Handle	<input type="checkbox"/>
130		PMID	<input type="checkbox"/>
OTHERS		Otros	<input type="checkbox"/>

Utilización de Tabla Auxiliar en CV

Identificador	Nombre del Ítem Curricular
060.010.040.410	Tipo de identificador de publicación digital
060.010.030.410	Tipo de identificador de publicación digital
060.010.020.410	Tipo de identificador de publicación digital
060.010.010.410	Tipo de identificador de publicación digital
040.130.000.350	Tipo de identificador de publicación digital
040.100.000.210	Tipo de identificador de publicación digital
040.090.000.410	Tipo de identificador de publicación digital
030.090.000.380	Tipo de identificador de publicación digital
030.070.000.240	Tipo de identificador de publicación digital
030.060.000.220	Tipo de identificador de publicación digital

CVN_SOURCE_C

Valores para la Tabla Auxiliar

Id.	Delegado	Valor del campo	Vnc
140		ORCID	<input type="checkbox"/>
150		ScopusID	<input type="checkbox"/>
160		ResearcherID	<input type="checkbox"/>
OTHERS		Otros	<input type="checkbox"/>

Utilización de Tabla Auxiliar en CV

Identificador	Nombre del Ítem Curricular
000.010.000.270	Tipo de identificador de autor digital

CVN_SOURCE_D

Valores para la Tabla Auxiliar

Id.	Delegado	Valor del campo	Vnc
010		Academia.edu	<input type="checkbox"/>
070		Facebook	<input type="checkbox"/>
080		Faculty of 1000	<input type="checkbox"/>
100		Mendeley	<input type="checkbox"/>
110		Menéame	<input type="checkbox"/>
160		Research Gate	<input type="checkbox"/>
170		Scholarpedia	<input type="checkbox"/>
180		Twitter	<input type="checkbox"/>
190		Wikipedia	<input type="checkbox"/>
OTHERS		Otros	<input type="checkbox"/>

Utilización de Tabla Auxiliar en CV

Identificador	Nombre del Ítem Curricular
030.060.000.350	Plataforma
030.070.000.330	Plataforma
030.090.000.520	Plataforma
040.090.000.570	Plataforma
040.100.000.300	Plataforma
040.130.000.480	Plataforma
060.010.010.510	Plataforma
060.010.020.580	Plataforma
060.010.030.580	Plataforma
060.010.040.530	Plataforma

CVN_SOURCE_DATO

Valores para la Tabla Auxiliar

Id.	Delegado	Valor del campo	Vnc
140		ORCID	<input type="checkbox"/>
150		SCOPUS	<input type="checkbox"/>
160		WOS	<input type="checkbox"/>
170		PUBMED	<input type="checkbox"/>
180		RECOLECTA	<input type="checkbox"/>
190		EPO	<input type="checkbox"/>

Utilización de Tabla Auxiliar en CV

Identificador	Nombre del Ítem Curricular
050.020.010.540	Fuente
060.010.010.550	Fuente

CVN_SOURCE_G

Valores para la Tabla Auxiliar

Id.	Delegado	Valor del campo	Vnc
230		RORid	<input type="checkbox"/>
240		DOI FunRef	<input type="checkbox"/>
OTHERS		Otros	<input type="checkbox"/>

Utilización de Tabla Auxiliar en CV

Identificador	Nombre del Ítem Curricular
010.010.000.320	Tipo de identificador digital de institución
010.020.000.330	Tipo de identificador digital de institución
020.010.010.220	Tipo de identificador digital de institución
020.010.020.270	Tipo de identificador digital de institución
020.010.030.180	Tipo de identificador digital de institución
020.020.000.170	Tipo de identificador digital de institución
020.030.000.230	Tipo de identificador digital de institución
020.030.000.260	Tipo de identificador digital de institución
020.040.000.280	Tipo de identificador digital de institución
020.040.000.310	Tipo de identificador digital de institución
020.050.000.230	Tipo de identificador digital de institución
030.010.000.640	Tipo de identificador digital de institución

030.010.000.670	Tipo de identificador digital de institución
030.010.000.700	Tipo de identificador digital de institución
030.020.000.300	Tipo de identificador digital de institución
030.020.000.330	Tipo de identificador digital de institución
030.030.000.260	Tipo de identificador digital de institución
030.040.000.220	Tipo de identificador digital de institución
030.050.000.150	Tipo de identificador digital de institución
030.060.000.280	Tipo de identificador digital de institución
030.080.000.300	Tipo de identificador digital de institución
030.080.000.330	Tipo de identificador digital de institución
030.090.000.450	Tipo de identificador digital de institución
030.100.000.130	Tipo de identificador digital de institución
030.110.000.130	Tipo de identificador digital de institución
040.010.000.160	Tipo de identificador digital de institución
040.020.000.160	Tipo de identificador digital de institución
040.030.000.170	Tipo de identificador digital de institución
040.040.000.220	Tipo de identificador digital de institución
040.040.000.250	Tipo de identificador digital de institución
040.050.000.230	Tipo de identificador digital de institución
040.050.000.260	Tipo de identificador digital de institución
040.060.000.230	Tipo de identificador digital de institución
040.060.000.260	Tipo de identificador digital de institución
040.070.000.230	Tipo de identificador digital de institución
040.070.000.260	Tipo de identificador digital de institución
040.080.000.230	Tipo de identificador digital de institución
040.080.000.260	Tipo de identificador digital de institución
040.090.000.470	Tipo de identificador digital de institución
040.090.000.500	Tipo de identificador digital de institución
040.110.000.330	Tipo de identificador digital de institución
040.120.000.290	Tipo de identificador digital de institución
040.120.000.320	Tipo de identificador digital de institución
040.130.000.410	Tipo de identificador digital de institución
040.140.000.210	Tipo de identificador digital de institución
040.140.000.240	Tipo de identificador digital de institución
050.010.000.230	Tipo de identificador digital de institución
050.020.010.480	Tipo de identificador digital de institución
050.020.020.400	Tipo de identificador digital de institución
050.020.020.430	Tipo de identificador digital de institución
050.030.020.360	Tipo de identificador digital de institución
050.030.020.390	Tipo de identificador digital de institución
060.010.020.510	Tipo de identificador digital de institución
060.010.030.510	Tipo de identificador digital de institución
060.010.040.460	Tipo de identificador digital de institución
060.010.050.310	Tipo de identificador digital de institución
060.010.050.340	Tipo de identificador digital de institución
060.020.010.210	Tipo de identificador digital de institución
060.020.020.210	Tipo de identificador digital de institución
060.020.030.240	Tipo de identificador digital de institución
060.020.040.260	Tipo de identificador digital de institución
060.020.050.240	Tipo de identificador digital de institución
060.020.060.210	Tipo de identificador digital de institución

060.030.010.200	Tipo de identificador digital de institución
060.030.010.230	Tipo de identificador digital de institución
060.030.020.200	Tipo de identificador digital de institución
060.030.030.210	Tipo de identificador digital de institución
060.030.040.230	Tipo de identificador digital de institución
060.030.040.260	Tipo de identificador digital de institución
060.030.050.130	Tipo de identificador digital de institución
060.030.060.140	Tipo de identificador digital de institución
060.030.070.140	Tipo de identificador digital de institución
060.030.080.130	Tipo de identificador digital de institución
050.020.010.510	Tipo de identificador digital de institución
050.020.020.460	Tipo de identificador digital de institución
050.030.010.350	Tipo de identificador digital de institución
050.030.010.380	Tipo de identificador digital de institución
060.030.100.110	Tipo de identificador digital de institución

CVN_STAY_A

Valores para la Tabla Auxiliar

Id.	Delegado	Valor del campo	Vnc
150		Contratado/a	<input type="checkbox"/>
250		Doctorado/a	<input type="checkbox"/>
450		Invitado/a	<input type="checkbox"/>
670		Posdoctoral	<input type="checkbox"/>
OTHERS		Otros	<input checked="" type="checkbox"/>

Utilización de Tabla Auxiliar en CV

Identificador	Nombre del Ítem Curricular
060.010.050.110	Objetivo de la estancia
020.050.000.200	Objetivo de la estancia

CVN_SUBJECT_A

Valores para la Tabla Auxiliar

Id.	Delegado	Valor del campo	Vnc
000		Troncal	<input type="checkbox"/>
010		Obligatoria	<input type="checkbox"/>
020		Optativa	<input type="checkbox"/>
030		Libre configuración	<input type="checkbox"/>
050	OTHERS	Doctorado/a	<input type="checkbox"/>
060	OTHERS	Otros	<input type="checkbox"/>
1360		Formación básica	<input type="checkbox"/>
1370		Práctica externa	<input type="checkbox"/>
1490		Trabajo Fin de estudios	<input type="checkbox"/>
1500		Transversal	<input type="checkbox"/>
OTHERS		Otros	<input checked="" type="checkbox"/>

Utilización de Tabla Auxiliar en CV

Identificador	Nombre del Ítem Curricular
030.010.000.190	Tipo de asignatura

CVN_SUMMONS_A

Valores para la Tabla Auxiliar

Id.	Delegado	Valor del campo	Vnc
670		Posdoctoral	<input type="checkbox"/>
710		Predocctoral	<input type="checkbox"/>
OTHERS		Otros	<input checked="" type="checkbox"/>

Utilización de Tabla Auxiliar en CV

Identificador	Nombre del Ítem Curricular
060.030.010.060	Finalidad

CVN_SUMMONS_B

Valores para la Tabla Auxiliar

Id.	Delegado	Valor del campo	Vnc
1040		Competitivo	<input type="checkbox"/>
1050		No competitivo	<input type="checkbox"/>
OTHERS		Otros	<input checked="" type="checkbox"/>

Utilización de Tabla Auxiliar en CV

Identificador	Nombre del Ítem Curricular
040.120.000.170	Tipo de convocatoria
040.110.000.130	Tipo de convocatoria
030.080.000.130	Tipo de convocatoria
030.010.000.390	Financiación obtenida, tipo de convocatoria

CVN_SUPERVISION_A

Id.	Delegado	Valor del campo	Vnc
000		Acceso por inscripción libre	<input type="checkbox"/>
770		Revisión previa a la aceptación	<input type="checkbox"/>
879		Por invitación	<input type="checkbox"/>
880		En representación de	<input type="checkbox"/>
OTHERS		Otros	<input checked="" type="checkbox"/>

Utilización de Tabla Auxiliar en CV

Identificador	Nombre del Ítem Curricular
060.010.040.040	Intervención por
060.010.020.060	Intervención por

CVN_SUPERVISION_B

Valores para la Tabla Auxiliar

Id.	Delegado	Valor del campo	Vnc
600		Ponente	<input type="checkbox"/>
879		Por invitación	<input type="checkbox"/>

Utilización de Tabla Auxiliar en CV

Identificador	Nombre del Ítem Curricular
060.010.030.040	Intervención por

CVN_SUPPORT_A

Valores para la Tabla Auxiliar

Id.	Delegado	Valor del campo	Vnc
004		Capítulos de libros	<input type="checkbox"/>
032		Libro	<input type="checkbox"/>
053		Software	<input type="checkbox"/>
074		Artículo/s	<input type="checkbox"/>
180		Apuntes	<input type="checkbox"/>
185		Juegos didácticos	<input type="checkbox"/>
200		Manual	<input type="checkbox"/>
201		Libro de prácticas	<input type="checkbox"/>
OTHERS		Otros	<input checked="" type="checkbox"/>

Utilización de Tabla Auxiliar en CV

Identificador	Nombre del Ítem Curricular
040.100.000.050	Tipología
030.070.000.060	Tipología: libro, artículo, manual, apuntes, etc.

CVN_SUPPORT_B

Id.	Delegado	Valor del campo	Vnc
006		Catálogo de obra artística	<input type="checkbox"/>
018		Documento o Informe científico-técnico	<input type="checkbox"/>
032		Libro	<input type="checkbox"/>
057		Revista	<input type="checkbox"/>

Utilización de Tabla Auxiliar en CV

Identificador	Nombre del Ítem Curricular
060.010.010.070	Soporte

CVN_SUPPORT_C

Id.	Delegado	Valor del campo	Vnc
010		Aplicación móvil	<input type="checkbox"/>
020		Comic	<input type="checkbox"/>
030		Folleto	<input type="checkbox"/>
040		Infografía	<input type="checkbox"/>
050		Juego de mesa	<input type="checkbox"/>
060		Vídeo	<input type="checkbox"/>
070		Videojuego	<input type="checkbox"/>

Utilización de Tabla Auxiliar en CV

Identificador	Nombre del Ítem Curricular
060.010.040.630	Tipo de material

CVN_TEACHING_A

Valores para la Tabla Auxiliar

Id.	Delegado	Valor del campo	Vnc
014		Docencia internacional	<input type="checkbox"/>
015		Docencia no oficial	<input type="checkbox"/>
016		Docencia oficial	<input type="checkbox"/>

Utilización de Tabla Auxiliar en CV

Identificador	Nombre del Ítem Curricular
030.010.000.010	Tipo de docencia

CVN_TEACHING_B

Valores para la Tabla Auxiliar

Id.	Delegado	Valor del campo	Vnc
060		Clínico	<input type="checkbox"/>
700		Prácticas de Laboratorio	<input type="checkbox"/>
705		Práctica (Aula-Problemas)	<input type="checkbox"/>
840		Teórica	<input type="checkbox"/>
860	OTHERS	Virtual	<input type="checkbox"/>
1480		Tutoría	<input type="checkbox"/>
OTHERS		Otros	<input checked="" type="checkbox"/>

Utilización de Tabla Auxiliar en CV

Identificador	Nombre del Ítem Curricular
030.010.000.170	Modalidad de la formación

CVN_TEACHING_C

Valores para la Tabla Auxiliar

Id.	Delegado	Valor del campo	Vnc
860		Online	<input type="checkbox"/>
1340		Presencial	<input type="checkbox"/>

1350	Semipresencial o mixta	<input type="checkbox"/>
------	------------------------	--------------------------

Utilización de Tabla Auxiliar en CV

Identificador	Nombre del Ítem Curricular
030.010.000.750	Medio de impartición

CVN_TIME_A

Valores para la Tabla Auxiliar

Id.	Delegado	Valor del campo	Vnc
000		Créditos	<input type="checkbox"/>
010		Horas	<input type="checkbox"/>

Utilización de Tabla Auxiliar en CV

Identificador	Nombre del Ítem Curricular
030.010.000.210	Tipo de horas/créditos ECTS

CVN_TITLE_A

Valores para la Tabla Auxiliar

Id.	Delegado	Valor del campo	Vnc
940		Doctorado	<input type="checkbox"/>
950		Titulación Superior	<input type="checkbox"/>
960		Titulación Media	<input type="checkbox"/>
1310		Grado	<input type="checkbox"/>
1320		Máster	<input type="checkbox"/>
1390		Programa	<input type="checkbox"/>
1400		Título propio	<input type="checkbox"/>
OTHERS		Otros	<input checked="" type="checkbox"/>

Utilización de Tabla Auxiliar en CV

Identificador	Nombre del Ítem Curricular
020.010.010.010	Titulación universitaria

CVN_TITLE_B

Valores para la Tabla Auxiliar

Id.	Delegado	Valor del campo	Vnc
2500001		Graduado o Graduada en Artes Escénicas	<input type="checkbox"/>
2500002		Graduado o Graduada en Traducción	<input type="checkbox"/>
2500003		Graduado o Graduada en Gestión Cultural	<input type="checkbox"/>
2500005		Graduado o Graduada en Diseño de Interiores	<input type="checkbox"/>
2500007		Graduado o Graduada en Estudios Ingleses	<input type="checkbox"/>
2500008		Graduado o Graduada en Ciencias del Mar	<input type="checkbox"/>
2500009		Graduado o Graduada en Ciencias Ambientales	<input type="checkbox"/>
2500010		Graduado o Graduada en Química	<input type="checkbox"/>
2500011		Graduado o Graduada en Ciencias del Trabajo y Recursos Humanos	<input type="checkbox"/>
2500012		Graduado o Graduada en Psicología	<input type="checkbox"/>
2500013		Graduado o Graduada en Derecho	<input type="checkbox"/>
2500018		Graduado o Graduada en Periodismo	<input type="checkbox"/>
2500020		Graduado o Graduada en Administración y Dirección de Empresas ADE	<input type="checkbox"/>
2500021		Graduado o Graduada en Ciencias del Transporte y la Logística	<input type="checkbox"/>
2500023		Graduado o Graduada en Urbanismo, Ordenación Territorial y Sostenibilidad	<input type="checkbox"/>
2500024		Graduado o Graduada en Ciencias Políticas	<input type="checkbox"/>
2500025		Graduado o Graduada en Comunicación Audiovisual	<input type="checkbox"/>
2500027		Graduado o Graduada en Estadística y Empresa	<input type="checkbox"/>
2500029		Graduado o Graduada en Turismo	<input type="checkbox"/>
2500030		Graduado o Graduada en Administración de Empresas	<input type="checkbox"/>
2500032		Graduado o Graduada en Publicidad y Relaciones Públicas	<input type="checkbox"/>
2500033		Graduado o Graduada en Administración y Dirección de Empresas	<input type="checkbox"/>
2500035		Graduado o Graduada en Ingeniería en Diseño Industrial y Desarrollo de Producto	<input type="checkbox"/>
2500036		Graduado o Graduada en Ingeniería en Informática	<input type="checkbox"/>
2500037		Graduado o Graduada en Ingeniería en Organización Industrial	<input type="checkbox"/>
2500043		Graduado o Graduada en Ingeniería de la Edificación	<input type="checkbox"/>
2500045		Graduado o Graduada en Ingeniería de Sistemas de Comunicaciones	<input type="checkbox"/>
2500046		Graduado o Graduada en Ingeniería Informática	<input type="checkbox"/>
2500048		Graduado o Graduada en Ingeniería Mecánica	<input type="checkbox"/>
2500049		Graduado o Graduada en Arquitectura	<input type="checkbox"/>
2500050		Graduado o Graduada en Ingeniería en Sistemas de Telecomunicación	<input type="checkbox"/>
2500053		Graduado o Graduada en Fisioterapia	<input type="checkbox"/>
2500056		Graduado o Graduada en Ciencias de la Actividad Física y del Deporte	<input type="checkbox"/>
2500060		Graduado o Graduada en Medicina	<input type="checkbox"/>
2500061		Graduado o Graduada en Matemáticas	<input type="checkbox"/>
2500062		Graduado o Graduada en Sociología	<input type="checkbox"/>
2500063		Graduado o Graduada en Farmacia	<input type="checkbox"/>
2500070		Graduado o Graduada en Trabajo Social	<input type="checkbox"/>
2500072		Graduado o Graduada en Enfermería	<input type="checkbox"/>

2500074	Graduado o Graduada en Arte	<input type="checkbox"/>
2500076	Graduado o Graduada en Comunicación Audiovisual y Multimedia	<input type="checkbox"/>
2500078	Graduado o Graduada en Dirección Internacional de Empresas de Turismo y Ocio	<input type="checkbox"/>
2500079	Graduado o Graduada en Marketing y Dirección Comercial	<input type="checkbox"/>
2500085	Graduado o Graduada en Diseño	<input type="checkbox"/>
2500087	Graduado o Graduada en Educación Infantil	<input type="checkbox"/>
2500092	Graduado o Graduada en Comunicación	<input type="checkbox"/>
2500093	Graduado o Graduada en Ingeniería de Edificación	<input type="checkbox"/>
2500095	Graduado o Graduada en Terapia Ocupacional	<input type="checkbox"/>
2500096	Graduado o Graduada en Bellas Artes	<input type="checkbox"/>
2500097	Graduado o Graduada en Física	<input type="checkbox"/>
2500100	Graduado o Graduada en Historia	<input type="checkbox"/>
2500101	Graduado o Graduada en Historia del Arte	<input type="checkbox"/>
2500102	Graduado o Graduada en Ciencia y Salud Animal	<input type="checkbox"/>
2500107	Graduado o Graduada en Humanidades	<input type="checkbox"/>
2500110	Graduado o Graduada en Biología Humana	<input type="checkbox"/>
2500112	Graduado o Graduada en Cine y Televisión	<input type="checkbox"/>
2500113	Graduado o Graduada en Dirección de Empresas - BBA	<input type="checkbox"/>
2500118	Graduado o Graduada en Relaciones Laborales y Empleo	<input type="checkbox"/>
2500119	Graduado o Graduada en Economía	<input type="checkbox"/>
2500123	Graduado o Graduada en Nutrición Humana y Dietética	<input type="checkbox"/>
2500127	Graduado o Graduada en Finanzas	<input type="checkbox"/>
2500128	Graduado o Graduada en Comunicación Publicitaria	<input type="checkbox"/>
2500131	Graduado o Graduada en Información y Documentación	<input type="checkbox"/>
2500137	Graduado o Graduada en Desarrollo, Gestión Comercial y Estrategias de Mercado	<input type="checkbox"/>
2500141	Graduado o Graduada en Traducción y Comunicación Intercultural	<input type="checkbox"/>
2500145	Graduado o Graduada en Ingeniería Multimedia	<input type="checkbox"/>
2500146	Graduado o Graduada en Educación Primaria	<input type="checkbox"/>
2500150	Graduado o Graduada en Lenguas Aplicadas a la Comunicación y al Marketing	<input type="checkbox"/>
2500151	Graduado o Graduada en Ciencia y Tecnología de los Alimentos	<input type="checkbox"/>
2500155	Graduado o Graduada en Finanzas y Contabilidad	<input type="checkbox"/>
2500159	Graduado o Graduada en Ingeniería Telemática	<input type="checkbox"/>
2500174	Graduado o Graduada en Geografía y Ordenación del Territorio	<input type="checkbox"/>
2500175	Graduado o Graduada en Traducción e Interpretación	<input type="checkbox"/>
2500184	Graduado o Graduada en Ingeniería de Sistemas Audiovisuales	<input type="checkbox"/>
2500185	Graduado o Graduada en Publicidad	<input type="checkbox"/>
2500186	Graduado o Graduada en Dirección Financiera y Contabilidad	<input type="checkbox"/>
2500188	Graduado o Graduada en Ingeniería Eléctrica	<input type="checkbox"/>
2500190	Graduado o Graduada en Filosofía	<input type="checkbox"/>
2500192	Graduado o Graduada en Dirección y Creación de Empresas	<input type="checkbox"/>
2500193	Graduado o Graduada en Ciencia Política y de la Administración	<input type="checkbox"/>

2500199	Graduado o Graduada en Ingeniería en Electrónica Industrial	<input type="checkbox"/>
2500201	Graduado o Graduada en Administración de Empresas y complemento en Comunicación Audiovisual	<input type="checkbox"/>
2500202	Graduado o Graduada en Derecho y complemento en Periodismo	<input type="checkbox"/>
2500203	Graduado o Graduada en Economía y complemento en Periodismo	<input type="checkbox"/>
2500204	Doble Grado en Derecho - Administración de Empresas	<input type="checkbox"/>
2500205	Doble Grado en Derecho - Ciencias Políticas	<input type="checkbox"/>
2500206	Doble Grado en Derecho - Economía	<input type="checkbox"/>
2500207	Doble Grado en Ingeniería Informática - Administración de Empresas	<input type="checkbox"/>
2500208	Doble Grado en Periodismo - Comunicación Audiovisual	<input type="checkbox"/>
2500211	Doble Grado en Fisioterapia - Diplomatura en Podología	<input type="checkbox"/>
2500213	Triple Grado en Periodismo - Comunicación Audiovisual y Multimedia - Comunicación Publicitaria	<input type="checkbox"/>
2500214	Doble Grado en Comunicación Publicitaria - Comunicación Audiovisual y Multimedia	<input type="checkbox"/>
2500215	Doble Grado en Periodismo - Comunicación Audiovisual y Multimedia	<input type="checkbox"/>
2500216	Doble Grado en Derecho - Dirección y Creación de Empresas	<input type="checkbox"/>
2500217	Doble Grado en Márketing y Dirección Comercial - Comunicación Publicitaria	<input type="checkbox"/>
2500218	Doble Grado en Derecho - Finanzas	<input type="checkbox"/>
2500219	Doble Grado en Derecho - Márketing y Dirección Comercial	<input type="checkbox"/>
2500220	Doble Grado en Ingeniería Informática - Dirección y Creación de Empresas	<input type="checkbox"/>
2500221	Doble Grado en Ciencias de la Actividad Física y el Deporte - Diplomatura en Magisterio Educación Física	<input type="checkbox"/>
2500222	Doble Grado en Ciencias de la Actividad Física y el Deporte - Fisioterapia	<input type="checkbox"/>
2500223	Doble Grado en Ciencias Políticas - Sociología	<input type="checkbox"/>
2500224	Graduado o Graduada en Biología	<input type="checkbox"/>
2500226	Graduado o Graduada en Estudios Hispánicos	<input type="checkbox"/>
2500229	Graduado o Graduada en Lenguas Modernas y Traducción	<input type="checkbox"/>
2500231	Graduado o Graduada en Biología Sanitaria	<input type="checkbox"/>
2500235	Graduado o Graduada en Ingeniería de Computadores	<input type="checkbox"/>
2500238	Graduado o Graduada en Sistemas de Información	<input type="checkbox"/>
2500240	Graduado o Graduada en Musicología	<input type="checkbox"/>
2500241	Graduado o Graduada en Arqueología	<input type="checkbox"/>
2500243	Graduado o Graduada en Estudios Clásicos	<input type="checkbox"/>
2500244	Graduado o Graduada en Estudios de Asia Oriental	<input type="checkbox"/>
2500247	Graduado o Graduada en Lengua y Literatura Catalanas	<input type="checkbox"/>
2500248	Graduado o Graduada en Lengua y Literatura Españolas	<input type="checkbox"/>
2500251	Graduado o Graduada en Biología Ambiental	<input type="checkbox"/>
2500252	Graduado o Graduada en Bioquímica	<input type="checkbox"/>
2500253	Graduado o Graduada en Biotecnología	<input type="checkbox"/>
2500254	Graduado o Graduada en Geología	<input type="checkbox"/>
2500256	Graduado o Graduada en Antropología Social y Cultural	<input type="checkbox"/>

2500258	Graduado o Graduada en Relaciones Laborales	<input type="checkbox"/>
2500259	Graduado o Graduada en Ciencia Política y Gestión Pública	<input type="checkbox"/>
2500260	Graduado o Graduada en Educación Social	<input type="checkbox"/>
2500261	Graduado o Graduada en Pedagogía	<input type="checkbox"/>
2500265	Graduado o Graduada en Ciencias de la Alimentación	<input type="checkbox"/>
2500270	Graduado o Graduada en Ciencias de la Actividad Física y el Deporte	<input type="checkbox"/>
2500273	Graduado o Graduada en Ingeniería Química	<input type="checkbox"/>
2500276	Graduado o Graduada en Estudios Literarios	<input type="checkbox"/>
2500277	Graduado o Graduada en Filología Catalana	<input type="checkbox"/>
2500282	Graduado o Graduada en Ciencias Biomédicas	<input type="checkbox"/>
2500289	Graduado o Graduada en Ciencias Políticas y de la Administración	<input type="checkbox"/>
2500290	Graduado o Graduada en Maestro de Educación Infantil	<input type="checkbox"/>
2500291	Graduado o Graduada en Maestro de Educación Primaria	<input type="checkbox"/>
2500296	Graduado o Graduada en Geografía	<input type="checkbox"/>
2500298	Graduado o Graduada en Ingeniería de Materiales	<input type="checkbox"/>
2500300	Graduado o Graduada en Ingeniería Electrónica de Telecomunicación	<input type="checkbox"/>
2500303	Graduado o Graduada en Logopedia	<input type="checkbox"/>
2500306	Graduado o Graduada en Maestro en Educación Infantil	<input type="checkbox"/>
2500311	Graduado o Graduada en Odontología	<input type="checkbox"/>
2500315	Graduado o Graduada en Podología	<input type="checkbox"/>
2500317	Graduado o Graduada en Veterinaria	<input type="checkbox"/>
2500323	Graduado o Graduada en Geografía, Ordenación del Territorio y Gestión del Medio Ambiente	<input type="checkbox"/>
2500343	Graduado o Graduada en Español: Lengua y Literatura	<input type="checkbox"/>
2500355	Graduado o Graduada en Estudios Hispánicos. Lengua y Literatura	<input type="checkbox"/>
2500366	Graduado o Graduada en Comunicación y Periodismo Audiovisuales	<input type="checkbox"/>
2500368	Graduado o Graduada en Estudios Franceses	<input type="checkbox"/>
2500370	Graduado o Graduada en Filología Clásica	<input type="checkbox"/>
2500384	Graduado o Graduada en Geografía e Historia	<input type="checkbox"/>
2500395	Graduado o Graduada en Medios Audiovisuales	<input type="checkbox"/>
2500396	Graduado o Graduada en Ingeniería de Sonido e Imagen	<input type="checkbox"/>
2500398	Graduado o Graduada en Lenguas Aplicadas	<input type="checkbox"/>
2500400	Graduado o Graduada en Turismo y Gestión del Ocio	<input type="checkbox"/>
2500406	Graduado o Graduada en Ingeniería de Diseño Industrial	<input type="checkbox"/>
2500408	Graduado o Graduada en Maestro en Educación Primaria	<input type="checkbox"/>
2500417	Graduado o Graduada en Gestión Turística y Hotelera	<input type="checkbox"/>
2500420	Graduado o Graduada en Dirección de Empresas Tecnológicas	<input type="checkbox"/>
2500429	Graduado o Graduada en Ingeniería en Tecnologías de la Telecomunicación	<input type="checkbox"/>
2500430	Graduado o Graduada en Ingeniería de los Materiales	<input type="checkbox"/>
2500431	Graduado o Graduada en Ingeniería en Sistemas Audiovisuales y Multimedia	<input type="checkbox"/>
2500433	Graduado o Graduada en Inglés	<input type="checkbox"/>

2500436	Graduado o Graduada en Bioquímica y Biología Molecular	<input type="checkbox"/>
2500438	Graduado o Graduada en Enología	<input type="checkbox"/>
2500470	Graduado o Graduada en Óptica y Optometría	<input type="checkbox"/>
2500478	Graduado o Graduada en Cine y Medios Audiovisuales	<input type="checkbox"/>
2500489	Graduado o Graduada en Comunicación Cultural	<input type="checkbox"/>
2500495	Graduado o Graduada en Estudios Ingleses. Lengua, Literatura y Cultura	<input type="checkbox"/>
2500502	Graduado o Graduada en Microbiología	<input type="checkbox"/>
2500503	Graduado o Graduada en Informática y Servicios	<input type="checkbox"/>
2500514	Graduado o Graduada en Estudios Catalanes y Occitanos	<input type="checkbox"/>
2500523	Doble Grado en Periodismo e Historia	<input type="checkbox"/>
2500524	Graduado o Graduada en Dirección de Empresas	<input type="checkbox"/>
2500535	Graduado o Graduada en Ingeniería de Sistemas de Información	<input type="checkbox"/>
2500551	Graduado o Graduada en Filología Vasca/Euskal Filología	<input type="checkbox"/>
2500554	Graduado o Graduada en Ingeniería en Electrónica Industrial y Automática	<input type="checkbox"/>
2500558	Graduado o Graduada en Lenguas Modernas	<input type="checkbox"/>
2500559	Graduado o Graduada en Lenguas Modernas y Gestión	<input type="checkbox"/>
2500563	Graduado o Graduada en Ciencias de la Danza	<input type="checkbox"/>
2500578	Graduado o Graduada en Ciencias de la Cultura	<input type="checkbox"/>
2500600	Graduado o Graduada en Multimedia	<input type="checkbox"/>
2500602	Graduado o Graduada en Ciencias Políticas y de la Administración Pública	<input type="checkbox"/>
2500610	Graduado o Graduada en Ciencias Económicas	<input type="checkbox"/>
2500618	Graduado o Graduada en Óptica, Optometría y Audiología	<input type="checkbox"/>
2500631	Graduado o Graduada en Ingeniería Mecatrónica	<input type="checkbox"/>
2500647	Graduado o Graduada en Ingeniería en Tecnologías Industriales	<input type="checkbox"/>
2500648	Graduado o Graduada en Español, Estudios Lingüísticos y Literarios	<input type="checkbox"/>
2500649	Graduado o Graduada en Gallego y Portugués Estudios Lingüísticos y Literarios	<input type="checkbox"/>
2500650	Graduado o Graduada en Inglés, Estudios Lingüísticos y Literarios	<input type="checkbox"/>
2500658	Graduado o Graduada en Historia y Ciencias de la Música	<input type="checkbox"/>
2500659	Graduado o Graduada en Lenguas Modernas, Cultura y Comunicación	<input type="checkbox"/>
2500664	Graduado o Graduada en Filología Hispánica	<input type="checkbox"/>
2500665	Graduado o Graduada en Filología Románica	<input type="checkbox"/>
2500666	Graduado o Graduada en Lenguas y Literaturas Modernas	<input type="checkbox"/>
2500667	Graduado o Graduada en Lingüística	<input type="checkbox"/>
2500669	Graduado o Graduada en Estadística	<input type="checkbox"/>
2500671	Graduado o Graduada en Español, Lengua y Literatura	<input type="checkbox"/>
2500672	Graduado o Graduada en Diseño de Moda	<input type="checkbox"/>
2500682	Graduado o Graduada en Español. Lengua y Literatura	<input type="checkbox"/>
2500693	Graduado o Graduada en Ingeniería Matemática	<input type="checkbox"/>
2500696	Graduado o Graduada en Ingeniería en Sonido e Imagen	<input type="checkbox"/>

2500734	Graduado o Graduada en Ciencias del Deporte	<input type="checkbox"/>
2500735	Graduado o Graduada en Ingeniería Electrónica de Comunicaciones	<input type="checkbox"/>
2500736	Graduado o Graduada en Ingeniería de Sistemas de Telecomunicación	<input type="checkbox"/>
2500740	Graduado o Graduada en Relaciones Internacionales	<input type="checkbox"/>
2500743	Graduado o Graduada en Ingeniería de la Energía	<input type="checkbox"/>
2500744	Graduado o Graduada en Estudios Alemanes	<input type="checkbox"/>
2500745	Graduado o Graduada en Estudios Árabes e Islámicos	<input type="checkbox"/>
2500748	Graduado o Graduada en Estudios Portugueses y Brasileños	<input type="checkbox"/>
2500754	Graduado o Graduada en Lenguas, Literaturas y Culturas Románicas	<input type="checkbox"/>
2500771	Graduado o Graduada en Lenguas Extranjeras	<input type="checkbox"/>
2500772	Graduado o Graduada en Estudios Hispánicos-Lengua Española y sus Literaturas	<input type="checkbox"/>
2500774	Graduado o Graduada en Lenguas Modernas y sus Literaturas	<input type="checkbox"/>
2500793	Graduado o Graduada en Ingeniería del Software	<input type="checkbox"/>
2500794	Graduado o Graduada en Ciencias y Lenguas de la Antigüedad	<input type="checkbox"/>
2500795	Graduado o Graduada en Estudios de Asia y África-Arabe, Chino y Japonés	<input type="checkbox"/>
2500799	Graduado o Graduada en Estudios Árabes y Hebreos	<input type="checkbox"/>
2500802	Graduado o Graduada en Estudios Semíticos e Islámicos	<input type="checkbox"/>
2500805	Graduado o Graduada en Relaciones Laborales y Recursos Humanos	<input type="checkbox"/>
2500833	Graduado o Graduada en Matemáticas y Estadística	<input type="checkbox"/>
2500834	Graduado o Graduada en Historia y Patrimonio Histórico	<input type="checkbox"/>
2500836	Graduado o Graduada en Ciencias del Trabajo	<input type="checkbox"/>
2500839	Graduado o Graduada en Turismo - Administración de Organizaciones y Recursos Turísticos	<input type="checkbox"/>
2500860	Graduado o Graduada en Magisterio de Educación Infantil	<input type="checkbox"/>
2500861	Graduado o Graduada en Magisterio de Educación Primaria	<input type="checkbox"/>
2500862	Graduado o Graduada en Ciencias y Tecnologías de Comunicaciones	<input type="checkbox"/>
2500863	Graduado o Graduada en Fotografía y Creación Digital	<input type="checkbox"/>
2500864	Graduado o Graduada en Ingeniería de Tecnología y Diseño Textil	<input type="checkbox"/>
2500865	Graduado o Graduada en Ingeniería en Sistemas Audiovisuales	<input type="checkbox"/>
2500873	Graduado o Graduada en Estudios Hebreos y Arameos	<input type="checkbox"/>
2500874	Graduado o Graduada en Estudios Italianos	<input type="checkbox"/>
2500883	Graduado o Graduada en Bioquímica y Ciencias Biomédicas	<input type="checkbox"/>
2500887	Graduado o Graduada en Estudio de Gallego y Español	<input type="checkbox"/>
2500890	Graduado o Graduada en Genética	<input type="checkbox"/>
2500898	Graduado o Graduada en Ingeniería Sistemas de Telecomunicación	<input type="checkbox"/>
2500907	Graduado o Graduada en Ingeniería de Diseño Industrial y Desarrollo de Productos	<input type="checkbox"/>
2500908	Graduado o Graduada en Relaciones Laborales y Desarrollo de Recursos Humanos	<input type="checkbox"/>
2500914	Graduado o Graduada en Comercio	<input type="checkbox"/>
2500921	Graduado o Graduada en Lenguas y Literaturas Modernas - Francés	<input type="checkbox"/>
2500922	Graduado o Graduada en Lenguas y Literaturas Modernas - Portugués	<input type="checkbox"/>
2500927	Graduado o Graduada en Ingeniería en Diseño Industrial y Desarrollo de Productos	<input type="checkbox"/>

2500950	Graduado o Graduada en Ingeniería de Organización Industrial	<input type="checkbox"/>
2500951	Graduado o Graduada en Ingeniería de Tecnologías Industriales	<input type="checkbox"/>
2500957	Graduado o Graduada en Ingeniería en Sistemas Electrónicos	<input type="checkbox"/>
2500978	Graduado o Graduada en Ingeniería Informática de Servicios y Aplicaciones	<input type="checkbox"/>
2500991	Graduado o Graduada en Ingeniería Química Industrial	<input type="checkbox"/>
2501006	Graduado o Graduada en Ingeniería en Sistemas de Telecomunicaciones	<input type="checkbox"/>
2501013	Graduado o Graduada en Ciencias Empresariales	<input type="checkbox"/>
2501026	Graduado o Graduada en Ciencia Política y Administración Pública	<input type="checkbox"/>
2501031	Graduado o Graduada en Estadística Aplicada	<input type="checkbox"/>
2501034	Graduado o Graduada en Ingeniería Civil - Construcciones Civiles	<input type="checkbox"/>
2501035	Graduado o Graduada en Ingeniería Civil - Hidrología	<input type="checkbox"/>
2501036	Graduado o Graduada en Ingeniería Civil - Transportes y Servicios Urbanos	<input type="checkbox"/>
2501037	Graduado o Graduada en Ingeniería de las Explotaciones Agropecuarias	<input type="checkbox"/>
2501038	Graduado o Graduada en Ingeniería de las Industrias Agrarias y Alimentarias	<input type="checkbox"/>
2501041	Graduado o Graduada en Ingeniería Geomática y Topografía	<input type="checkbox"/>
2501042	Graduado o Graduada en Ingeniería Hortofrutícola y Jardinería	<input type="checkbox"/>
2501051	Graduado o Graduada en Filología Clásica	<input type="checkbox"/>
2501053	Graduado o Graduada en Traducción e Interpretación. Inglés-Alemán	<input type="checkbox"/>
2501054	Graduado o Graduada en Traducción e Interpretación. Inglés-Francés	<input type="checkbox"/>
2501056	Graduado o Graduada en Ingeniería Biomédica	<input type="checkbox"/>
2501058	Graduado o Graduada en Ingeniería Electrónica Industrial	<input type="checkbox"/>
2501062	Graduado o Graduada en Religiones y Sociedades	<input type="checkbox"/>
2501063	Graduado o Graduada en Láseres y Aplicaciones en Química. Químlaser	<input type="checkbox"/>
2501066	Graduado o Graduada en Ingeniería Agrícola	<input type="checkbox"/>
2501067	Graduado o Graduada en Ingeniería Agroambiental y del Paisaje	<input type="checkbox"/>
2501068	Graduado o Graduada en Ingeniería Alimentaria	<input type="checkbox"/>
2501071	Graduado o Graduada en Gestión Mercantil y Financiera	<input type="checkbox"/>
2501080	Graduado o Graduada en Psicología de las Organizaciones y del Trabajo	<input type="checkbox"/>
2501081	Graduado o Graduada en Peritación y Reparación de Edificios	<input type="checkbox"/>
2501082	Graduado o Graduada en Urbanismo, Planeamiento y Diseño Urbano	<input type="checkbox"/>
2501094	Graduado o Graduada en Ingeniería Forestal y del Medio Natural-Explotaciones Forestales	<input type="checkbox"/>
2501098	Graduado o Graduada en Lengua y Literatura Gallegas	<input type="checkbox"/>
2501099	Graduado o Graduada en Lengua y Literatura Inglesas	<input type="checkbox"/>
2501100	Graduado o Graduada en Lengua y Literatura Modernas	<input type="checkbox"/>
2501122	Graduado o Graduada en Dirección y Gestión Pública	<input type="checkbox"/>
2501130	Graduado o Graduada en Gestión y Administración Pública	<input type="checkbox"/>
2501136	Graduado o Graduada en Diseño Multimedia y Gráfico	<input type="checkbox"/>
2501141	Graduado o Graduada en Audiovisual y Multimedia	<input type="checkbox"/>
2501156	Graduado o Graduada en Lengua y Literatura Hispánica	<input type="checkbox"/>
2501168	Graduado o Graduada en TECNOLOGÍAS DE TELECOMUNICACIÓN	<input type="checkbox"/>

2501199	Graduado o Graduada en Marketing e Investigación de Mercados	<input type="checkbox"/>
2501206	Graduado o Graduada en Ciencias Políticas y Gestión Pública	<input type="checkbox"/>
2501207	Graduado o Graduada en Dirección y Administración de Empresas	<input type="checkbox"/>
2501210	Graduado o Graduada en Magisterio en Educación Infantil	<input type="checkbox"/>
2501211	Graduado o Graduada en Magisterio en Educación Primaria	<input type="checkbox"/>
2501213	Graduado o Graduada en Ingeniería de Sistemas Biológicos	<input type="checkbox"/>
2501214	Graduado o Graduada en Ingeniería de Sistemas Electrónicos	<input type="checkbox"/>
2501222	Graduado o Graduada en Contabilidad y Finanzas	<input type="checkbox"/>
2501223	Graduado o Graduada en Economía y Negocios Internacionales	<input type="checkbox"/>
2501225	Graduado o Graduada en Dirección Comercial de Empresas	<input type="checkbox"/>
2501226	Graduado o Graduada en Dirección Comercial y Marketing	<input type="checkbox"/>
2501232	Graduado o Graduada en Empresa y Tecnología	<input type="checkbox"/>
2501233	Graduado o Graduada en Gestión Aeronáutica	<input type="checkbox"/>
2501234	Asistencia de Dirección / Management Assistance	<input type="checkbox"/>
2501236	Graduado o Graduada en Ciencias Médicas Básicas	<input type="checkbox"/>
2501240	Graduado o Graduada en Paisajismo	<input type="checkbox"/>
2501253	Graduado o Graduada en Administración y Gestión Pública	<input type="checkbox"/>
2501254	Graduado o Graduada en Historia del Arte y Patrimonio Histórico-Artístico	<input type="checkbox"/>
2501270	Graduado o Graduada en Comercio Internacional	<input type="checkbox"/>
2501277	Graduado o Graduada en Liderazgo Emprendedor e Innovación	<input type="checkbox"/>
2501280	Graduado o Graduada en Asistencia en Dirección	<input type="checkbox"/>
2501285	Graduado o Graduada en Relaciones Laborales y Ocupación	<input type="checkbox"/>
2501288	Graduado o Graduada en Criminología y Políticas Públicas de Prevención	<input type="checkbox"/>
2501289	Graduado o Graduada en Estudios Internacionales de Economía y Empresa / International Business Economics	<input type="checkbox"/>
2501290	Graduado o Graduada en Negocios y Marketing Internacionales	<input type="checkbox"/>
2501292	Graduado o Graduada en Filología Bíblica Trilingüe	<input type="checkbox"/>
2501299	Graduado o Graduada en Economía Financiera y Actuarial	<input type="checkbox"/>
2501300	Graduado o Graduada en Marketing	<input type="checkbox"/>
2501302	Graduado o Graduada en Gestión de Pequeñas y Medianas Empresas	<input type="checkbox"/>
2501304	Graduado o Graduada en Marketing y Gestión Comercial	<input type="checkbox"/>
2501309	Graduado o Graduada en Gestión Turística	<input type="checkbox"/>
2501313	Graduado o Graduada en Administración y Dirección de Empresa	<input type="checkbox"/>
2501314	Graduado o Graduada en Contabilidad y Finanzas	<input type="checkbox"/>
2501324	Graduado o Graduada en Ingeniería de Obras Públicas en Construcciones Civiles	<input type="checkbox"/>
2501325	Graduado o Graduada en Ingeniería de Obras Públicas en Hidrología	<input type="checkbox"/>
2501326	Graduado o Graduada en Ingeniería de Obras Públicas en Transportes y Servicios	<input type="checkbox"/>
2501329	Graduado o Graduada en Ingeniería en Sistemas de Información	<input type="checkbox"/>
2501339	Graduado o Graduada en Finanzas y Contabilidad	<input type="checkbox"/>
2501342	Graduado o Graduada en Ingeniería Sistemas de Información	<input type="checkbox"/>

2501352	Graduado o Graduada en Marketing e Investigación de Mercados (MIM)	<input type="checkbox"/>
2501365	Máster Universitario en Computación	<input type="checkbox"/>
2501370	Graduado o Graduada en Economía y Finanzas	<input type="checkbox"/>
2501380	Graduado o Graduada en Lenguas y Literaturas Modernas, Francés e Inglés	<input type="checkbox"/>
2501393	Graduado o Graduada en Estudios Vascos	<input type="checkbox"/>
2501401	Graduado o Graduada en Estudios Hispánicos, Lengua Española y sus Literaturas	<input type="checkbox"/>
2501406	Graduado o Graduada en Traducción y Mediación Interlingüística	<input type="checkbox"/>
2501422	Graduado o Graduada en Ingeniería de Organización de las Tecnologías de la Información y de la Comunicación	<input type="checkbox"/>
2501423	Graduado o Graduada en Ciencias Criminológicas y de la Seguridad	<input type="checkbox"/>
2501428	Graduado o Graduada en Ingeniería Aeroespacial	<input type="checkbox"/>
2501433	Graduado o Graduada en Ingeniería Civil	<input type="checkbox"/>
2501448	Graduado o Graduada en Ingeniería Agropecuaria y del Medio Rural	<input type="checkbox"/>
2501449	Graduado o Graduada en Ingeniería en Tecnologías de la Información	<input type="checkbox"/>
2501461	Graduado o Graduada en Conservación y Restauración de Bienes Culturales	<input type="checkbox"/>
2501462	Graduado o Graduada en Creación y Diseño	<input type="checkbox"/>
2501469	Graduado o Graduada en Antropología Social	<input type="checkbox"/>
2501471	Graduado o Graduada en Ciencias de la Actividad Física y Deporte	<input type="checkbox"/>
2501481	Graduado o Graduada en Arquitectura Naval	<input type="checkbox"/>
2501482	Graduado o Graduada en Ingeniería Marítima	<input type="checkbox"/>
2501487	Graduado o Graduada en Ingeniería Electromecánica	<input type="checkbox"/>
2501489	Graduado o Graduada en Ingeniería Agroalimentaria y del Medio Rural	<input type="checkbox"/>
2501491	Graduado o Graduada en Ingeniería Agroalimentaria	<input type="checkbox"/>
2501495	Graduado o Graduada en Negocios Internacionales	<input type="checkbox"/>
2501528	Graduado o Graduada en Ingeniería en Geomática y Topografía	<input type="checkbox"/>
2501535	Graduado o Graduada en Lenguas Aplicadas y Comunicación Intercultural	<input type="checkbox"/>
2501555	Graduado o Graduada en Ciencias Políticas y de la Administración	<input type="checkbox"/>
2501560	Graduado o Graduada en Igualdad de Género	<input type="checkbox"/>
2501561	Graduado o Graduada en Ciencias Jurídicas de las Administraciones Públicas	<input type="checkbox"/>
2501570	Graduado o Graduada en Ingeniería Electrónica y Automática Industrial	<input type="checkbox"/>
2501571	Graduado o Graduada en Artes y Diseño	<input type="checkbox"/>
2501576	Graduado o Graduada en Conservación-Restauración de Bienes Culturales	<input type="checkbox"/>
2501578	Graduado o Graduada en Historia y Patrimonio	<input type="checkbox"/>
2501586	Graduado o Graduada en Ingeniería en Tecnologías de Telecomunicación	<input type="checkbox"/>
2501587	Graduado o Graduada en Humanidades y Estudios Sociales	<input type="checkbox"/>
2501588	Graduado o Graduada en Humanidades y Patrimonio	<input type="checkbox"/>
2501589	Graduado o Graduada en Humanidades. Historia Cultural	<input type="checkbox"/>
2501591	Graduado o Graduada en Ingeniería Forestal	<input type="checkbox"/>
2501606	Graduado o Graduada en Ingeniería Minera	<input type="checkbox"/>
2501615	Graduado o Graduada en Comunicación y Relaciones Públicas	<input type="checkbox"/>

2501622	Graduado o Graduada en Ingeniería Agroalimentaria y Agroambiental	<input type="checkbox"/>
2501632	Graduado o Graduada en Prevención de Riesgos Laborales	<input type="checkbox"/>
2501643	Graduado o Graduada en Ingeniería de Tecnología de Minas y Energía	<input type="checkbox"/>
2501644	Graduado o Graduada en Ingeniería en Edificación	<input type="checkbox"/>
2501646	Graduado o Graduada en Ingeniería Técnica de Telecomunicación	<input type="checkbox"/>
2501647	Graduado o Graduada en Ingeniería Tecnologías Industriales	<input type="checkbox"/>
2501660	Graduado o Graduada en Ingeniería Forestal y del Medio Natural	<input type="checkbox"/>
2501663	Graduado o Graduada en Ingeniería Sistemas de Telecomunicación, Sonido e Imagen	<input type="checkbox"/>
2501667	Graduado o Graduada en Sociología Aplicada	<input type="checkbox"/>
2501670	Graduado o Graduada en Artes Visuales y Danza	<input type="checkbox"/>
2501671	Graduado o Graduada en Pedagogía de las Artes Visuales y la Danza	<input type="checkbox"/>
2501687	Graduado o Graduada en Lenguas Modernas y su Literatura	<input type="checkbox"/>
2501696	Graduado o Graduada en Tecnología y Gestión Alimentaria	<input type="checkbox"/>
2501700	Graduado o Graduada en Ingeniería Electrónica y Automática	<input type="checkbox"/>
2501708	Graduado o Graduada en Ingeniería Organización Industrial	<input type="checkbox"/>
2501717	Graduado o Graduada en Maestro o Maestra en Educación Infantil	<input type="checkbox"/>
2501718	Graduado o Graduada en Maestro o Maestra en Educación Primaria	<input type="checkbox"/>
2501726	Graduado o Graduada en Ingeniería Agronómica	<input type="checkbox"/>
2501734	Graduado o Graduada en Ingeniería de Obras Públicas en Transportes y Servicios Urbanos	<input type="checkbox"/>
2501739	Graduado o Graduada en Tecnología de Ingeniería de Caminos	<input type="checkbox"/>
2501747	Graduado o Graduada en Lingüística y Lenguas Aplicadas	<input type="checkbox"/>
2501748	Graduado o Graduada en Criminología y Seguridad	<input type="checkbox"/>
2501758	Graduado o Graduada en Ingeniería en Teconologías Industriales	<input type="checkbox"/>
2501760	Graduado o Graduada en Arquitectura Naval e Ingeniería Marítima	<input type="checkbox"/>
2501762	Graduado o Graduada en Marina Civil, Ingeniería Marina	<input type="checkbox"/>
2501763	Graduado o Graduada en Marina Civil, Ingeniería Náutica y Transporte Marítimo	<input type="checkbox"/>
2501764	Graduado o Graduada en Marina Civil, Ingeniería Radioelectrónica	<input type="checkbox"/>
2501768	Graduado o Graduada en Ingeniería de los Recursos Energéticos	<input type="checkbox"/>
2501769	Graduado o Graduada en Ingeniería Marina	<input type="checkbox"/>
2501771	Graduado o Graduada en Ingeniería Náutica y Transporte Marítimo	<input type="checkbox"/>
2501773	Graduado o Graduada en Ingeniería Agrícola y del Medio Rural	<input type="checkbox"/>
2501776	Graduado o Graduada en Ingeniería de la Tecnología Minera	<input type="checkbox"/>
2501792	Graduado o Graduada en Estudios de Catalán y de Clásicas	<input type="checkbox"/>
2501795	Graduado o Graduada en Recursos Energéticos y Mineros	<input type="checkbox"/>
2501801	Graduado o Graduada en Estudios de Catalán y Español	<input type="checkbox"/>
2501802	Graduado o Graduada en Estudios de Español y de Clásicas	<input type="checkbox"/>
2501806	Graduado o Graduada en Literaturas Comparadas	<input type="checkbox"/>
2501815	Graduado o Graduada en Nutrición Humana y Dietética	<input type="checkbox"/>
2501818	Graduado o Graduada en Estudios de Francés y Catalán	<input type="checkbox"/>
2501825	Graduado o Graduada en Geografía y Gestión del Territorio	<input type="checkbox"/>

2501835	Graduado o Graduada en Ingeniería Infomática	<input type="checkbox"/>
2501845	Graduado o Graduada en Maestro/a de Educación Infantil	<input type="checkbox"/>
2501846	Graduado o Graduada en Maestro/a de Educación Primaria	<input type="checkbox"/>
2501848	Graduado o Graduada en Ingeniería en Explotación de Minas y Recursos Energéticos	<input type="checkbox"/>
2501856	Graduado o Graduada en Estudios de Francés y de Clásicas	<input type="checkbox"/>
2501857	Graduado o Graduada en Estudios de Francés y Español	<input type="checkbox"/>
2501872	Graduado o Graduada en Ingeniería de Minas	<input type="checkbox"/>
2501875	Graduado o Graduada en Ingeniería de Telecomunicación	<input type="checkbox"/>
2501877	Graduado o Graduada en Ingeniería en Recursos Energéticos	<input type="checkbox"/>
2501878	Graduado o Graduada en Ingeniería Geomática y Topográfica	<input type="checkbox"/>
2501901	Graduado o Graduada en Ingeniería Radioelectrónica	<input type="checkbox"/>
2501902	Graduado o Graduada en Estudios de Inglés y Catalán	<input type="checkbox"/>
2501907	Graduado o Graduada en Estudios de Inglés y de Clásicas	<input type="checkbox"/>
2501910	Graduado o Graduada en Estudios de Inglés y Español	<input type="checkbox"/>
2501913	Graduado o Graduada en Estudios de Inglés y Francés	<input type="checkbox"/>
2501917	Graduado o Graduada en Seguridad y Emergencias	<input type="checkbox"/>
2501922	Graduado o Graduada en Nanociencia y Nanotecnología	<input type="checkbox"/>
2501924	Graduado o Graduada en Ingeniería en Diseño Industrial y Desarrollo de Productos	<input type="checkbox"/>
2501926	Graduado o Graduada en Tecnologías Industriales	<input type="checkbox"/>
2501931	Graduado o Graduada en Gestión de Empresas	<input type="checkbox"/>
2501934	Graduado o Graduada en Ingeniería Naval	<input type="checkbox"/>
2501939	Graduado o Graduada en Ingeniería Agraria y del Medio Rural	<input type="checkbox"/>
2501942	Graduado o Graduada en Ingeniería Agroambiental	<input type="checkbox"/>
2501974	Graduado o Graduada en Ingeniería de Aeronavegación	<input type="checkbox"/>
2501976	Graduado o Graduada en Ingeniería de Aeropuertos	<input type="checkbox"/>
2501978	Graduado o Graduada en Ingeniería de Sistemas TIC	<input type="checkbox"/>
2501980	Graduado o Graduada en Ingeniería de la Construcción	<input type="checkbox"/>
2501984	Graduado o Graduada en Ingeniería en Sistemas y Tecnología Naval	<input type="checkbox"/>
2501987	Graduado o Graduada en Ingeniería en Tecnologías Aeroespaciales	
2501991	Graduado o Graduada en Ingeniería en Vehículos Aeroespaciales	
2501992	Graduado o Graduada en Ingeniería Geológica	
2502002	Graduado o Graduada en Ingeniería en Diseño Industrial y Desarrollo del Producto	
2502004	Graduado o Graduada en Administración de Empresas y Gestión de la Innovación	
2502013	Graduado o Graduada en Piloto de Aviación Comercial y Operaciones Aéreas	
2502020	Graduado o Graduada en Proyectos de Interiorismo	
2502026	Graduado o Graduada en Gestión y Marketing Empresarial	
2502028	Graduado o Graduada en Ingeniería Ambiental	
2502031	Graduado o Graduada en Ingeniería Informática de Gestión y Sistemas de Información	
2502035	Graduado o Graduada en Ciencias Inmobiliarias	

2502062	Graduado o Graduada en Diseño y Desarrollo de Videojuegos	<input type="checkbox"/>
2502066	Graduado o Graduada en Arquitectura Naval e Ingeniería de Sistemas Marinos	<input type="checkbox"/>
2502069	Graduado o Graduada en Ingeniería de la Hortofruticultura y Jardinería	<input type="checkbox"/>
2502070	Graduado o Graduada en Cine	<input type="checkbox"/>
2502072	Graduado o Graduada en Ingeniería de las Industrias Agroalimentarias	<input type="checkbox"/>
2502075	Graduado o Graduada en Ingeniería de Recursos Minerales y Energía	<input type="checkbox"/>
2502078	Graduado o Graduada en Maestro Educación Primaria	<input type="checkbox"/>
2502079	Graduado o Graduada en Organización de Eventos, Protocolo y Relaciones Institucionales	<input type="checkbox"/>
2502084	Graduado o Graduada en Conservación y Restauración del Patrimonio Cultural	<input type="checkbox"/>
2502089	Graduado o Graduada en Gestión Informática Empresarial	<input type="checkbox"/>
2502106	Graduado o Graduada en Ingeniería de Sistemas de Telecomunicaciones	<input type="checkbox"/>
2502108	Graduado o Graduada en Arte Electrónico y Digital	<input type="checkbox"/>
2502109	Graduado o Graduada en Artes Escénicas y Mediáticas	<input type="checkbox"/>
2502111	Graduado o Graduada en Gestión Deportiva	<input type="checkbox"/>
2502112	Graduado o Graduada en Ingeniería Aeroespacial en Aeronaves	<input type="checkbox"/>
2502126	Graduado	<input type="checkbox"/>
2502130	Graduado o Graduada en Ingeniería en Audiovisual y de Telecomunicación	<input type="checkbox"/>
2502131	Graduado o Graduada en Ingeniería Informática en Sistemas y Tecnologías de la Información	<input type="checkbox"/>
2502132	Graduado o Graduada en Ciencias Policiales y Seguridad Pública	<input type="checkbox"/>
2502137	Graduado o Graduada en Fundamentos de Arquitectura	<input type="checkbox"/>
2502142	Graduado o Graduada en Ingeniería Civil y Territorial	<input type="checkbox"/>
2502143	Graduado o Graduada en Ingeniería de los Recursos Energéticos, Combustibles y Explosivos	<input type="checkbox"/>
2502144	Graduado o Graduada en Ingeniería de Tecnologías y Servicios de Telecomunicación	<input type="checkbox"/>
2502145	Graduado o Graduada en Ingeniería del Medio Natural	<input type="checkbox"/>
2502146	Graduado o Graduada en Ingeniería en Tecnología Minera	<input type="checkbox"/>
2502151	Graduado o Graduada en Ingeniería y Ciencia Agronómica	<input type="checkbox"/>
2502152	Graduado o Graduada en Tecnología de las Industrias Agrarias y Alimentarias	<input type="checkbox"/>
2502153	Graduado o Graduada en Artes Escénicas-Interpretación	<input type="checkbox"/>
2502154	Graduado o Graduada en Composición de Músicas Contemporáneas	<input type="checkbox"/>
2502155	Graduado o Graduada en Ciencias Experimentales	<input type="checkbox"/>
2502159	Graduado o Graduada en Ingeniería Aeroespacial en Aeronavegación	<input type="checkbox"/>
2502168	Graduado o Graduada en Ingeniería en Diseño Mecánico	<input type="checkbox"/>
2502181	Graduado o Graduada en Ingeniería Informática en Tecnologías de la Información	<input type="checkbox"/>
2502188	Graduado o Graduada en Ingeniería Informática en Ingeniería de Computadores	<input type="checkbox"/>
2502189	Graduado o Graduada en Ingeniería Informática en Ingeniería del Software	<input type="checkbox"/>
2502190	Graduado o Graduada en Ingeniería Informática en Ingeniería de Tecnologías de la Información	<input type="checkbox"/>
2502206	Graduado o Graduada en Ingeniería de Obras Públicas	<input type="checkbox"/>
2502208	Graduado o Graduada en Ingeniería en Propulsión y Servicios del Buque	<input type="checkbox"/>
2502214	Graduado o Graduada en Tecnología de la Ingeniería Civil	<input type="checkbox"/>

2502240	Graduado o Graduada en Consultoría y Gestión de la Información	<input type="checkbox"/>
2502241	Graduado o Graduada en Ingeniería Agraria	<input type="checkbox"/>
2502243	Graduado o Graduada en Ingeniería de los Recursos Mineros y Obras Subterráneas	<input type="checkbox"/>
2502248	Graduado o Graduada en Ingeniería en Química Industrial	<input type="checkbox"/>
2502274	Graduado o Graduada en Matemática Computacional	<input type="checkbox"/>
2502277	Graduado o Graduada en Ingeniería de Diseño y Tecnología Textil	<input type="checkbox"/>
2502278	Graduado o Graduada en Ingeniería de la Tecnología de Minas y Energía	<input type="checkbox"/>
2502284	Graduado o Graduada en Ingeniería Informática en Sistemas de Información	<input type="checkbox"/>
2502287	Graduado o Graduada en Administración y Dirección de Empresas Hoteleras	<input type="checkbox"/>
2502301	Graduado o Graduada en Ingeniería en Diseño Industrial y Desarrollo del Producto	<input type="checkbox"/>
2502303	Graduado o Graduada en Ingeniería Informática - Ingeniería de Computadores	<input type="checkbox"/>
2502304	Graduado o Graduada en Ingeniería Informática - Ingeniería del Software	<input type="checkbox"/>
2502305	Graduado o Graduada en Ingeniería Informática - Tecnologías Informáticas	<input type="checkbox"/>
2502320	Graduado o Graduada en Ingeniería Forestal: Industrias Forestales	<input type="checkbox"/>
2502321	Graduado o Graduada en Ingeniería Informática de Sistemas	<input type="checkbox"/>
2502332	Graduado o Graduada en Ingeniería Informática en Sistemas de Información	<input type="checkbox"/>
2502338	Graduado o Graduada en Gestión Económico-Financiera	<input type="checkbox"/>
2502346	Graduado o Graduada en Humanidades. Estudios Interculturales	<input type="checkbox"/>
2502347	Graduado o Graduada en Estudios Francófonos Aplicados	<input type="checkbox"/>
2502352	Graduado o Graduada en Lengua Española y Literaturas Hispánicas	<input type="checkbox"/>
2502355	Graduado o Graduada en Ingeniería Agraria y Alimentaria	<input type="checkbox"/>
2502361	Graduado o Graduada en Comercio y Marketing	<input type="checkbox"/>
2502363	Graduado o Graduada en Estudios Clásicos y Románicos	<input type="checkbox"/>
2502366	Graduado o Graduada en Ingeniería de Recursos Mineros y Energéticos	<input type="checkbox"/>
2502367	Graduado o Graduada en Ingeniería de Tecnologías Mineras	<input type="checkbox"/>
2502374	Graduado o Graduada en Ingeniería Informática del Software	<input type="checkbox"/>
2502379	Graduado o Graduada en Lengua Española y sus Literaturas	<input type="checkbox"/>
2502382	Graduado o Graduada en Ingeniería en Electrónica y Automática Industrial	<input type="checkbox"/>
2502385	Graduado o Graduada en Filología	
2502387	Graduado o Graduada en Finanzas y Seguros	
2502388	Graduado o Graduada en Fiscalidad y Administración Pública	
2502390	Graduado o Graduada en Gestión de Negocios	
2502392	Graduado o Graduada en Ingeniería Electrónica	
2502399	Graduado o Graduada en Matemáticas e Informática	
2502401	Graduado o Graduada en Ingeniería de Organización	
2502406	Graduado o Graduada en Español. Lengua y Literaturas	
2502414	Graduado o Graduada en Fotografía	
2502440	Graduado o Graduada en Ciencias de la Cultura y Difusión Cultural	
2502443	Graduado o Graduada en Psicología	

2502465	Graduado o Graduada en Ingeniería Electrónica, Industrial y Automática	<input type="checkbox"/>
2502470	Graduado o Graduada en Finanzas, Banca y Seguros	<input type="checkbox"/>
2502496	Máster Universitario en Asesoramiento Lingüístico y Cultura Literaria. Aplicaciones al Contexto Valenciano	<input type="checkbox"/>
2502498	Graduado o Graduada en Ciencias Política y Sociología	<input type="checkbox"/>
2502501	Graduado o Graduada en Prevención y Seguridad Integral	<input type="checkbox"/>
2502503	Graduado o Graduada en Organización Industrial	<input type="checkbox"/>
2502506	Graduado o Graduada en Ingeniero Geólogo	<input type="checkbox"/>
2502508	Graduado o Graduada en Geografía y Medio Ambiente	<input type="checkbox"/>
2502512	Graduado o Graduada en Ingeniería de los Recursos Minerales	<input type="checkbox"/>
2502513	Graduado o Graduada en Literatura Hispanoamericana	<input type="checkbox"/>
2502514	Graduado o Graduada en Ciencia y Tecnología Químicas	<input type="checkbox"/>
2502515	Graduado o Graduada Interuniversitario en Investigación en Inmunología	<input type="checkbox"/>
2502516	Graduado o Graduada en Derecho Privado	<input type="checkbox"/>
2502517	Graduado o Graduada en Derecho Público	<input type="checkbox"/>
2502518	Graduado o Graduada en Gestión de la Documentación, Bibliotecas y Archivos	<input type="checkbox"/>
2502519	Graduado o Graduada Interuniversitario en Estudios Avanzados de Derecho Financiero y Tributario	<input type="checkbox"/>
30100201	Estadística	<input type="checkbox"/>
30100202	Nutrición Humana y Dietética	<input type="checkbox"/>
30100203	Óptica y Optometría	<input type="checkbox"/>
30100301	Diplomado en Biblioteconomía y Documentación	<input type="checkbox"/>
30100302	Ciencias Empresariales (D)	<input type="checkbox"/>
30100303	Educación Social	<input type="checkbox"/>
30100304	Gestión y Administración Pública	<input type="checkbox"/>
30100305	Maestro: Especialidad de Audición y Lenguaje	<input type="checkbox"/>
30100306	Maestro: Especialidad de Educación Especial	<input type="checkbox"/>
30100307	Maestro: Especialidad de Educación Física	<input type="checkbox"/>
30100308	Maestro: Especialidad de Educación Infantil	<input type="checkbox"/>
30100309	Maestro: Especialidad de Educación Musical	<input type="checkbox"/>
30100310	Maestro: Especialidad de Educación Primaria	<input type="checkbox"/>
30100311	Maestro: Especialidad de Lengua Extranjera	<input type="checkbox"/>
30100312	Relaciones Laborales	<input type="checkbox"/>
30100313	Trabajo Social	<input type="checkbox"/>
30100314	Turismo	<input type="checkbox"/>
30100315	30100308 Maestro: Especialidad de Educación Infantil	<input type="checkbox"/>
30100316	30100310 Maestro: Especialidad de Educación Primaria	<input type="checkbox"/>
30100317	30100311 Maestro: Especialidad de Lengua Extranjera	<input type="checkbox"/>
30100318	30100307 Maestro: Especialidad de Educación Física	<input type="checkbox"/>
30100319	30100309 Maestro: Especialidad de Educación Musical	<input type="checkbox"/>

30100401	Arquitecto Técnico	<input type="checkbox"/>
30100402	Ingeniero Técnico Aeronáutico, especialidad en Aeromotores	<input type="checkbox"/>
30100403	Ingeniero Técnico Aeronáutico, especialidad en Aeronavegación	<input type="checkbox"/>
30100404	Ingeniero Técnico Aeronáutico, especialidad en Aeronaves	<input type="checkbox"/>
30100405	Ingeniero Técnico Aeronáutico, especialidad en Aeropuertos	<input type="checkbox"/>
30100406	Ingeniero Técnico Aeronáutico, especialidad en Equipos y Materiales Aeroespaciales	<input type="checkbox"/>
30100407	Ingeniero Técnico Agrícola, especialidad en Explotaciones Agropecuarias	<input type="checkbox"/>
30100408	Ingeniero Técnico Agrícola, especialidad en Hortofruticultura y Jardinería	<input type="checkbox"/>
30100409	Ingeniero Técnico Agrícola, especialidad en Industrias Agrarias y Alimentarias	<input type="checkbox"/>
30100410	Ingeniero Técnico Agrícola, especialidad en Mecanización y Construcciones Rurales	<input type="checkbox"/>
30100411	Ingeniero Técnico de Minas, especialidad en Explotación de Minas	<input type="checkbox"/>
30100412	Ingeniero Técnico de Minas, especialidad en Instalaciones Electromecánicas Mineras	<input type="checkbox"/>
30100413	Ingeniero Técnico de Minas, especialidad en Mineralurgia y Metalurgia	<input type="checkbox"/>
30100414	Ingeniero Técnico de Minas, especialidad en Recursos Energéticos, Combustibles y Explosivos	<input type="checkbox"/>
30100415	Ingeniero Técnico de Minas, especialidad en Sondeos y Prospecciones Mineras	<input type="checkbox"/>
30100416	Ingeniero Técnico de Obras Públicas, especialidad en Construcciones Cíviles	<input type="checkbox"/>
30100417	Ingeniero Técnico de Obras Públicas, especialidad en Hidrología	<input type="checkbox"/>
30100418	Ingeniero Técnico de Obras Públicas, especialidad en Transportes y Servicios Urbanos	<input type="checkbox"/>
30100419	Ingeniero Técnico de Telecomunicación, especialidad en Sistemas de Telecomunicación	<input type="checkbox"/>
30100420	Ingeniero Técnico de Telecomunicación, especialidad en Sistemas Electrónicos	<input type="checkbox"/>
30100421	Ingeniero Técnico de Telecomunicación, especialidad en Sonido e Imagen	<input type="checkbox"/>
30100422	Ingeniero Técnico de Telecomunicación, especialidad en Telemática	<input type="checkbox"/>
30100423	Ingeniero Técnico en Diseño Industrial	<input type="checkbox"/>
30100424	Ingeniero Técnico en Informática de Gestión	<input type="checkbox"/>
30100425	Ingeniero Técnico en Informática de Sistemas	<input type="checkbox"/>
30100426	Ingeniero Técnico en Topografía	<input type="checkbox"/>
30100427	Ingeniero Técnico Forestal, especialidad en Explotaciones Forestales	<input type="checkbox"/>
30100428	Ingeniero Técnico Forestal, especialidad en Industrias Forestales	<input type="checkbox"/>
30100429	Ingeniero Técnico Industrial, especialidad en Electricidad	<input type="checkbox"/>
30100430	Ingeniero Técnico Industrial, especialidad en Electrónica Industrial	<input type="checkbox"/>
30100431	Ingeniero Técnico Industrial, especialidad en Mecánica	<input type="checkbox"/>
30100432	Ingeniero Técnico Industrial, especialidad en Química Industrial	<input type="checkbox"/>
30100433	Ingeniero Técnico Industrial, especialidad Textil	<input type="checkbox"/>
30100434	Ingeniero Técnico Naval, especialidad en Estructuras Marinas	<input type="checkbox"/>
30100435	Ingeniero Técnico Naval, especialidad en Propulsión y Servicios del Buque	<input type="checkbox"/>
30100436	Máquinas Navales (D)	<input type="checkbox"/>
30100437	Navegación Marítima (D)	<input type="checkbox"/>
30100438	Radioelectrónica Naval (D)	<input type="checkbox"/>
30100439	30100416 Ingeniero Técnico de Obras Públicas, especialidad en Construcciones Cíviles	<input type="checkbox"/>

30100442	30100431	Ingeniero Técnico Industrial, especialidad en Mecánica	<input type="checkbox"/>
30100443	30100432	Ingeniero Técnico Industrial, especialidad en Química Industrial	<input type="checkbox"/>
30100444	30100433	Ingeniero Técnico Industrial, especialidad Textil	<input type="checkbox"/>
30100445	30100430	Ingeniero Técnico Industrial, especialidad en Electrónica Industrial	<input type="checkbox"/>
30100446	30100429	Ingeniero Técnico Industrial, especialidad en Electricidad	<input type="checkbox"/>
30100447	30100421	Ingeniero Técnico de Telecomunicación, especialidad en Sonido e Imagen	<input type="checkbox"/>
30100448	30100420	Ingeniero Técnico de Telecomunicación, especialidad en Sistemas Electrónicos	<input type="checkbox"/>
30100449	30100419	Ingeniero Técnico de Telecomunicación, especialidad en Sistemas de Telecomunicación	<input type="checkbox"/>
30100450	30100422	Ingeniero Técnico de Telecomunicación, especialidad en Telemática	<input type="checkbox"/>
30100451	30100404	Ingeniero Técnico Aeronáutico, especialidad en Aeronaves	<input type="checkbox"/>
30100452	30100402	Ingeniero Técnico Aeronáutico, especialidad en Aeromotores	<input type="checkbox"/>
30100453	30100405	Ingeniero Técnico Aeronáutico, especialidad en Aeropuertos	<input type="checkbox"/>
30100454	30100403	Ingeniero Técnico Aeronáutico, especialidad en Aeronavegación	<input type="checkbox"/>
30100455	30100406	Ingeniero Técnico Aeronáutico, especialidad en Equipos y Materiales Aeroespaciales	<input type="checkbox"/>
30100456	30100407	Ingeniero Técnico Agrícola, especialidad en Explotaciones Agropecuarias	<input type="checkbox"/>
30100458	30100408	Ingeniero Técnico Agrícola, especialidad en Hortofruticultura y Jardinería	<input type="checkbox"/>
30100459	30100409	Ingeniero Técnico Agrícola, especialidad en Industrias Agrarias y Alimentarias	<input type="checkbox"/>
30100460	30100410	Ingeniero Técnico Agrícola, especialidad en Mecanización y Construcciones Rurales	<input type="checkbox"/>
30100461	30100427	Ingeniero Técnico Forestal, especialidad en Explotaciones Forestales	<input type="checkbox"/>
30100462	30100428	Ingeniero Técnico Forestal, especialidad en Industrias Forestales	<input type="checkbox"/>
30100463	30100411	Ingeniero Técnico de Minas, especialidad en Explotación de Minas	<input type="checkbox"/>
30100464	30100415	Ingeniero Técnico de Minas, especialidad en Sondeos y Prospecciones Mineras	<input type="checkbox"/>
30100465	30100412	Ingeniero Técnico de Minas, especialidad en Instalaciones Electromecánicas Mineras	<input type="checkbox"/>
30100466	30100414	Ingeniero Técnico de Minas, especialidad en Recursos Energéticos, Combustibles y Explosivos	<input type="checkbox"/>
30100467	30100413	Ingeniero Técnico de Minas, especialidad en Mineralurgia y Metalurgia	<input type="checkbox"/>
30100468	30100434	Ingeniero Técnico Naval, especialidad en Estructuras Marinas	<input type="checkbox"/>
30100469	30100435	Ingeniero Técnico Naval, especialidad en Propulsión y Servicios del Buque	<input type="checkbox"/>
30100501		Enfermería	<input type="checkbox"/>
30100502		Fisioterapia	
30100503		Logopedia	
30100504		Podología	
30100505		Terapia Ocupacional	
30200101		Bellas Artes	
30200102		Filología Alemana	
30200103		Filología árabe	
30200104		Filología Catalana	
30200105		Filología Clásica	
30200106		Filología Eslava	
30200107		Filología Francesa	

30200110	Filología Hispánica	<input type="checkbox"/>
30200111	Filología Inglesa	<input type="checkbox"/>
30200112	Filología Italiana	<input type="checkbox"/>
30200113	Filología Portuguesa	<input type="checkbox"/>
30200114	Filología Románica	<input type="checkbox"/>
30200115	Filología Vasca	<input type="checkbox"/>
30200116	Filosofía	<input type="checkbox"/>
30200117	Geografía	<input type="checkbox"/>
30200118	Historia	<input type="checkbox"/>
30200119	Historia del Arte	<input type="checkbox"/>
30200120	Humanidades	<input type="checkbox"/>
30200121	Traducción e Interpretación	<input type="checkbox"/>
30200201	Biología	<input type="checkbox"/>
30200202	Biotecnología	<input type="checkbox"/>
30200203	Ciencias Ambientales	<input type="checkbox"/>
30200204	Ciencias del Mar	<input type="checkbox"/>
30200205	Física	<input type="checkbox"/>
30200206	Geología	<input type="checkbox"/>
30200207	Matemáticas	<input type="checkbox"/>
30200208	Química	<input type="checkbox"/>
30200301	Administración y Dirección de Empresas	<input type="checkbox"/>
30200302	Ciencias de la Actividad Física y del Deporte	<input type="checkbox"/>
30200303	Ciencias Políticas y de la Administración	<input type="checkbox"/>
30200304	Comunicación Audiovisual	<input type="checkbox"/>
30200305	Derecho	<input type="checkbox"/>
30200306	Economía	<input type="checkbox"/>
30200307	Pedagogía	<input type="checkbox"/>
30200308	Periodismo	<input type="checkbox"/>
30200309	Psicología	<input type="checkbox"/>
30200310	Publicidad y Relaciones Públicas	<input type="checkbox"/>
30200311	Sociología	<input type="checkbox"/>
30200401	Arquitecto	<input type="checkbox"/>
30200402	Ingeniero Aeronáutico	<input type="checkbox"/>
30200403	Ingeniero Agrónomo	<input type="checkbox"/>
30200404	Ingeniero de Caminos, Canales y Puertos	<input type="checkbox"/>
30200405	Ingeniero de Minas	<input type="checkbox"/>
30200406	Ingeniero de Montes	<input type="checkbox"/>
30200407	Ingeniero de Telecomunicación	<input type="checkbox"/>
30200408	Ingeniero en Informática	<input type="checkbox"/>
30200409	Ingeniero Geólogo	<input type="checkbox"/>

30200411	Ingeniero Naval y Oceánico	<input type="checkbox"/>
30200412	Ingeniero Químico	<input type="checkbox"/>
30200501	Farmacia	<input type="checkbox"/>
30200502	Medicina	<input type="checkbox"/>
30200503	Odontología	<input type="checkbox"/>
30200504	Veterinaria	<input type="checkbox"/>
30300101	Antropología Social y Cultural	<input type="checkbox"/>
30300102	Estudios de Asia Oriental	<input type="checkbox"/>
30300103	Historia y Ciencias de la Música	<input type="checkbox"/>
30300105	Teoría de la Literatura y Literatura Comparada	<input type="checkbox"/>
30300134	Lingüística	<input type="checkbox"/>
30300201	Bioquímica	<input type="checkbox"/>
30300202	Ciencia y Tecnología de los Alimentos	<input type="checkbox"/>
30300203	Ciencias y Técnicas Estadísticas	<input type="checkbox"/>
30300204	Enología	<input type="checkbox"/>
30300301	Ciencias Actuariales y Financieras	<input type="checkbox"/>
30300302	Ciencias del Trabajo	<input type="checkbox"/>
30300303	Documentación	<input type="checkbox"/>
30300304	Investigación y Técnicas de Mercado	<input type="checkbox"/>
30300305	Psicopedagogía	<input type="checkbox"/>
30300401	Ingeniero de Materiales	<input type="checkbox"/>
30300402	Ingeniero de Sistemas de Defensa	<input type="checkbox"/>
30300403	Ingeniero en Automática y Electrónica Industrial	<input type="checkbox"/>
30300404	Ingeniero en Electrónica	<input type="checkbox"/>
30300405	Ingeniero en Geodesia y Cartografía	<input type="checkbox"/>
30300406	Ingeniero en Organización Industrial	<input type="checkbox"/>
30300407	Máquinas Navales (L)	<input type="checkbox"/>
30300408	Náutica y Transporte Marítimo (L)	<input type="checkbox"/>
30300409	Radioelectrónica Naval (L)	<input type="checkbox"/>
31100101	Profesor de Dibujo	<input type="checkbox"/>
31100301	Ayudante Técnico Sanitario	<input type="checkbox"/>
31100302	Intendente Mercantil	<input type="checkbox"/>
31100303	Maestro de Primera Enseñanza Elemental	<input type="checkbox"/>
31100304	Profesor Mercantil	<input type="checkbox"/>
31100305	Profesor Mercantil Sección	<input type="checkbox"/>
31100401	Aparejador	<input type="checkbox"/>
31100402	Aparejador Sección Organización de Obras	<input type="checkbox"/>
31100403	Ayudante de Obras Públicas	<input type="checkbox"/>
31100404	Ayudante de Telecomunicación Sección Radio	<input type="checkbox"/>
31100405	Facultativo de Minas y Fábricas Mineralúrgicas y Metalúrgicas	<input type="checkbox"/>

31100407	Maestro de Primera Enseñanza Superior	<input type="checkbox"/>
31100408	Perito Agrícola	<input type="checkbox"/>
31100409	Perito Agrícola Sección Fitotecnia y Zootecnia	<input type="checkbox"/>
31100410	Perito Agrícola Sección Industrias Agrícolas	<input type="checkbox"/>
31100411	Perito Industrial Mecánica	<input type="checkbox"/>
31100412	Perito Industrial Electricista	<input type="checkbox"/>
31100413	Perito Industrial Especialidad Mecánica	<input type="checkbox"/>
31100414	Perito Industrial Mecánico	<input type="checkbox"/>
31100415	Perito Industrial Químico	<input type="checkbox"/>
31100416	Perito Industrial Sección Electricidad	<input type="checkbox"/>
31100417	Perito Industrial Sección Mecánica	<input type="checkbox"/>
31100418	Perito Industrial Sección Metalurgia	<input type="checkbox"/>
31100419	Perito Industrial Sección Química	<input type="checkbox"/>
31100420	Perito Industrial Sección Textil	<input type="checkbox"/>
31100421	Perito Industrial Textil	<input type="checkbox"/>
31100422	Técnico Industrial Electricista	<input type="checkbox"/>
31100423	Técnico Industrial Mecánico	<input type="checkbox"/>
31100424	Técnico Industrial Químico	<input type="checkbox"/>
31100501	Maestro de Primera Enseñanza	<input type="checkbox"/>
31100502	Ayudante de Telecomunicación	<input type="checkbox"/>
31100503	Perito industrial	<input type="checkbox"/>
31200101	30200117 Geografía	<input type="checkbox"/>
31200102	Licenciado en Filosofía y Letras	<input type="checkbox"/>
31200103	Licenciado en Filosofía y Letras División Filología Especialidad Filología Hispánica	<input type="checkbox"/>
31200104	Licenciado en Filosofía y Letras División Filología Especialidad Filología Hispánica Orientación Lengua Española	<input type="checkbox"/>
31200105	Licenciado en Filosofía y Letras División Filología Especialidad Filología Hispánica Orientación Literatura Española	<input type="checkbox"/>
31200106	Licenciado en Filosofía y Letras División Filología Especialidad Filología Inglesa	<input type="checkbox"/>
31200107	Licenciado en Filosofía y Letras División Filología Orientación Filología Valenciana	<input type="checkbox"/>
31200108	Licenciado en Filosofía y Letras División Filología Sección Filología Alemana	<input type="checkbox"/>
31200109	Licenciado en Filosofía y Letras División Filología Sección Filología Anglogermánica	<input type="checkbox"/>
31200110	Licenciado en Filosofía y Letras División Filología Sección Filología Anglogermánica (Inglés)	<input type="checkbox"/>
31200111	Licenciado en Filosofía y Letras División Filología Sección Filología Anglo-Germánica	<input type="checkbox"/>
31200112	Licenciado en Filosofía y Letras División Filología Sección Filología árabe e Islam	<input type="checkbox"/>
31200113	Licenciado en Filosofía y Letras División Filología Sección Filología Bíblica Trilingüe	<input type="checkbox"/>
31200114	Licenciado en Filosofía y Letras División Filología Sección Filología Bíblica Trilingüe Área Arqueológica	<input type="checkbox"/>
31200115	Licenciado en Filosofía y Letras División Filología Sección Filología Bíblica Trilingüe Área Griega	<input type="checkbox"/>
31200116	Licenciado en Filosofía y Letras División Filología Sección Filología Bíblica Trilingüe Área Hebrea	<input type="checkbox"/>

Latina		
31200118	Licenciado en Filosofía y Letras División Filología Sección Filología Catalana	<input type="checkbox"/>
31200119	Licenciado en Filosofía y Letras División Filología Sección Filología Catalana Especialidad Lengua Catalana	<input type="checkbox"/>
31200120	Licenciado en Filosofía y Letras División Filología Sección Filología Catalana Especialidad Literatura Catalana	<input type="checkbox"/>
31200121	Licenciado en Filosofía y Letras División Filología Sección Filología Clásica	<input type="checkbox"/>
31200122	Licenciado en Filosofía y Letras División Filología Sección Filología Española	<input type="checkbox"/>
31200123	Licenciado en Filosofía y Letras División Filología Sección Filología Francesa	<input type="checkbox"/>
31200124	Licenciado en Filosofía y Letras División Filología Sección Filología Germánica (Inglés)	<input type="checkbox"/>
31200125	Licenciado en Filosofía y Letras División Filología Sección Filología Hispánica	<input type="checkbox"/>
31200126	Licenciado en Filosofía y Letras División Filología Sección Filología Hispánica Especialidad Lengua Española	<input type="checkbox"/>
31200127	Licenciado en Filosofía y Letras División Filología Sección Filología Hispánica Especialidad Lingüística	<input type="checkbox"/>
31200128	Licenciado en Filosofía y Letras División Filología Sección Filología Hispánica Especialidad Literaria	<input type="checkbox"/>
31200129	Licenciado en Filosofía y Letras División Filología Sección Filología Hispánica Especialidad Literatura	<input type="checkbox"/>
31200130	Licenciado en Filosofía y Letras División Filología Sección Filología Hispánica Especialidad Literatura Española	<input type="checkbox"/>
31200131	Licenciado en Filosofía y Letras División Filología Sección Filología Hispánica Opción Lengua	<input type="checkbox"/>
31200132	Licenciado en Filosofía y Letras División Filología Sección Filología Hispánica Opción Lengua Española	<input type="checkbox"/>
31200133	Licenciado en Filosofía y Letras División Filología Sección Filología Hispánica Opción Literatura	<input type="checkbox"/>
31200134	Licenciado en Filosofía y Letras División Filología Sección Filología Hispánica Opción Literatura Española	<input type="checkbox"/>
31200135	Licenciado en Filosofía y Letras División Filología Sección Filología Hispánica Subespecialidad Catalán	<input type="checkbox"/>
31200136	Licenciado en Filosofía y Letras División Filología Sección Filología Hispánica Subespecialidad Lengua Española	<input type="checkbox"/>
31200137	Licenciado en Filosofía y Letras División Filología Sección Filología Hispánica Subespecialidad Literatura Española	<input type="checkbox"/>
31200138	Licenciado en Filosofía y Letras División Filología Sección Filología Hispánica Subsección Lengua Española	<input type="checkbox"/>
31200139	Licenciado en Filosofía y Letras División Filología Sección Filología Hispánica Subsección Literatura Española	<input type="checkbox"/>
31200140	Licenciado en Filosofía y Letras División Filología Sección Filología Inglesa	<input type="checkbox"/>
31200141	Licenciado en Filosofía y Letras División Filología Sección Filología Moderna (Francés)	<input type="checkbox"/>
31200142	Licenciado en Filosofía y Letras División Filología Sección Filología Moderna (Inglés)	<input type="checkbox"/>
31200143	Licenciado en Filosofía y Letras División Filología Sección Filología Románica	<input type="checkbox"/>
31200144	Licenciado en Filosofía y Letras División Filología Sección Filología Románica (Francés)	<input type="checkbox"/>
31200145	Licenciado en Filosofía y Letras División Filología Sección Filología Semítica	<input type="checkbox"/>
31200146	Licenciado en Filosofía y Letras División Filología Sección Filología Semítica Subsección Arabo-Islámica	<input type="checkbox"/>
31200147	Licenciado en Filosofía y Letras División Filología Sección Filología Semítica Subsección Hebraico-Bíblica	<input type="checkbox"/>
31200148	Licenciado en Filosofía y Letras División Filosofía y Ciencias de la Educación Especialidad Organización y Dirección de Centros Educativos	<input type="checkbox"/>

Orientación Escolar

31200150	Licenciado en Filosofía y Letras División Filosofía y Ciencias de la Educación Especialidad Psicología	<input type="checkbox"/>
31200151	Licenciado en Filosofía y Letras División Filosofía y Ciencias de la Educación Sección Ciencias de la Educación	<input type="checkbox"/>
31200152	Licenciado en Filosofía y Letras División Filosofía y Ciencias de la Educación Sección Ciencias de la Educación Especialidad Educación Preescolar	<input type="checkbox"/>
31200153	Licenciado en Filosofía y Letras División Filosofía y Ciencias de la Educación Sección Ciencias de la Educación Especialidad Organización y Técnicas Educativas	<input type="checkbox"/>
31200154	Licenciado en Filosofía y Letras División Filosofía y Ciencias de la Educación Sección Ciencias de la Educación Especialidad Pedagogía Sistemática	<input type="checkbox"/>
31200155	Licenciado en Filosofía y Letras División Filosofía y Ciencias de la Educación Sección Ciencias de la Educación Especialidad Pedagogía Terapéutica y Educación Especial	<input type="checkbox"/>
31200156	Licenciado en Filosofía y Letras División Filosofía y Ciencias de la Educación Sección Filosofía	<input type="checkbox"/>
31200157	Licenciado en Filosofía y Letras División Filosofía y Ciencias de la Educación Sección Filosofía Área La Ciencia y el Hombre	<input type="checkbox"/>
31200158	Licenciado en Filosofía y Letras División Filosofía y Ciencias de la Educación Sección Filosofía Área Pensamiento Español e Hispano-Americano	<input type="checkbox"/>
31200159	Licenciado en Filosofía y Letras División Filosofía y Ciencias de la Educación Sección Filosofía Área Pensamiento Religioso	<input type="checkbox"/>
31200160	Licenciado en Filosofía y Letras División Filosofía y Ciencias de la Educación Sección Filosofía Especialidad Antropología	<input type="checkbox"/>
31200161	Licenciado en Filosofía y Letras División Filosofía y Ciencias de la Educación Sección Filosofía Especialidad Estética	<input type="checkbox"/>
31200162	Licenciado en Filosofía y Letras División Filosofía y Ciencias de la Educación Sección Filosofía Especialidad Historia de la Filosofía Moderna y Contemporánea	<input type="checkbox"/>
31200163	Licenciado en Filosofía y Letras División Filosofía y Ciencias de la Educación Sección Filosofía Especialidad Lógica y Teoría de la Ciencia	<input type="checkbox"/>
31200164	Licenciado en Filosofía y Letras División Filosofía y Ciencias de la Educación Sección Filosofía Especialidad Metafísica	<input type="checkbox"/>
31200165	Licenciado en Filosofía y Letras División Filosofía y Ciencias de la Educación Sección Pedagogía	<input type="checkbox"/>
31200166	Licenciado en Filosofía y Letras División Filosofía y Ciencias de la Educación Sección Psicología	<input type="checkbox"/>
31200167	Licenciado en Filosofía y Letras División Filosofía y Ciencias de la Educación Sección Psicología Área Psicología Clínica	<input type="checkbox"/>
31200168	Licenciado en Filosofía y Letras División Filosofía y Ciencias de la Educación Sección Psicología Área Psicología Experimental	<input type="checkbox"/>
31200169	Licenciado en Filosofía y Letras División Filosofía y Ciencias de la Educación Sección Psicología Área Psicología General	<input type="checkbox"/>
31200170	Licenciado en Filosofía y Letras División Filosofía y Ciencias de la Educación Sección Psicología Área Psicología Pedagógica	<input type="checkbox"/>
31200171	Licenciado en Filosofía y Letras División Geografía e Historia	<input type="checkbox"/>
31200172	Licenciado en Filosofía y Letras División Geografía e Historia Bloque Arqueología y Antropología Cultural	<input type="checkbox"/>
31200173	Licenciado en Filosofía y Letras División Geografía e Historia Bloque Geografía	<input type="checkbox"/>
31200174	Licenciado en Filosofía y Letras División Geografía e Historia Bloque Historia Antigua	<input type="checkbox"/>
31200175	Licenciado en Filosofía y Letras División Geografía e Historia Bloque Historia Contemporánea	<input type="checkbox"/>
31200176	Licenciado en Filosofía y Letras División Geografía e Historia Bloque Historia de América	<input type="checkbox"/>
31200177	Licenciado en Filosofía y Letras División Geografía e Historia Bloque Historia del Arte	<input type="checkbox"/>
31200178	Licenciado en Filosofía y Letras División Geografía e Historia Bloque Historia Medieval	<input type="checkbox"/>

31200180	Licenciado en Filosofía y Letras División Geografía e Historia Especialidad Arte	<input type="checkbox"/>
31200181	Licenciado en Filosofía y Letras División Geografía e Historia Especialidad Geografía	<input type="checkbox"/>
31200182	Licenciado en Filosofía y Letras División Geografía e Historia Especialidad Historia Antigua y Arqueología	<input type="checkbox"/>
31200183	Licenciado en Filosofía y Letras División Geografía e Historia Especialidad Historia General	<input type="checkbox"/>
31200184	Licenciado en Filosofía y Letras División Geografía e Historia Especialidad Historia Medieval	<input type="checkbox"/>
31200185	Licenciado en Filosofía y Letras División Geografía e Historia Especialidad Historia Moderna y Contemporánea	<input type="checkbox"/>
31200186	Licenciado en Filosofía y Letras División Geografía e Historia Sección Arte	<input type="checkbox"/>
31200187	Licenciado en Filosofía y Letras División Geografía e Historia Sección Geografía	<input type="checkbox"/>
31200188	Licenciado en Filosofía y Letras División Geografía e Historia Sección Geografía Especialidad Geografía	<input type="checkbox"/>
31200189	Licenciado en Filosofía y Letras División Geografía e Historia Sección Geografía Especialidad Geografía Aplicada	<input type="checkbox"/>
31200190	Licenciado en Filosofía y Letras División Geografía e Historia Sección Geografía Especialidad Geografía e Historia	<input type="checkbox"/>
31200191	Licenciado en Filosofía y Letras División Geografía e Historia Sección Geografía Especialidad Geografía, Historia y Arte de Extremadura	<input type="checkbox"/>
31200192	Licenciado en Filosofía y Letras División Geografía e Historia Sección Geografía e Historia	<input type="checkbox"/>
31200193	Licenciado en Filosofía y Letras División Geografía e Historia Sección Historia	<input type="checkbox"/>
31200194	Licenciado en Filosofía y Letras División Geografía e Historia Sección Historia Especialidad Área del Mundo Antiguo	<input type="checkbox"/>
31200195	Licenciado en Filosofía y Letras División Geografía e Historia Sección Historia Especialidad Área del Mundo Contemporáneo	<input type="checkbox"/>
31200196	Licenciado en Filosofía y Letras División Geografía e Historia Sección Historia Especialidad Área del Mundo Medieval	<input type="checkbox"/>
31200197	Licenciado en Filosofía y Letras División Geografía e Historia Sección Historia Especialidad Área del Mundo Moderno	<input type="checkbox"/>
31200198	Licenciado en Filosofía y Letras División Geografía e Historia Sección Historia Especialidad Arqueología	<input type="checkbox"/>
31200199	Licenciado en Filosofía y Letras División Geografía e Historia Sección Historia Especialidad Historia Antigua	<input type="checkbox"/>
31200201	Licenciado en Ciencias	<input type="checkbox"/>
31200202	Licenciado en Ciencias División Biología	<input type="checkbox"/>
31200203	Licenciado en Ciencias División Biología Especialidad Animal	<input type="checkbox"/>
31200204	Licenciado en Ciencias División Biología Especialidad Fundamental	<input type="checkbox"/>
31200205	Licenciado en Ciencias División Biología Especialidad Vegetal	<input type="checkbox"/>
31200206	Licenciado en Ciencias División Biología Sección Bioquímica	<input type="checkbox"/>
31200207	Licenciado en Ciencias División Físicas Especialidad Física General	<input type="checkbox"/>
31200208	Licenciado en Ciencias División Físicas Sección Física Industrial (Automática)	<input type="checkbox"/>
31200209	Licenciado en Ciencias División Matemáticas Sección Estadística e Investigación Operativa	<input type="checkbox"/>
31200210	Licenciado en Ciencias División Químicas Especialidad Fundamental	<input type="checkbox"/>
31200211	Licenciado en Ciencias División Químicas Especialidad Geoquímica	<input type="checkbox"/>
31200212	Licenciado en Ciencias División Químicas Especialidad Química Analítica	<input type="checkbox"/>
31200213	Licenciado en Ciencias División Químicas Sección Química Fundamental (Química-Física)	<input type="checkbox"/>
31200214	Licenciado en Ciencias División Químicas Sección Químicas	<input type="checkbox"/>

31200216	Licenciado en Ciencias Especialidad Electrónica	<input type="checkbox"/>
31200217	Licenciado en Ciencias Especialidad Química Técnica	<input type="checkbox"/>
31200218	Licenciado en Ciencias Sección Biología	<input type="checkbox"/>
31200219	Licenciado en Ciencias Sección Biología Especialidad Biología de Ecosistemas	<input type="checkbox"/>
31200220	Licenciado en Ciencias Sección Biología Especialidad Biología Fundamental	<input type="checkbox"/>
31200221	Licenciado en Ciencias Sección Biología Especialidad Biología Técnica	<input type="checkbox"/>
31200222	Licenciado en Ciencias Sección Biología Fundamental	<input type="checkbox"/>
31200223	Licenciado en Ciencias Sección Biológicas	<input type="checkbox"/>
31200224	Licenciado en Ciencias Sección Biológicas Especialidad Biología Ambiental	<input type="checkbox"/>
31200225	Licenciado en Ciencias Sección Biológicas Especialidad Biología Fundamental	<input type="checkbox"/>
31200226	Licenciado en Ciencias Sección Biológicas Especialidad Biología General	<input type="checkbox"/>
31200227	Licenciado en Ciencias Sección Biológicas Especialidad Bioquímica y Biología Molecular	<input type="checkbox"/>
31200228	Licenciado en Ciencias Sección Biológicas Especialidad Botánica	<input type="checkbox"/>
31200229	Licenciado en Ciencias Sección Biológicas Especialidad Fundamental	<input type="checkbox"/>
31200230	Licenciado en Ciencias Sección Biológicas Especialidad General	<input type="checkbox"/>
31200231	Licenciado en Ciencias Sección Biológicas Especialidad Zoología	<input type="checkbox"/>
31200232	Licenciado en Ciencias Sección Biológicas Modalidad Biología Animal	<input type="checkbox"/>
31200233	Licenciado en Ciencias Sección Biológicas Modalidad Biología Fundamental	<input type="checkbox"/>
31200234	Licenciado en Ciencias Sección Biológicas Modalidad Biología Vegetal	<input type="checkbox"/>
31200235	Licenciado en Ciencias Sección Biológicas Modalidad Botánica	<input type="checkbox"/>
31200236	Licenciado en Ciencias Sección Biológicas Modalidad Fundamental	<input type="checkbox"/>
31200237	Licenciado en Ciencias Sección Biológicas Modalidad Zoología	<input type="checkbox"/>
31200238	Licenciado en Ciencias Sección Biológicas Rama Ambiental	<input type="checkbox"/>
31200239	Licenciado en Ciencias Sección Biológicas Rama Fundamental	<input type="checkbox"/>
31200240	Licenciado en Ciencias Sección Ciencias Físicas	<input type="checkbox"/>
31200241	Licenciado en Ciencias Sección Ciencias Físicas Rama Electrónica	<input type="checkbox"/>
31200242	Licenciado en Ciencias Sección Ciencias Físicas Rama Física Fundamental	<input type="checkbox"/>
31200243	Licenciado en Ciencias Sección Ciencias Físicas Rama Física Teórica	<input type="checkbox"/>
31200244	Licenciado en Ciencias Sección Ciencias Geológicas	<input type="checkbox"/>
31200245	Licenciado en Ciencias Sección Ciencias Químicas	<input type="checkbox"/>
31200246	Licenciado en Ciencias Sección Físicas	<input type="checkbox"/>
31200247	Licenciado en Ciencias Sección Físicas Especialidad Astrofísica	<input type="checkbox"/>
31200248	Licenciado en Ciencias Sección Físicas Especialidad Cálculo Automático	<input type="checkbox"/>
31200249	Licenciado en Ciencias Sección Físicas Especialidad Electrónica	<input type="checkbox"/>
31200250	Licenciado en Ciencias Sección Físicas Especialidad Electrónica y Automática	<input type="checkbox"/>
31200251	Licenciado en Ciencias Sección Físicas Especialidad Física Aplicada	<input type="checkbox"/>
31200252	Licenciado en Ciencias Sección Físicas Especialidad Física del Estado Sólido	<input type="checkbox"/>
31200253	Licenciado en Ciencias Sección Físicas Especialidad Física del Estado Sólido (Teoría)	<input type="checkbox"/>
31200254	Licenciado en Ciencias Sección Físicas Especialidad Física Fundamental	<input type="checkbox"/>
31200255	Licenciado en Ciencias Sección Físicas Especialidad Física General	<input type="checkbox"/>

31200257	Licenciado en Ciencias Sección Físicas Especialidad Óptica	<input type="checkbox"/>
31200258	Licenciado en Ciencias Sección Físicas Especialidad Óptica y Estructura de la Materia	<input type="checkbox"/>
31200259	Licenciado en Ciencias Sección Físicas Modalidad Física General	<input type="checkbox"/>
31200260	Licenciado en Ciencias Sección Físicas Rama Astrofísica	<input type="checkbox"/>
31200261	Licenciado en Ciencias Sección Físicas Rama Electrónica	<input type="checkbox"/>
31200262	Licenciado en Ciencias Sección Físicas Rama Física Fundamental	<input type="checkbox"/>
31200263	Licenciado en Ciencias Sección Físicas Rama Física General	<input type="checkbox"/>
31200264	Licenciado en Ciencias Sección Físicas Rama Geofísica y Meteorología	<input type="checkbox"/>
31200265	Licenciado en Ciencias Sección Físicas Rama Metalurgia	<input type="checkbox"/>
31200266	Licenciado en Ciencias Sección Geología	<input type="checkbox"/>
31200267	Licenciado en Ciencias Sección Geología Especialidad Mineralogía-Petrología	<input type="checkbox"/>
31200268	Licenciado en Ciencias Sección Geología Opción Estratigráfico-Paleontológica	<input type="checkbox"/>
31200269	Licenciado en Ciencias Sección Geología Opción Geología Aplicada y del Campo	<input type="checkbox"/>
31200270	Licenciado en Ciencias Sección Geología Opción Tectónica	<input type="checkbox"/>
31200271	Licenciado en Ciencias Sección Geológicas	<input type="checkbox"/>
31200272	Licenciado en Ciencias Sección Geológicas Especialidad Endógena	<input type="checkbox"/>
31200273	Licenciado en Ciencias Sección Geológicas Especialidad Exógena	<input type="checkbox"/>
31200274	Licenciado en Ciencias Sección Geológicas Especialidad Geodinámica	<input type="checkbox"/>
31200275	Licenciado en Ciencias Sección Geológicas Especialidad Geología Estratigráfica y Estructural	<input type="checkbox"/>
31200276	Licenciado en Ciencias Sección Geológicas Especialidad Geología Geonóstica	<input type="checkbox"/>
31200277	Licenciado en Ciencias Sección Geológicas Especialidad Paleontología-Geología Histórica	<input type="checkbox"/>
31200278	Licenciado en Ciencias Sección Geológicas Opción A	<input type="checkbox"/>
31200279	Licenciado en Ciencias Sección Geológicas Opción B	<input type="checkbox"/>
31200280	Licenciado en Ciencias Sección Geológicas Opción C (Materiales Geológicos)	<input type="checkbox"/>
31200281	Licenciado en Ciencias Sección Informática	<input type="checkbox"/>
31200282	Licenciado en Ciencias Sección Matemáticas	<input type="checkbox"/>
31200283	Licenciado en Ciencias Sección Matemáticas Especialidad Análisis Numérico	<input type="checkbox"/>
31200284	Licenciado en Ciencias Sección Matemáticas Especialidad Cálculo Automático	<input type="checkbox"/>
31200285	Licenciado en Ciencias Sección Matemáticas Especialidad Cálculo de Probabilidades y Estadística Matemática	<input type="checkbox"/>
31200286	Licenciado en Ciencias Sección Matemáticas Especialidad Estadística	<input type="checkbox"/>
31200287	Licenciado en Ciencias Sección Matemáticas Especialidad Estadística e Investigación Operativa	<input type="checkbox"/>
31200288	Licenciado en Ciencias Sección Matemáticas Especialidad Estadística Matemática	<input type="checkbox"/>
31200289	Licenciado en Ciencias Sección Matemáticas Especialidad Matemática Aplicada	<input type="checkbox"/>
31200290	Licenciado en Ciencias Sección Matemáticas Especialidad Matemática Aplicada Opción Cálculo de Probabilidades y Estadística Matemática	<input type="checkbox"/>
31200291	Licenciado en Ciencias Sección Matemáticas Especialidad Matemática Fundamental	<input type="checkbox"/>
31200292	Licenciado en Ciencias Sección Matemáticas Especialidad Matemática Pura	<input type="checkbox"/>
31200293	Licenciado en Ciencias Sección Matemáticas Especialidad Matemática Pura Opción Análisis Matemático	<input type="checkbox"/>
31200294	Licenciado en Ciencias Sección Matemáticas Especialidad Matemáticas Fundamentales	<input type="checkbox"/>

31200296	Licenciado en Ciencias Sección Matemáticas Especialidad Metodología y Didáctica	<input type="checkbox"/>
31200297	Licenciado en Ciencias Sección Matemáticas Especialidad Teoría de los Números	<input type="checkbox"/>
31200298	Licenciado en Ciencias Sección Matemáticas Rama Matemática Aplicada Especialidad Estadística	<input type="checkbox"/>
31200299	Licenciado en Ciencias Sección Químicas	<input type="checkbox"/>
31200301	Licenciado en Ciencias Económicas y Comerciales	<input type="checkbox"/>
31200302	Licenciado en Ciencias Políticas y Económicas Sección Ciencias Políticas	<input type="checkbox"/>
31200303	Licenciado en Ciencias Políticas y Económicas Sección Economía	<input type="checkbox"/>
31200304	Licenciado en Ciencias Políticas, Económicas y Comerciales Sección Ciencias Económicas y Comerciales	<input type="checkbox"/>
31200305	Licenciado en Ciencias Políticas, Económicas y Comerciales Sección Ciencias Económicas y Comerciales Especialidad Economía de la Empresa	<input type="checkbox"/>
31200306	Licenciado en Ciencias Políticas, Económicas y Comerciales Sección Ciencias Económicas y Comerciales Especialidad Economía General	<input type="checkbox"/>
31200307	Licenciado en Ciencias Políticas, Económicas y Comerciales Sección Ciencias Económicas y Comerciales Especialidad Seguros	<input type="checkbox"/>
31200308	Licenciado en Ciencias Políticas, Económicas y Comerciales Sección Ciencias Políticas	<input type="checkbox"/>
31200309	Licenciado en Ciencias Políticas, Económicas y Comerciales Sección Económicas	<input type="checkbox"/>
31200310	Licenciado en Ciencias Políticas, Económicas y Comerciales Sección Económicas y Comerciales Rama Actuarial y de la Empresa financiera	<input type="checkbox"/>
31200311	Licenciado en Ciencias Políticas, Económicas y Comerciales Sección Económicas y Comerciales Rama Economía de la Empresa	<input type="checkbox"/>
31200312	Licenciado en Ciencias Políticas, Económicas y Comerciales Sección Económicas y Comerciales Rama Economía General Especialidad Econometría	<input type="checkbox"/>
31200313	Licenciado en Ciencias Políticas, Económicas y Comerciales Sección Económicas y Comerciales Rama Economía General Especialidad Economía del Sector Público	<input type="checkbox"/>
31200314	Licenciado en Ciencias Políticas, Económicas y Comerciales Sección Económicas y Comerciales Rama Economía General Especialidad Economía Internacional	<input type="checkbox"/>
31200315	Licenciado en Ciencias Políticas, Económicas y Comerciales Sección Económicas y Comerciales Rama Economía General Especialidad Economía Monetaria y Fiscal	<input type="checkbox"/>
31200316	Licenciado en Ciencias Políticas, Económicas y Comerciales Sección Económicas y Comerciales Rama Economía General Especialidad Estructura e Instituciones Económicas	<input type="checkbox"/>
31200317	Licenciado en Ciencias Políticas, Económicas y Comerciales Sección Económicas y Comerciales Rama Economía General Especialidad Historia Económica	<input type="checkbox"/>
31200318	Licenciado en Ciencias Políticas, Económicas y Comerciales Sección Económicas y Comerciales Rama Economía General Especialidad Política y Administración Económica	<input type="checkbox"/>
31200319	Licenciado en Ciencias Políticas, Económicas y Comerciales Sección Económicas y Comerciales Rama Economía General Especialidad Teoría Económica	<input type="checkbox"/>
31200401	Ingeniero Naval	<input type="checkbox"/>
31200402	Ingeniero Naval Especialidad Arquitectura Naval	<input type="checkbox"/>
31200403	Ingeniero Naval Especialidad Máquinas Marinas	<input type="checkbox"/>
31200404	Ingeniero Superior Electromecánico del I.C.A.I.	<input type="checkbox"/>
31200501	Licenciado en Medicina y Cirugía	<input type="checkbox"/>
31200502	Licenciado Médico Estomatólogo	<input type="checkbox"/>
31201101	Licenciado en Filosofía y Letras División Geografía e Historia Sección Historia Especialidad Historia Contemporánea	<input type="checkbox"/>
31201102	Licenciado en Filosofía y Letras División Geografía e Historia Sección Historia Especialidad Historia de la Antigüedad	<input type="checkbox"/>

Historia del Arte		
31201104	Licenciado en Filosofía y Letras División Geografía e Historia Sección Historia Especialidad Historia General	<input type="checkbox"/>
31201105	Licenciado en Filosofía y Letras División Geografía e Historia Sección Historia Especialidad Historia Medieval	<input type="checkbox"/>
31201106	Licenciado en Filosofía y Letras División Geografía e Historia Sección Historia Especialidad Historia Moderna	<input type="checkbox"/>
31201107	Licenciado en Filosofía y Letras División Geografía e Historia Sección Historia Especialidad Historia Moderna y Contemporánea	<input type="checkbox"/>
31201108	Licenciado en Filosofía y Letras División Geografía e Historia Sección Historia Especialidad Historia, Arte y Geografía de Extremadura	<input type="checkbox"/>
31201109	Licenciado en Filosofía y Letras División Geografía e Historia Sección Historia Especialidad Prehistoria y Arqueología	<input type="checkbox"/>
31201110	Licenciado en Filosofía y Letras División Geografía e Historia Sección Historia Opción Historia Antigua	<input type="checkbox"/>
31201111	Licenciado en Filosofía y Letras División Geografía e Historia Sección Historia Opción Historia Contemporánea	<input type="checkbox"/>
31201112	Licenciado en Filosofía y Letras División Geografía e Historia Sección Historia Opción Historia Medieval	<input type="checkbox"/>
31201113	Licenciado en Filosofía y Letras División Geografía e Historia Sección Historia Opción Historia Moderna	<input type="checkbox"/>
31201114	Licenciado en Filosofía y Letras División Geografía e Historia Sección Historia Antigua y Medieval	<input type="checkbox"/>
31201115	Licenciado en Filosofía y Letras División Geografía e Historia Sección Historia de América	<input type="checkbox"/>
31201116	Licenciado en Filosofía y Letras División Geografía e Historia Sección Historia del Arte	<input type="checkbox"/>
31201117	Licenciado en Filosofía y Letras División Geografía e Historia Sección Historia del Arte Especialidad Arte Antiguo y Medieval	<input type="checkbox"/>
31201118	Licenciado en Filosofía y Letras División Geografía e Historia Sección Historia del Arte Especialidad Arte Moderno y Contemporáneo	<input type="checkbox"/>
31201119	Licenciado en Filosofía y Letras División Geografía e Historia Sección Historia del Arte Especialidad Arte, Geografía e Historia de Extremadura	<input type="checkbox"/>
31201120	Licenciado en Filosofía y Letras División Geografía e Historia Sección Historia General	<input type="checkbox"/>
31201121	Licenciado en Filosofía y Letras División Geografía e Historia Sección Historia Moderna y Contemporánea	<input type="checkbox"/>
31201122	Licenciado en Filosofía y Letras División Geografía e Historia Sección Prehistoria y Arqueología	<input type="checkbox"/>
31201123	Licenciado en Filosofía y Letras Especialidad Arqueología	<input type="checkbox"/>
31201124	Licenciado en Filosofía y Letras Especialidad Arte	<input type="checkbox"/>
31201125	Licenciado en Filosofía y Letras Especialidad Filología Alemana	<input type="checkbox"/>
31201126	Licenciado en Filosofía y Letras Especialidad Filología Clásica	<input type="checkbox"/>
31201127	Licenciado en Filosofía y Letras Especialidad Filología Hispánica	<input type="checkbox"/>
31201128	Licenciado en Filosofía y Letras Especialidad Filología Románica	<input type="checkbox"/>
31201129	Licenciado en Filosofía y Letras Especialidad Filología Románica () Catalana	<input type="checkbox"/>
31201130	Licenciado en Filosofía y Letras Especialidad Filología Románica () Francés	<input type="checkbox"/>
31201131	Licenciado en Filosofía y Letras Especialidad Filología Románica () Hispánica	<input type="checkbox"/>
31201132	Licenciado en Filosofía y Letras Especialidad Filología Románica Modalidad Español	<input type="checkbox"/>
31201133	Licenciado en Filosofía y Letras Especialidad Filosofía	<input type="checkbox"/>
31201134	Licenciado en Filosofía y Letras Especialidad Geografía	<input type="checkbox"/>
31201135	Licenciado en Filosofía y Letras Especialidad Geografía e Historia	<input type="checkbox"/>

31201137	Licenciado en Filosofía y Letras Especialidad Historia Antigua	<input type="checkbox"/>
31201138	Licenciado en Filosofía y Letras Especialidad Historia del Arte	<input type="checkbox"/>
31201139	Licenciado en Filosofía y Letras Especialidad Historia del Arte : Musicología	<input type="checkbox"/>
31201140	Licenciado en Filosofía y Letras Especialidad Historia Medieval	<input type="checkbox"/>
31201141	Licenciado en Filosofía y Letras Especialidad Historia Moderna	<input type="checkbox"/>
31201142	Licenciado en Filosofía y Letras Especialidad Historia Moderna y Contemporánea	<input type="checkbox"/>
31201143	Licenciado en Filosofía y Letras Especialidad Pedagogía	<input type="checkbox"/>
31201144	Licenciado en Filosofía y Letras Especialidad Psicología	<input type="checkbox"/>
31201145	Licenciado en Filosofía y Letras Sección Arte	<input type="checkbox"/>
31201146	Licenciado en Filosofía y Letras Sección Filología Subsección Filología Alemana	<input type="checkbox"/>
31201147	Licenciado en Filosofía y Letras Sección Filología Subsección Filología Hispánica	<input type="checkbox"/>
31201148	Licenciado en Filosofía y Letras Sección Filología Subsección Filología Inglesa	<input type="checkbox"/>
31201149	Licenciado en Filosofía y Letras Sección Filología Subsección Filología Vasca	<input type="checkbox"/>
31201150	Licenciado en Filosofía y Letras Sección Filología Alemana	<input type="checkbox"/>
31201151	Licenciado en Filosofía y Letras Sección Filología Clásica	<input type="checkbox"/>
31201152	Licenciado en Filosofía y Letras Sección Filología Francesa	<input type="checkbox"/>
31201153	Licenciado en Filosofía y Letras Sección Filología Hispánica	<input type="checkbox"/>
31201154	Licenciado en Filosofía y Letras Sección Filología Hispánica Subsección Lingüística Hispánica	<input type="checkbox"/>
31201155	Licenciado en Filosofía y Letras Sección Filología Hispánica Subsección Literatura Hispánica	<input type="checkbox"/>
31201156	Licenciado en Filosofía y Letras Sección Filología Inglesa	<input type="checkbox"/>
31201157	Licenciado en Filosofía y Letras Sección Filología Moderna	<input type="checkbox"/>
31201158	Licenciado en Filosofía y Letras Sección Filología Moderna Modalidad Francés	<input type="checkbox"/>
31201159	Licenciado en Filosofía y Letras Sección Filología Moderna Modalidad Inglés	<input type="checkbox"/>
31201160	Licenciado en Filosofía y Letras Sección Filología Moderna Subsección Filología Alemana	<input type="checkbox"/>
31201161	Licenciado en Filosofía y Letras Sección Filología Moderna Subsección Filología Francesa	<input type="checkbox"/>
31201162	Licenciado en Filosofía y Letras Sección Filología Moderna Subsección Filología Inglesa	<input type="checkbox"/>
31201163	Licenciado en Filosofía y Letras Sección Filología Moderna Subsección Filología Italiana	<input type="checkbox"/>
31201164	Licenciado en Filosofía y Letras Sección Filología Moderna Subsección Francés	<input type="checkbox"/>
31201165	Licenciado en Filosofía y Letras Sección Filología Moderna Subsección Inglés	<input type="checkbox"/>
31201166	Licenciado en Filosofía y Letras Sección Filología Románica	<input type="checkbox"/>
31201167	Licenciado en Filosofía y Letras Sección Filología Románica Subsección Español	<input type="checkbox"/>
31201168	Licenciado en Filosofía y Letras Sección Filología Semítica	<input type="checkbox"/>
31201169	Licenciado en Filosofía y Letras Sección Filosofía	<input type="checkbox"/>
31201171	Licenciado en Filosofía y Letras Sección Geografía e Historia Historia Moderna	<input type="checkbox"/>
31201172	Licenciado en Filosofía y Letras Sección Geografía e Historia Especialidad Historia Moderna	<input type="checkbox"/>
31201173	Licenciado en Filosofía y Letras Sección Historia	<input type="checkbox"/>
31201174	Licenciado en Filosofía y Letras Sección Historia Opción Historia del Arte	<input type="checkbox"/>
31201175	Licenciado en Filosofía y Letras Sección Historia de América	<input type="checkbox"/>
31201176	Licenciado en Filosofía y Letras Sección Historia General	<input type="checkbox"/>
31201177	Licenciado en Filosofía y Letras Sección Historia y Geografía Especialidad Geografía	<input type="checkbox"/>

Antigua		
31201179	Licenciado en Filosofía y Letras Sección Historia y Geografía Especialidad Historia de la Edad Media	<input type="checkbox"/>
31201180	Licenciado en Filosofía y Letras Sección Historia y Geografía Especialidad Historia de las Edades Moderna y Contemporánea	<input type="checkbox"/>
31201181	Licenciado en Filosofía y Letras Sección Lengua Moderna Subsección Lengua y Literatura francesas	<input type="checkbox"/>
31201182	Licenciado en Filosofía y Letras Sección Pedagogía	<input type="checkbox"/>
31201183	Licenciado en Filosofía y Letras Sección Pedagogía Especialidad Educación Especial	<input type="checkbox"/>
31201184	Licenciado en Filosofía y Letras Sección Pedagogía Especialidad Orientación Escolar y Profesional	<input type="checkbox"/>
31201185	Licenciado en Filosofía y Letras Sección Pedagogía Especialidad Pedagogía Sistemática	<input type="checkbox"/>
31201186	Licenciado en Filosofía y Letras Sección Psicología	<input type="checkbox"/>
31201187	Licenciado en Filosofía y Letras, Sección Filología	<input type="checkbox"/>
31201188	Licenciado en Filosofía y Letras Sección Geografía e Historia	<input type="checkbox"/>
31201201	Licenciado en Ciencias Sección Químicas Especialidad Bioquímica	<input type="checkbox"/>
31201202	Licenciado en Ciencias Sección Químicas Especialidad Bioquímica y Biología Molecular	<input type="checkbox"/>
31201203	Licenciado en Ciencias Sección Químicas Especialidad Didáctica	<input type="checkbox"/>
31201204	Licenciado en Ciencias Sección Químicas Especialidad Fermentaciones Industriales y Enología	<input type="checkbox"/>
31201205	Licenciado en Ciencias Sección Químicas Especialidad Fundamental	<input type="checkbox"/>
31201206	Licenciado en Ciencias Sección Químicas Especialidad Metalurgia	<input type="checkbox"/>
31201207	Licenciado en Ciencias Sección Químicas Especialidad Química Agrícola	<input type="checkbox"/>
31201208	Licenciado en Ciencias Sección Químicas Especialidad Química Analítica	<input type="checkbox"/>
31201209	Licenciado en Ciencias Sección Químicas Especialidad Química Básica	<input type="checkbox"/>
31201210	Licenciado en Ciencias Sección Químicas Especialidad Química Básica Subespecialidad Química Orgánica	<input type="checkbox"/>
31201211	Licenciado en Ciencias Sección Químicas Especialidad Química Cuántica	<input type="checkbox"/>
31201212	Licenciado en Ciencias Sección Químicas Especialidad Química Física	<input type="checkbox"/>
31201213	Licenciado en Ciencias Sección Químicas Especialidad Química Física (Electroquímica)	<input type="checkbox"/>
31201214	Licenciado en Ciencias Sección Químicas Especialidad Química Fundamental	<input type="checkbox"/>
31201215	Licenciado en Ciencias Sección Químicas Especialidad Química Fundamental Opción Química Analítica	<input type="checkbox"/>
31201216	Licenciado en Ciencias Sección Químicas Especialidad Química Fundamental Opción Química Física	<input type="checkbox"/>
31201217	Licenciado en Ciencias Sección Químicas Especialidad Química Fundamental Opción Química Inorgánica	<input type="checkbox"/>
31201218	Licenciado en Ciencias Sección Químicas Especialidad Química Fundamental Opción Química Orgánica	<input type="checkbox"/>
31201219	Licenciado en Ciencias Sección Químicas Especialidad Química Fundamental Subespecialidad Química Analítica	<input type="checkbox"/>
31201220	Licenciado en Ciencias Sección Químicas Especialidad Química Fundamental Subespecialidad Química Física	<input type="checkbox"/>
31201221	Licenciado en Ciencias Sección Químicas Especialidad Química Fundamental Subespecialidad Química Inorgánica	<input type="checkbox"/>
31201222	Licenciado en Ciencias Sección Químicas Especialidad Química Fundamental Subespecialidad Química Orgánica	<input type="checkbox"/>
31201223	Licenciado en Ciencias Sección Químicas Especialidad Química Industrial	<input type="checkbox"/>

31201225	Licenciado en Ciencias Sección Químicas Especialidad Química Orgánica	<input type="checkbox"/>
31201226	Licenciado en Ciencias Sección Químicas Especialidad Química Técnica	<input type="checkbox"/>
31201227	Licenciado en Ciencias Sección Químicas Orientación Bioquímica	<input type="checkbox"/>
31201228	Licenciado en Ciencias Sección Químicas Orientación Geoquímica	<input type="checkbox"/>
31201229	Licenciado en Ciencias Sección Químicas Orientación Química Agrícola	<input type="checkbox"/>
31201230	Licenciado en Ciencias Sección Químicas Orientación Química Analítica	<input type="checkbox"/>
31201231	Licenciado en Ciencias Sección Químicas Orientación Química Cuántica	<input type="checkbox"/>
31201232	Licenciado en Ciencias Sección Químicas Orientación Química Física	<input type="checkbox"/>
31201233	Licenciado en Ciencias Sección Químicas Orientación Química General	<input type="checkbox"/>
31201234	Licenciado en Ciencias Sección Químicas Orientación Química Inorgánica	<input type="checkbox"/>
31201235	Licenciado en Ciencias Sección Químicas Orientación Química Orgánica	<input type="checkbox"/>
31201236	Licenciado en Ciencias Sección Químicas Orientación Química Técnica	<input type="checkbox"/>
31201237	Licenciado en Ciencias Políticas, Económicas y Comerciales	<input type="checkbox"/>
31201238	Licenciado en Ciencias Políticas y Económicas	<input type="checkbox"/>
32100301	Asistente Social	<input type="checkbox"/>
32100401	Analista de Sistemas	<input type="checkbox"/>
32100402	Aparejador de Obras Sección Instalaciones	<input type="checkbox"/>
32100403	Aparejador de Obras Sección Organización de Obras	<input type="checkbox"/>
32100404	Aparejador de Obras Sección Urbanismo	<input type="checkbox"/>
32100405	Arquitecto Técnico en Ejecución de Obras	<input type="checkbox"/>
32100406	Arquitecto Técnico en Ejecución de Obras Especialidad	<input type="checkbox"/>
32100407	Ingeniero Técnico en Aeronaves	<input type="checkbox"/>
32100408	Ingeniero Técnico en Ayudas a la Aeronavegación	<input type="checkbox"/>
32100409	Ingeniero Técnico en Construcciones Civiles	<input type="checkbox"/>
32100410	Ingeniero Técnico en Electricidad	<input type="checkbox"/>
32100411	Ingeniero Técnico en Electricidad Subespecialidad Electrónica Industrial	<input type="checkbox"/>
32100412	Ingeniero Técnico en Equipos Electrónicos	<input type="checkbox"/>
32100413	Ingeniero Técnico en Explotación de Minas	<input type="checkbox"/>
32100414	Ingeniero Técnico en Explotaciones Agropecuarias	<input type="checkbox"/>
32100415	Ingeniero Técnico en Hidrología	<input type="checkbox"/>
32100416	Ingeniero Técnico en Hortofruticultura y Jardinería	<input type="checkbox"/>
32100417	Ingeniero Técnico en Hortofruticultura y Jardinería Especialidad Jardinería y Paisajismo	<input type="checkbox"/>
32100418	Ingeniero Técnico en Industria Papelera	<input type="checkbox"/>
32100419	Ingeniero Técnico en Industrias Agrícolas	<input type="checkbox"/>
32100420	Ingeniero Técnico en Mecánica	<input type="checkbox"/>
32100421	Ingeniero Técnico en Mecánica Orientación Comunes	<input type="checkbox"/>
32100422	Ingeniero Técnico en Mecánica Orientación Estructuras	<input type="checkbox"/>
32100423	Ingeniero Técnico en Mecánica Orientación Máquinas y Energía Térmica	<input type="checkbox"/>
32100424	Ingeniero Técnico en Metalurgia	<input type="checkbox"/>
32100425	Ingeniero Técnico en Química Industrial	<input type="checkbox"/>

32100427	Ingeniero Técnico en Química Industrial Orientación Materiales	<input type="checkbox"/>
32100428	Ingeniero Técnico en Química Industrial Orientación Medio Ambiente	<input type="checkbox"/>
32100429	Ingeniero Técnico en Tejidos de Punto	<input type="checkbox"/>
32100430	Ingeniero Técnico en Vías de Comunicación y Transporte	<input type="checkbox"/>
32100431	Ingeniero Técnico Textil	<input type="checkbox"/>
32100432	Ingeniero Técnico Topógrafo Especialidad Topografía	<input type="checkbox"/>
32100433	Ingeniero Técnico Topógrafo Sección Topografía	<input type="checkbox"/>
32100434	Perito Aeronáutico Sección Aeromotores	<input type="checkbox"/>
32100435	Perito Aeronáutico Sección Aeronaves	<input type="checkbox"/>
32100436	Perito Aeronáutico Sección Aeropuertos	<input type="checkbox"/>
32100437	Perito Aeronáutico Sección Ayudas a la Navegación y Transporte Aéreo	<input type="checkbox"/>
32100438	Perito de Minas y Fábricas Mineralúrgicas y Metalúrgicas Sección Combustibles y Explosivos	<input type="checkbox"/>
32100439	Perito de Minas y Fábricas Mineralúrgicas y Metalúrgicas Sección Instalaciones Eléctricas en las Minas y Fábricas	<input type="checkbox"/>
32100440	Perito de Minas y Fábricas Mineralúrgicas y Metalúrgicas Sección Metalurgia y Siderurgia	<input type="checkbox"/>
32100441	Perito de Minas y Fábricas Mineralúrgicas y Metalúrgicas Sección Mineralurgia	<input type="checkbox"/>
32100442	Perito de Minas y Fábricas Mineralúrgicas y Metalúrgicas Sección Minería	<input type="checkbox"/>
32100443	Perito de Montes Sección Industrias Forestales	<input type="checkbox"/>
32100444	Perito de Montes Sección Silvopascicultura	<input type="checkbox"/>
32100445	Perito de Obras Públicas Sección Obras Hidráulicas y Energéticas	<input type="checkbox"/>
32100446	Perito de Obras Públicas Sección Transportes y Puertos	<input type="checkbox"/>
32100447	Perito de Obras Públicas Sección Urbanismo y Técnicas Municipales y Provinciales	<input type="checkbox"/>
32100448	Perito de Telecomunicación Sección Centrales	<input type="checkbox"/>
32100449	Perito de Telecomunicación Sección Electrónica	<input type="checkbox"/>
32100450	Perito de Telecomunicación Sección Radiocomunicación	<input type="checkbox"/>
32100451	Perito Naval Sección Casco	<input type="checkbox"/>
32100452	Perito Naval Sección Máquinas	<input type="checkbox"/>
32100453	Perito Topógrafo	<input type="checkbox"/>
32100454	Programador de Aplicaciones	<input type="checkbox"/>
32100455	Programador de Sistemas	<input type="checkbox"/>
32100456	Técnico Superior Diplomado en Informática	<input type="checkbox"/>
32100459	Perito de minas y fábricas mineralúrgicas y metalúrgicas	<input type="checkbox"/>
32100460	Perito de montes	<input type="checkbox"/>
32100461	Aparejador de Obras	<input type="checkbox"/>
32100462	Ingeniero Técnico Topógrafo	<input type="checkbox"/>
32100463	Perito aeronáutico	<input type="checkbox"/>
32100464	Perito de obras públicas	<input type="checkbox"/>
32100465	Perito de telecomunicación	<input type="checkbox"/>
32100466	Perito naval	<input type="checkbox"/>
32200301	Actuario de seguros	<input type="checkbox"/>

32200303	Licenciado en Ciencias de la Información Rama Periodismo	<input type="checkbox"/>
32200304	Licenciado en Ciencias de la Información Sección Ciencias de la Imagen Visual y Auditiva	<input type="checkbox"/>
32200305	Licenciado en Ciencias de la Información Sección Imagen Visual y Auditiva	<input type="checkbox"/>
32200306	Licenciado en Ciencias de la Información Sección Periodismo	<input type="checkbox"/>
32200307	Licenciado en Ciencias de la Información Sección Periodismo con Grado de Licenciatura	<input type="checkbox"/>
32200308	Licenciado en Ciencias de la Información Sección Publicidad	<input type="checkbox"/>
32200309	Licenciado en Ciencias de la Información Sección Publicidad y Relaciones Públicas	<input type="checkbox"/>
32200310	Licenciado en Ciencias Económicas y Empresariales	<input type="checkbox"/>
32200311	Licenciado en Ciencias Económicas y Empresariales Especialidad Actuarial y de la Empresa Financiera	<input type="checkbox"/>
32200312	Licenciado en Ciencias Económicas y Empresariales Especialidad Ciencias Empresariales	<input type="checkbox"/>
32200313	Licenciado en Ciencias Económicas y Empresariales Especialidad Economía	<input type="checkbox"/>
32200314	Licenciado en Ciencias Económicas y Empresariales Especialidad Economía de la Empresa	<input type="checkbox"/>
32200315	Licenciado en Ciencias Económicas y Empresariales Especialidad Economía General	<input type="checkbox"/>
32200317	Licenciado en Ciencias Económicas y Empresariales Especialidad Economía Política y Sociología	<input type="checkbox"/>
32200318	Licenciado en Ciencias Económicas y Empresariales Especialidad Investigación Operativa	<input type="checkbox"/>
32200319	Licenciado en Ciencias Económicas y Empresariales Rama Actuarial	<input type="checkbox"/>
32200320	Licenciado en Ciencias Económicas y Empresariales Rama Actuarial y de la Empresa Financiera	<input type="checkbox"/>
32200321	Licenciado en Ciencias Económicas y Empresariales Rama Economía de la Empresa	<input type="checkbox"/>
32200322	Licenciado en Ciencias Económicas y Empresariales Rama Economía de la Empresa Especialidad Comercial	<input type="checkbox"/>
32200323	Licenciado en Ciencias Económicas y Empresariales Rama Economía de la Empresa Especialidad Empresa y derecho	<input type="checkbox"/>
32200324	Licenciado en Ciencias Económicas y Empresariales Rama Economía de la Empresa Especialidad Financiación	<input type="checkbox"/>
32200325	Licenciado en Ciencias Económicas y Empresariales Rama Economía de la Empresa Especialidad Personal y gestión de producción	<input type="checkbox"/>
32200326	Licenciado en Ciencias Económicas y Empresariales Rama Economía General	<input type="checkbox"/>
32200327	Licenciado en Ciencias Económicas y Empresariales Rama Economía General Especialidad Desarrollo y planificación	<input type="checkbox"/>
32200328	Licenciado en Ciencias Económicas y Empresariales Rama Economía General Especialidad Economía cuantitativa	<input type="checkbox"/>
32200329	Licenciado en Ciencias Económicas y Empresariales Rama Economía General Especialidad Economía de coyuntura	<input type="checkbox"/>
32200330	Licenciado en Ciencias Económicas y Empresariales Rama Economía General Especialidad Economía regional y urbana	<input type="checkbox"/>
32200331	Licenciado en Ciencias Económicas y Empresariales Rama Economía General Especialidad Sector público	<input type="checkbox"/>
32200332	Licenciado en Ciencias Económicas y Empresariales Sección Ciencias Económicas	<input type="checkbox"/>
32200333	Licenciado en Ciencias Económicas y Empresariales Sección Ciencias Económicas Especialidad Análisis Económico y Economía Cuantitativa	<input type="checkbox"/>
32200334	Licenciado en Ciencias Económicas y Empresariales Sección Ciencias Económicas Especialidad Crecimiento y Planificación	<input type="checkbox"/>
32200335	Licenciado en Ciencias Económicas y Empresariales Sección Ciencias Económicas Especialidad Economía Agraria	<input type="checkbox"/>

Especialidad Economía Coyuntural y Sector Público		
32200337	Licenciado en Ciencias Económicas y Empresariales Sección Ciencias Económicas Especialidad Economía Cuantitativa	<input type="checkbox"/>
32200338	Licenciado en Ciencias Económicas y Empresariales Sección Ciencias Económicas Especialidad Economía de los Recursos Humanos	<input type="checkbox"/>
32200339	Licenciado en Ciencias Económicas y Empresariales Sección Ciencias Económicas Especialidad Economía Pública	<input type="checkbox"/>
32200340	Licenciado en Ciencias Económicas y Empresariales Sección Ciencias Económicas Especialidad Economía Regional	<input type="checkbox"/>
32200341	Licenciado en Ciencias Económicas y Empresariales Sección Ciencias Económicas Especialidad Economía Regional y Urbana	<input type="checkbox"/>
32200342	Licenciado en Ciencias Económicas y Empresariales Sección Ciencias Económicas Especialidad Estructura Económica	<input type="checkbox"/>
32200343	Licenciado en Ciencias Económicas y Empresariales Sección Ciencias Económicas Especialidad Sociología Económica	<input type="checkbox"/>
32200344	Licenciado en Ciencias Económicas y Empresariales Sección Ciencias Económicas Especialidad Teoría Económica	<input type="checkbox"/>
32200345	Licenciado en Ciencias Económicas y Empresariales Sección Ciencias Empresariales	<input type="checkbox"/>
32200346	Licenciado en Ciencias Económicas y Empresariales Sección Ciencias Empresariales Especialidad Contabilidad	<input type="checkbox"/>
32200347	Licenciado en Ciencias Económicas y Empresariales Sección Ciencias Empresariales Especialidad Contabilidad y Financiación	<input type="checkbox"/>
32200348	Licenciado en Ciencias Económicas y Empresariales Sección Ciencias Empresariales Especialidad Dirección Comercial	<input type="checkbox"/>
32200349	Licenciado en Ciencias Económicas y Empresariales Sección Ciencias Empresariales Especialidad Dirección y Gestión	<input type="checkbox"/>
32200350	Licenciado en Ciencias Económicas y Empresariales Sección Ciencias Empresariales Especialidad Financiación	<input type="checkbox"/>
32200351	Licenciado en Ciencias Económicas y Empresariales Sección Ciencias Empresariales Especialidad Gestión de la Empresa	<input type="checkbox"/>
32200352	Licenciado en Ciencias Económicas y Empresariales Sección Ciencias Empresariales Especialidad Investigación Comercial	<input type="checkbox"/>
32200353	Licenciado en Ciencias Económicas y Empresariales Sección Ciencias Empresariales Especialidad Métodos Cuantitativos para la Empresa	<input type="checkbox"/>
32200354	Licenciado en Ciencias Económicas y Empresariales Sección Ciencias Empresariales Especialidad Organización de Empresas	<input type="checkbox"/>
32200355	Licenciado en Ciencias Económicas y Empresariales Sección Ciencias Empresariales Especialidad Organización y Dirección de Empresas	<input type="checkbox"/>
32200356	Licenciado en Ciencias Económicas y Empresariales Sección Economía de la Empresa	<input type="checkbox"/>
32200357	Licenciado en Ciencias Económicas y Empresariales Sección Economía General	<input type="checkbox"/>
32200358	Licenciado en Ciencias Económicas y Empresariales Sección Economía General Especialidad Economía Aplicada	<input type="checkbox"/>
32200359	Licenciado en Ciencias Económicas y Empresariales Sección Economía General Especialidad Economía del Sector Público	<input type="checkbox"/>
32200360	Licenciado en Ciencias Económicas y Empresariales Sección Economía General Especialidad Economía Internacional y Crecimiento	<input type="checkbox"/>
32200361	Licenciado en Ciencias Económicas y Empresariales Sección Economía General Especialidad Sociología	<input type="checkbox"/>
32200362	Licenciado en Ciencias Económicas y Empresariales Sección Económicas	<input type="checkbox"/>
32200363	Licenciado en Ciencias Económicas y Empresariales Sección Económicas Especialidad Análisis Economía	<input type="checkbox"/>
32200364	Licenciado en Ciencias Económicas y Empresariales Sección Económicas Especialidad Comercial	<input type="checkbox"/>

Economía Aplicad		
32200366	Licenciado en Ciencias Económicas y Empresariales Sección Económicas Especialidad Economía Coyuntural y del Sector Público	<input type="checkbox"/>
32200367	Licenciado en Ciencias Económicas y Empresariales Sección Económicas Especialidad Economía Cuantitativa	<input type="checkbox"/>
32200368	Licenciado en Ciencias Económicas y Empresariales Sección Económicas Especialidad Economía Financiera	<input type="checkbox"/>
32200369	Licenciado en Ciencias Económicas y Empresariales Sección Económicas Especialidad Economía General	<input type="checkbox"/>
32200370	Licenciado en Ciencias Económicas y Empresariales Sección Económicas Especialidad Economía Industrial	<input type="checkbox"/>
32200371	Licenciado en Ciencias Económicas y Empresariales Sección Económicas Especialidad Economía Internacional	<input type="checkbox"/>
32200372	Licenciado en Ciencias Económicas y Empresariales Sección Económicas Especialidad Economía Internacional y Desarrollo	<input type="checkbox"/>
32200373	Licenciado en Ciencias Económicas y Empresariales Sección Económicas Especialidad Economía Matemática	<input type="checkbox"/>
32200374	Licenciado en Ciencias Económicas y Empresariales Sección Económicas Especialidad Economía Pública	<input type="checkbox"/>
32200375	Licenciado en Ciencias Económicas y Empresariales Sección Económicas Especialidad Economía Regional	<input type="checkbox"/>
32200376	Licenciado en Ciencias Económicas y Empresariales Sección Económicas Especialidad Economía Regional y del Desarrollo	<input type="checkbox"/>
32200377	Licenciado en Ciencias Económicas y Empresariales Sección Económicas Especialidad Economía Regional y Urbana	<input type="checkbox"/>
32200378	Licenciado en Ciencias Económicas y Empresariales Sección Económicas Especialidad Internacional y Regional	<input type="checkbox"/>
32200379	Licenciado en Ciencias Económicas y Empresariales Sección Económicas Especialidad Pública	<input type="checkbox"/>
32200380	Licenciado en Ciencias Económicas y Empresariales Sección Económicas Especialidad Sector Público	<input type="checkbox"/>
32200381	Licenciado en Ciencias Económicas y Empresariales Sección Económicas Especialidad Sociología de la Economía Subespecialidad Sociología de la Empresa	<input type="checkbox"/>
32200382	Licenciado en Ciencias Económicas y Empresariales Sección Económicas Especialidad Sociología de la Economía Subespecialidad Sociología Macroeconómica	<input type="checkbox"/>
32200383	Licenciado en Ciencias Económicas y Empresariales Sección Económicas Especialidad Teoría Económica	<input type="checkbox"/>
32200384	Licenciado en Ciencias Económicas y Empresariales Sección Económicas Especialidad Teoría y Política	<input type="checkbox"/>
32200385	Licenciado en Ciencias Económicas y Empresariales Sección Económicas Rama Economía General	<input type="checkbox"/>
32200386	Licenciado en Ciencias Económicas y Empresariales Sección Económicas Rama Economía General Especialidad Análisis Económico y Economía Cuantitativa	<input type="checkbox"/>
32200387	Licenciado en Ciencias Económicas y Empresariales Sección Económicas Rama Economía General Especialidad Desarrollo Económico y Economía Internacional	<input type="checkbox"/>
32200388	Licenciado en Ciencias Económicas y Empresariales Sección Económicas Rama Economía General Especialidad Economía Española	<input type="checkbox"/>
32200389	Licenciado en Ciencias Económicas y Empresariales Sección Económicas Rama Economía General Especialidad Economía Monetaria y Sector Público	<input type="checkbox"/>
32200390	Licenciado en Ciencias Económicas y Empresariales Sección Empresariales	<input type="checkbox"/>
32200391	Licenciado en Ciencias Económicas y Empresariales Sección Empresariales Especialidad Actuarial	<input type="checkbox"/>
32200392	Licenciado en Ciencias Económicas y Empresariales Sección Empresariales Especialidad Administración y Financiación	<input type="checkbox"/>

Comercial		
32200395	Licenciado en Ciencias Económicas y Empresariales Sección Empresariales Especialidad Comercialización	<input type="checkbox"/>
32200396	Licenciado en Ciencias Económicas y Empresariales Sección Empresariales Especialidad Comercio Exterior	<input type="checkbox"/>
32200397	Licenciado en Ciencias Económicas y Empresariales Sección Empresariales Especialidad Contabilidad	<input type="checkbox"/>
32200398	Licenciado en Ciencias Económicas y Empresariales Sección Empresariales Especialidad Contabilidad y Sistemas de Información	<input type="checkbox"/>
32200399	Licenciado en Ciencias Económicas y Empresariales Sección Empresariales Especialidad Control de Gestión	<input type="checkbox"/>
32200401	Licenciado en Informática	<input type="checkbox"/>
32200402	Licenciado en Informática Especialidad Automática y Robótica	<input type="checkbox"/>
32200403	Licenciado en Informática Especialidad Gestión	<input type="checkbox"/>
32200404	Licenciado en Informática Especialidad Informática de Aplicaciones	<input type="checkbox"/>
32200405	Licenciado en Informática Especialidad Informática de Sistemas	<input type="checkbox"/>
32200406	Licenciado en Informática Especialidad Informática Fundamental	<input type="checkbox"/>
32200407	Licenciado en Informática Especialidad Informática Teórica y Programación	<input type="checkbox"/>
32200408	Licenciado en Informática Especialidad Inteligencia Artificial	<input type="checkbox"/>
32200409	Licenciado en Informática Especialidad Sistemas	<input type="checkbox"/>
32200410	Licenciado en Informática Especialidad Sistemas de Información Empresarial	<input type="checkbox"/>
32200411	Licenciado en Informática Especialidad Sistemas Físicos	<input type="checkbox"/>
32200412	Licenciado en Informática Especialidad Técnicas Computacionales de la Ciencia y la Tecnología	<input type="checkbox"/>
32200413	Licenciado en Informática Especialidad Tecnología y Arquitectura de Computadores	<input type="checkbox"/>
32200414	Licenciado en Informática Especialidad Teleinformática	<input type="checkbox"/>
32201301	Licenciado en Ciencias Económicas y Empresariales Sección Empresariales Especialidad Dirección	<input type="checkbox"/>
32201302	Licenciado en Ciencias Económicas y Empresariales Sección Empresariales Especialidad Dirección Comercial	<input type="checkbox"/>
32201303	Licenciado en Ciencias Económicas y Empresariales Sección Empresariales Especialidad Dirección de Personal	<input type="checkbox"/>
32201304	Licenciado en Ciencias Económicas y Empresariales Sección Empresariales Especialidad Economía Laboral	<input type="checkbox"/>
32201305	Licenciado en Ciencias Económicas y Empresariales Sección Empresariales Especialidad Empresa General	<input type="checkbox"/>
32201306	Licenciado en Ciencias Económicas y Empresariales Sección Empresariales Especialidad Empresas Turísticas	<input type="checkbox"/>
32201307	Licenciado en Ciencias Económicas y Empresariales Sección Empresariales Especialidad Financiación	<input type="checkbox"/>
32201308	Licenciado en Ciencias Económicas y Empresariales Sección Empresariales Especialidad Financiera	<input type="checkbox"/>
32201309	Licenciado en Ciencias Económicas y Empresariales Sección Empresariales Especialidad General	<input type="checkbox"/>
32201310	Licenciado en Ciencias Económicas y Empresariales Sección Empresariales Especialidad Gestión Comercial	<input type="checkbox"/>
32201311	Licenciado en Ciencias Económicas y Empresariales Sección Empresariales Especialidad Gestión de la Empresa	<input type="checkbox"/>

Métodos Cuantitativos		
32201314	Licenciado en Ciencias Económicas y Empresariales Sección Empresariales Rama Actuarial y de la Empresa Financiera	<input type="checkbox"/>
32201315	Licenciado en Ciencias Económicas y Empresariales Sección Empresariales Rama Administración	<input type="checkbox"/>
32201316	Licenciado en Ciencias Económicas y Empresariales Sección Empresariales Rama Contabilidad	<input type="checkbox"/>
32201317	Licenciado en Ciencias Económicas y Empresariales Sección Empresariales Rama Economía de la Empresa	<input type="checkbox"/>
32201318	Licenciado en Ciencias Económicas y Empresariales Sección Empresariales Rama Economía de la Empresa Especialidad Auditoría	<input type="checkbox"/>
32201319	Licenciado en Ciencias Económicas y Empresariales Sección Empresariales Rama Economía de la Empresa Especialidad Comercialización	<input type="checkbox"/>
32201320	Licenciado en Ciencias Económicas y Empresariales Sección Empresariales Rama Economía de la Empresa Especialidad Dirección	<input type="checkbox"/>
32201321	Licenciado en Ciencias Económicas y Empresariales Sección Empresariales Rama Economía de la Empresa Especialidad Economía Laboral	<input type="checkbox"/>
32201322	Licenciado en Ciencias Económicas y Empresariales Sección Empresariales Rama Economía de la Empresa Especialidad Financiación	<input type="checkbox"/>
32201323	Licenciado en Ciencias Políticas y Sociología	<input type="checkbox"/>
32201324	Licenciado en Ciencias Políticas y Sociología Especialidad Ciencias Políticas	<input type="checkbox"/>
32201325	Licenciado en Ciencias Políticas y Sociología Especialidad Políticas	<input type="checkbox"/>
32201326	Licenciado en Ciencias Políticas y Sociología Especialidad Sociología	<input type="checkbox"/>
32201327	Licenciado en Ciencias Políticas y Sociología Especialidad Sociología Industrial-Urbana	<input type="checkbox"/>
32201328	Licenciado en Ciencias Políticas y Sociología Especialidad Sociología Política	<input type="checkbox"/>
32201329	Licenciado en Ciencias Políticas y Sociología Sección Ciencia Política y de la Administración Especialidad Ciencia de la Administración	<input type="checkbox"/>
32201330	Licenciado en Ciencias Políticas y Sociología Sección Ciencia Política y de la Administración Especialidad Ciencia Política	<input type="checkbox"/>
32201331	Licenciado en Ciencias Políticas y Sociología Sección Ciencia Política y de la Administración Especialidad Estudios Iberoamericanos	<input type="checkbox"/>
32201332	Licenciado en Ciencias Políticas y Sociología Sección Ciencia Política y de la Administración Especialidad Estudios Internacionales	<input type="checkbox"/>
32201333	Licenciado en Ciencias Políticas y Sociología Sección Ciencia Política y de la Administración Especialidad Estudios Socio-Laborales	<input type="checkbox"/>
32201334	Licenciado en Ciencias Políticas y Sociología Sección Ciencia Política y de la Administración Especialidad Sociología Política	<input type="checkbox"/>
32201335	Licenciado en Ciencias Políticas y Sociología Sección Ciencias Políticas	<input type="checkbox"/>
32201336	Licenciado en Ciencias Políticas y Sociología Sección Sociología	<input type="checkbox"/>
32201337	Licenciado en Ciencias Políticas y Sociología Sección Sociología Especialidad Antropología Social	<input type="checkbox"/>
32201338	Licenciado en Ciencias Políticas y Sociología Sección Sociología Especialidad Estudios Iberoamericanos	<input type="checkbox"/>
32201339	Licenciado en Ciencias Políticas y Sociología Sección Sociología Especialidad Población y Ecología Humana	<input type="checkbox"/>
32201340	Licenciado en Ciencias Políticas y Sociología Sección Sociología Especialidad Psicología Social	<input type="checkbox"/>
32201341	Licenciado en Ciencias Políticas y Sociología Sección Sociología Especialidad Sociología	<input type="checkbox"/>
32201342	Licenciado en Ciencias Políticas y Sociología Sección Sociología Especialidad Sociología Industrial	<input type="checkbox"/>

Industrial y del Trabajo		
32201344	Licenciado en Ciencias Políticas y Sociología Sección Sociología Especialidad Sociología Política	<input type="checkbox"/>
32300201	Diplomado en Óptica	<input type="checkbox"/>
33100301	Técnico de Empresas y Actividades Turísticas : Francés y Alemán	<input type="checkbox"/>
33100302	Técnico de Empresas y Actividades Turísticas : Inglés y Alemán	<input type="checkbox"/>
33100303	Técnico de Empresas y Actividades Turísticas : Inglés y Francés	<input type="checkbox"/>
33100304	Técnico de Empresas y Actividades Turísticas : Inglés, Francés y Alemán	<input type="checkbox"/>
33100401	Ing. Tec. Energ. Comb	<input type="checkbox"/>
33100402	Ingeniero Técnico en Aeromotores	<input type="checkbox"/>
33100403	Ingeniero Técnico en Aeropuertos y Transporte Aéreo	<input type="checkbox"/>
33100404	Ingeniero Técnico en Armamento del Buque	<input type="checkbox"/>
33100405	Ingeniero Técnico en Cementos y Mineralurgia	<input type="checkbox"/>
33100406	Ingeniero Técnico en Combustibles y Energía	<input type="checkbox"/>
33100407	Ingeniero Técnico en Electricidad (Intensificación Automática y Electrónica)	<input type="checkbox"/>
33100408	Ingeniero Técnico en Electrónica	<input type="checkbox"/>
33100409	Ingeniero Técnico en Electrónica Industrial	<input type="checkbox"/>
33100410	Ingeniero Técnico en Estructuras del Buque	<input type="checkbox"/>
33100411	Ingeniero Técnico en Explotaciones Forestales	<input type="checkbox"/>
33100412	Ingeniero Técnico en Industrias de los Productos Forestales	<input type="checkbox"/>
33100413	Ingeniero Técnico en Instalaciones de Combustible y Explosivos	<input type="checkbox"/>
33100414	Ingeniero Técnico en Instalaciones Electromecánicas Mineras	<input type="checkbox"/>
33100415	Ingeniero Técnico en Laboreo y Explosivos	<input type="checkbox"/>
33100416	Ingeniero Técnico en Materiales Aeronáuticos y Armamento Aéreo	<input type="checkbox"/>
33100417	Ingeniero Técnico en Mecanización Agraria y Construcciones Rurales	<input type="checkbox"/>
33100418	Ingeniero Técnico en Navegación y Circulación Aérea	<input type="checkbox"/>
33100419	Ingeniero Técnico en Organización Industrial	<input type="checkbox"/>
33100420	Ingeniero Técnico en Radiocomunicación	<input type="checkbox"/>
33100421	Ingeniero Técnico en Servicios del Buque	<input type="checkbox"/>
33100422	Ingeniero Técnico en Sondeos y Prospecciones Mineras	<input type="checkbox"/>
33100423	Ingeniero Técnico en Sonido e Imagen	<input type="checkbox"/>
33100424	Ingeniero Técnico en Telefonía y Transmisión de Datos	<input type="checkbox"/>
33100425	Ingeniero Técnico en Tráfico y Servicios Urbanos	<input type="checkbox"/>
33100426	Ingeniero Técnico en Transportes y Servicios Urbanos	<input type="checkbox"/>
33100427	Técnico de Empresas y Actividades Turísticas	<input type="checkbox"/>
33200101	Licenciado en Filología	<input type="checkbox"/>
33200102	Licenciado en Filología División Filología Hispánica Sección	<input type="checkbox"/>
33200103	Licenciado en Filología Especialidad Filología Alemana	<input type="checkbox"/>
33200104	Licenciado en Filología Especialidad Filología Anglogermánica	<input type="checkbox"/>
33200105	Licenciado en Filología Especialidad Filología Anglo-Germánica (Alemán)	<input type="checkbox"/>
33200106	Licenciado en Filología Especialidad Filología Anglogermánica (Inglés)	<input type="checkbox"/>

33200108	Licenciado en Filología Especialidad Filología árabe	<input type="checkbox"/>
33200109	Licenciado en Filología Especialidad Filología Catalana	<input type="checkbox"/>
33200110	Licenciado en Filología Especialidad Filología Catalana (Lengua)	<input type="checkbox"/>
33200111	Licenciado en Filología Especialidad Filología Catalana (Literatura)	<input type="checkbox"/>
33200112	Licenciado en Filología Especialidad Filología Clásica	<input type="checkbox"/>
33200113	Licenciado en Filología Especialidad Filología Clásica (Griego)	<input type="checkbox"/>
33200114	Licenciado en Filología Especialidad Filología Clásica (Latín)	<input type="checkbox"/>
33200115	Licenciado en Filología Especialidad Filología Eslava	<input type="checkbox"/>
33200116	Licenciado en Filología Especialidad Filología Francesa	<input type="checkbox"/>
33200117	Licenciado en Filología Especialidad Filología Hispánica	<input type="checkbox"/>
33200118	Licenciado en Filología Especialidad Filología Hispánica (Lengua)	<input type="checkbox"/>
33200119	Licenciado en Filología Especialidad Filología Hispánica (Literatura)	<input type="checkbox"/>
33200120	Licenciado en Filología Especialidad Filología Inglesa	<input type="checkbox"/>
33200121	Licenciado en Filología Especialidad Filología Italiana	<input type="checkbox"/>
33200122	Licenciado en Filología Especialidad Filología Románica (Francés)	<input type="checkbox"/>
33200123	Licenciado en Filología Especialidad Filología Románica (Gallego-Portugués)	<input type="checkbox"/>
33200124	Licenciado en Filología Especialidad Filología Románica (General)	<input type="checkbox"/>
33200125	Licenciado en Filología Especialidad Filología Románica (Italiano)	<input type="checkbox"/>
33200126	Licenciado en Filología Especialidad Filología Semítica (árabe)	<input type="checkbox"/>
33200127	Licenciado en Filología Especialidad Filología Semítica (Hebreo y Arameo)	<input type="checkbox"/>
33200128	Licenciado en Filología Sección Español	<input type="checkbox"/>
33200129	Licenciado en Filología Sección Filología Anglogermánica	<input type="checkbox"/>
33200130	Licenciado en Filología Sección Filología Anglogermánica (Inglés)	<input type="checkbox"/>
33200131	Licenciado en Filología Sección Filología Bíblica Trilingüe	<input type="checkbox"/>
33200132	Licenciado en Filología Sección Filología Catalana	<input type="checkbox"/>
33200133	Licenciado en Filología Sección Filología Catalana Opción Lengua	<input type="checkbox"/>
33200134	Licenciado en Filología Sección Filología Catalana Opción Literatura	<input type="checkbox"/>
33200135	Licenciado en Filología Sección Filología Clásica	<input type="checkbox"/>
33200136	Licenciado en Filología Sección Filología Clásica Opción Común	<input type="checkbox"/>
33200137	Licenciado en Filología Sección Filología Clásica Opción Filología Griega	<input type="checkbox"/>
33200138	Licenciado en Filología Sección Filología Clásica Opción Filología Latina	<input type="checkbox"/>
33200139	Licenciado en Filología Sección Filología Clásica Opción Mundo Clásico	<input type="checkbox"/>
33200140	Licenciado en Filología Sección Filología Española	<input type="checkbox"/>
33200141	Licenciado en Filología Sección Filología Francesa	<input type="checkbox"/>
33200142	Licenciado en Filología Sección Filología Germánica	<input type="checkbox"/>
33200143	Licenciado en Filología Sección Filología Germánica Opción Común	<input type="checkbox"/>
33200144	Licenciado en Filología Sección Filología Germánica Opción Lengua y Literatura Alemanas	<input type="checkbox"/>
33200145	Licenciado en Filología Sección Filología Germánica Opción Lengua y Literatura Inglesas	<input type="checkbox"/>
33200146	Licenciado en Filología Sección Filología Germánica (Alemán)	<input type="checkbox"/>
33200147	Licenciado en Filología Sección Filología Germánica (Inglés)	<input type="checkbox"/>

33200149	Licenciado en Filología Sección Filología Hispánica Especialidad Filología Valenciana	<input type="checkbox"/>
33200150	Licenciado en Filología Sección Filología Hispánica Especialidad Lengua Española	<input type="checkbox"/>
33200151	Licenciado en Filología Sección Filología Hispánica Especialidad Lingüística Hispánica	<input type="checkbox"/>
33200152	Licenciado en Filología Sección Filología Hispánica Especialidad Literatura Española	<input type="checkbox"/>
33200153	Licenciado en Filología Sección Filología Hispánica Especialidad Literatura Hispánica	<input type="checkbox"/>
33200154	Licenciado en Filología Sección Filología Hispánica Opción Común	<input type="checkbox"/>
33200155	Licenciado en Filología Sección Filología Hispánica Opción Lengua Española	<input type="checkbox"/>
33200156	Licenciado en Filología Sección Filología Hispánica Opción Literatura Española	<input type="checkbox"/>
33200157	Licenciado en Filología Sección Filología Hispánica (Gallego Portugués)	<input type="checkbox"/>
33200158	Licenciado en Filología Sección Filología Inglesa	<input type="checkbox"/>
33200159	Licenciado en Filología Sección Filología Moderna Especialidad Filología Alemana	<input type="checkbox"/>
33200160	Licenciado en Filología Sección Filología Moderna Especialidad Filología Francesa	<input type="checkbox"/>
33200161	Licenciado en Filología Sección Filología Moderna Especialidad Filología Inglesa	<input type="checkbox"/>
33200162	Licenciado en Filología Sección Filología Moderna Especialidad Filología Italiana	<input type="checkbox"/>
33200163	Licenciado en Filología Sección Filología Románica	<input type="checkbox"/>
33200164	Licenciado en Filología Sección Filología Románica Opción Común	<input type="checkbox"/>
33200165	Licenciado en Filología Sección Filología Románica Opción Filología Románica-Francés	<input type="checkbox"/>
33200166	Licenciado en Filología Sección Filología Románica Opción Lengua y Literatura Italianas	<input type="checkbox"/>
33200167	Licenciado en Filología Sección Filología Románica (Francés)	<input type="checkbox"/>
33200168	Licenciado en Filología Sección Filología Románica (Francés) Especialidad Lingüística Románica	<input type="checkbox"/>
33200169	Licenciado en Filología Sección Filología Románica (Italiano)	<input type="checkbox"/>
33200170	Licenciado en Filología Sección Filología Semítica Opción árabe e Islam	<input type="checkbox"/>
33200171	Licenciado en Filología Sección Filología Semítica Opción Común	<input type="checkbox"/>
33200172	Licenciado en Filología Sección Filología Semítica Opción Hebreo y Arameo	<input type="checkbox"/>
33200173	Licenciado en Filología Sección Filología Vasca	<input type="checkbox"/>
33200174	Licenciado en Filología Sección Gallego-Portugués	<input type="checkbox"/>
33200175	Licenciado en Filología, Sección Filología Moderna	<input type="checkbox"/>
33200176	Licenciado en Geografía e Historia	<input type="checkbox"/>
33200177	Licenciado en Geografía e Historia Especialidad Geografía	<input type="checkbox"/>
33200178	Licenciado en Geografía e Historia Especialidad Geografía e Historia	<input type="checkbox"/>
33200179	Licenciado en Geografía e Historia Especialidad Historia	<input type="checkbox"/>
33200180	Licenciado en Geografía e Historia Especialidad Historia Antigua	<input type="checkbox"/>
33200181	Licenciado en Geografía e Historia Especialidad Historia Contemporánea	<input type="checkbox"/>
33200182	Licenciado en Geografía e Historia Especialidad Historia del Arte: Musicología	<input type="checkbox"/>
33200183	Licenciado en Geografía e Historia Especialidad Historia Medieval	<input type="checkbox"/>
33200184	Licenciado en Geografía e Historia Especialidad Historia Moderna	<input type="checkbox"/>
33200185	Licenciado en Geografía e Historia Especialidad Musicología	<input type="checkbox"/>
33200186	Licenciado en Geografía e Historia Especialidad Prehistoria	<input type="checkbox"/>
33200187	Licenciado en Geografía e Historia Sección Antropología Cultural	<input type="checkbox"/>

33200189	Licenciado en Geografía e Historia Sección Geografía	<input type="checkbox"/>
33200190	Licenciado en Geografía e Historia Sección Geografía Especialidad Geografía Aplicada	<input type="checkbox"/>
33200191	Licenciado en Geografía e Historia Sección Geografía Especialidad Geografía, Historia y Arte de Galicia	<input type="checkbox"/>
33200192	Licenciado en Geografía e Historia Sección Geografía Opción Geografía Física	<input type="checkbox"/>
33200193	Licenciado en Geografía e Historia Sección Geografía Opción Geografía General	<input type="checkbox"/>
33200194	Licenciado en Geografía e Historia Sección Geografía Opción Geografía Humana	<input type="checkbox"/>
33200195	Licenciado en Geografía e Historia Sección Geografía Opción Geografía Regional	<input type="checkbox"/>
33200196	Licenciado en Geografía e Historia Sección Geografía e Historia	<input type="checkbox"/>
33200197	Licenciado en Geografía e Historia Sección Geografía e Historia Especialidad	<input type="checkbox"/>
33200198	Licenciado en Geografía e Historia Sección Historia	<input type="checkbox"/>
33200199	Licenciado en Geografía e Historia Sección Historia Especialidad Archivística y Biblioteconomía	<input type="checkbox"/>
33200201	Licenciado en Ciencias Biológicas	<input type="checkbox"/>
33200202	Licenciado en Ciencias Biológicas Especialidad Biología Agrícola	<input type="checkbox"/>
33200203	Licenciado en Ciencias Biológicas Especialidad Biología Ambiental	<input type="checkbox"/>
33200204	Licenciado en Ciencias Biológicas Especialidad Biología Fundamental	<input type="checkbox"/>
33200205	Licenciado en Ciencias Biológicas Especialidad Biología Marina	<input type="checkbox"/>
33200206	Licenciado en Ciencias Biológicas Especialidad Biología Molecular y Celular	<input type="checkbox"/>
33200207	Licenciado en Ciencias Biológicas Especialidad Bioquímica	<input type="checkbox"/>
33200208	Licenciado en Ciencias Biológicas Especialidad Botánica	<input type="checkbox"/>
33200209	Licenciado en Ciencias Biológicas Especialidad Botánica Opción Biología Agrícola	<input type="checkbox"/>
33200210	Licenciado en Ciencias Biológicas Especialidad Fundamental	<input type="checkbox"/>
33200211	Licenciado en Ciencias Biológicas Especialidad Fundamental Opción Biología Ecológica	<input type="checkbox"/>
33200212	Licenciado en Ciencias Biológicas Especialidad Fundamental Opción Biología Evolutiva	<input type="checkbox"/>
33200213	Licenciado en Ciencias Biológicas Especialidad Fundamental Opción Biología Molecular	<input type="checkbox"/>
33200214	Licenciado en Ciencias Biológicas Especialidad Vegetal	<input type="checkbox"/>
33200215	Licenciado en Ciencias Biológicas Especialidad Zoología	<input type="checkbox"/>
33200216	Licenciado en Ciencias Biológicas Especialidad Zoología Opción Biología Marina	<input type="checkbox"/>
33200217	Licenciado en Ciencias Biológicas Modalidad Botánica	<input type="checkbox"/>
33200218	Licenciado en Ciencias Biológicas Modalidad Fundamental	<input type="checkbox"/>
33200219	Licenciado en Ciencias Biológicas Modalidad Zoología	<input type="checkbox"/>
33200220	Licenciado en Ciencias Físicas	<input type="checkbox"/>
33200221	Licenciado en Ciencias Físicas Especialidad Astrofísica	<input type="checkbox"/>
33200222	Licenciado en Ciencias Físicas Especialidad Cálculo Automático	<input type="checkbox"/>
33200223	Licenciado en Ciencias Físicas Especialidad Electricidad, Electrónica e Informática	<input type="checkbox"/>
33200224	Licenciado en Ciencias Físicas Especialidad Electricidad, Electrónica y Física Industrial	<input type="checkbox"/>
33200225	Licenciado en Ciencias Físicas Especialidad Electrónica	<input type="checkbox"/>
33200226	Licenciado en Ciencias Físicas Especialidad Física Aplicada	<input type="checkbox"/>
33200227	Licenciado en Ciencias Físicas Especialidad Física de la Tierra y del Cosmos	<input type="checkbox"/>
33200228	Licenciado en Ciencias Físicas Especialidad Física de Materiales	<input type="checkbox"/>

33200230	Licenciado en Ciencias Físicas Especialidad Física Teórica	<input type="checkbox"/>
33200231	Licenciado en Ciencias Físicas Especialidad Fundamental	<input type="checkbox"/>
33200232	Licenciado en Ciencias Geológicas	<input type="checkbox"/>
33200233	Licenciado en Ciencias Geológicas Especialidad Geología de Ambientes Sedimentarios	<input type="checkbox"/>
33200234	Licenciado en Ciencias Geológicas Especialidad Geología Dinámica Estructural	<input type="checkbox"/>
33200235	Licenciado en Ciencias Geológicas Especialidad Geología y Geoquímica de Materiales Endógenos	<input type="checkbox"/>
33200236	Licenciado en Ciencias Geológicas Especialidad Geología y Geoquímica de Materiales Exógenos	<input type="checkbox"/>
33200237	Licenciado en Ciencias Geológicas Especialidad Paleontología	<input type="checkbox"/>
33200238	Licenciado en Ciencias Geológicas Opción A	<input type="checkbox"/>
33200239	Licenciado en Ciencias Geológicas Opción B	<input type="checkbox"/>
33200240	Licenciado en Ciencias Geológicas Opción C (Materiales Geológicos)	<input type="checkbox"/>
33200241	Licenciado en Ciencias Geológicas Sección Geología Aplicada	<input type="checkbox"/>
33200242	Licenciado en Ciencias Geológicas Sección Geología Fundamental	<input type="checkbox"/>
33200243	Licenciado en Ciencias Matemáticas	<input type="checkbox"/>
33200244	Licenciado en Ciencias Matemáticas Especialidad Estadística e Investigación Operativa	<input type="checkbox"/>
33200245	Licenciado en Ciencias Matemáticas Especialidad Estadística e Investigación Operativa Orientación Inferencia y Decisión	<input type="checkbox"/>
33200246	Licenciado en Ciencias Matemáticas Especialidad Estadística e Investigación Operativa Orientación Investigación Operativa	<input type="checkbox"/>
33200247	Licenciado en Ciencias Matemáticas Especialidad Estadística e Investigación Operativa Orientación Probabilidad	<input type="checkbox"/>
33200248	Licenciado en Ciencias Matemáticas Especialidad Estadística Matemática	<input type="checkbox"/>
33200249	Licenciado en Ciencias Matemáticas Especialidad Matemática Aplicada	<input type="checkbox"/>
33200250	Licenciado en Ciencias Matemáticas Especialidad Matemática Fundamental	<input type="checkbox"/>
33200251	Licenciado en Ciencias Matemáticas Especialidad Matemática General	<input type="checkbox"/>
33200252	Licenciado en Ciencias Matemáticas Especialidad Matemática General Orientación Álgebra y Fundamentales	<input type="checkbox"/>
33200253	Licenciado en Ciencias Matemáticas Especialidad Matemática General Orientación Análisis	<input type="checkbox"/>
33200254	Licenciado en Ciencias Matemáticas Especialidad Matemática General Orientación Astronomía	<input type="checkbox"/>
33200255	Licenciado en Ciencias Matemáticas Especialidad Matemática General Orientación Geometría y Topología	<input type="checkbox"/>
33200256	Licenciado en Ciencias Matemáticas Especialidad Matemática General Orientación Mecánica	<input type="checkbox"/>
33200257	Licenciado en Ciencias Matemáticas Especialidad Matemática Pura	<input type="checkbox"/>
33200258	Licenciado en Ciencias Matemáticas Especialidad Matemática Pura Opción Álgebra y Geometría	<input type="checkbox"/>
33200259	Licenciado en Ciencias Matemáticas Especialidad Matemática Pura Opción Análisis Matemático	<input type="checkbox"/>
33200260	Licenciado en Ciencias Matemáticas Especialidad Matemáticas Aplicadas	<input type="checkbox"/>
33200261	Licenciado en Ciencias Matemáticas Especialidad Matemáticas Aplicadas Opción Ecuaciones Funcionales y Análisis Numérico	<input type="checkbox"/>
33200262	Licenciado en Ciencias Matemáticas Especialidad Matemáticas Aplicadas Opción Estadística e Investigación Operativa	<input type="checkbox"/>
33200263	Licenciado en Ciencias Matemáticas Especialidad Matemáticas Generales	<input type="checkbox"/>

33200264	Licenciado en Ciencias Matemáticas Especialidad Mecánica y Astronomía	<input type="checkbox"/>
33200265	Licenciado en Ciencias Matemáticas Especialidad Mecánica y Astronomía Orientación Astronomía	<input type="checkbox"/>
33200266	Licenciado en Ciencias Matemáticas Especialidad Mecánica y Astronomía Orientación Mecánica	<input type="checkbox"/>
33200267	Licenciado en Ciencias Matemáticas Sección Astronomía, Mecánica y Geodesia	<input type="checkbox"/>
33200268	Licenciado en Ciencias Matemáticas Sección Astronomía, Mecánica y Geodesia Especialidad Astronomía y Geodesia	<input type="checkbox"/>
33200269	Licenciado en Ciencias Matemáticas Sección Astronomía, Mecánica y Geodesia Especialidad Mecánica	<input type="checkbox"/>
33200270	Licenciado en Ciencias Matemáticas Sección Ciencias de la Computación	<input type="checkbox"/>
33200271	Licenciado en Ciencias Matemáticas Sección Estadística e Investigación Operativa	<input type="checkbox"/>
33200272	Licenciado en Ciencias Matemáticas Sección Estadística e Investigación Operativa Especialidad Estadística	<input type="checkbox"/>
33200273	Licenciado en Ciencias Matemáticas Sección Estadística e Investigación Operativa Especialidad Investigación Operativa	<input type="checkbox"/>
33200274	Licenciado en Ciencias Matemáticas Sección Matemática Fundamental	<input type="checkbox"/>
33200275	Licenciado en Ciencias Matemáticas Sección Metodología y Didáctica de la Matemática	<input type="checkbox"/>
33200276	Licenciado en Ciencias Matemáticas, Sección Estadística	<input type="checkbox"/>
33200277	Licenciado en Ciencias Químicas	<input type="checkbox"/>
33200278	Licenciado en Ciencias Químicas Especialidad Bioquímica	<input type="checkbox"/>
33200279	Licenciado en Ciencias Químicas Especialidad Fermentaciones Industriales y Enología	<input type="checkbox"/>
33200280	Licenciado en Ciencias Químicas Especialidad Fundamental	<input type="checkbox"/>
33200281	Licenciado en Ciencias Químicas Especialidad Industrial	<input type="checkbox"/>
33200282	Licenciado en Ciencias Químicas Especialidad Ingeniería Química	<input type="checkbox"/>
33200283	Licenciado en Ciencias Químicas Especialidad Metalurgia	<input type="checkbox"/>
33200284	Licenciado en Ciencias Químicas Especialidad Petroquímica	<input type="checkbox"/>
33200285	Licenciado en Ciencias Químicas Especialidad Petroquímica Opción Macromoléculas	<input type="checkbox"/>
33200286	Licenciado en Ciencias Químicas Especialidad Química Agrícola	<input type="checkbox"/>
33200287	Licenciado en Ciencias Químicas Especialidad Química Ambiental	<input type="checkbox"/>
33200288	Licenciado en Ciencias Químicas Especialidad Química Fundamental	<input type="checkbox"/>
33200289	Licenciado en Ciencias Químicas Especialidad Química Fundamental Opción Química Analítica	<input type="checkbox"/>
33200290	Licenciado en Ciencias Químicas Especialidad Química Fundamental Opción Química Física	<input type="checkbox"/>
33200291	Licenciado en Ciencias Químicas Especialidad Química Fundamental Opción Química Inorgánica	<input type="checkbox"/>
33200292	Licenciado en Ciencias Químicas Especialidad Química Fundamental Opción Química Orgánica	<input type="checkbox"/>
33200293	Licenciado en Ciencias Químicas Especialidad Química Fundamental Orientación Química Analítica	<input type="checkbox"/>
33200294	Licenciado en Ciencias Químicas Especialidad Química Fundamental Orientación Química Física	<input type="checkbox"/>
33200295	Licenciado en Ciencias Químicas Especialidad Química Fundamental Orientación Química Inorgánica	<input type="checkbox"/>
33200296	Licenciado en Ciencias Químicas Especialidad Química Fundamental Orientación Química Orgánica	<input type="checkbox"/>
33200297	Licenciado en Ciencias Químicas Especialidad Química Industrial	<input type="checkbox"/>

33200298	Licenciado en Ciencias Químicas Especialidad Química Industrial Opción	<input type="checkbox"/>
33200299	Licenciado en Ciencias Químicas Especialidad Química Orgánica	<input type="checkbox"/>
33200301	Licenciado en Ciencias Empresariales	<input type="checkbox"/>
33200302	Licenciado en Educación Física	<input type="checkbox"/>
33200303	Licenciado en Filosofía y Ciencias de la Educación	<input type="checkbox"/>
33200304	Licenciado en Filosofía y Ciencias de la Educación Especialidad Filosofía	<input type="checkbox"/>
33200305	Licenciado en Filosofía y Ciencias de la Educación Especialidad Pedagogía	<input type="checkbox"/>
33200306	Licenciado en Filosofía y Ciencias de la Educación Especialidad Psicología	<input type="checkbox"/>
33200307	Licenciado en Filosofía y Ciencias de la Educación Sección Ciencias de la Educación	<input type="checkbox"/>
33200308	Licenciado en Filosofía y Ciencias de la Educación Sección Ciencias de la Educación Especialidad Administración de la Educación	<input type="checkbox"/>
33200309	Licenciado en Filosofía y Ciencias de la Educación Sección Ciencias de la Educación Especialidad Asesoramiento y Orientación Educativa	<input type="checkbox"/>
33200310	Licenciado en Filosofía y Ciencias de la Educación Sección Ciencias de la Educación Especialidad Deficientes	<input type="checkbox"/>
33200311	Licenciado en Filosofía y Ciencias de la Educación Sección Ciencias de la Educación Especialidad Docencia	<input type="checkbox"/>
33200312	Licenciado en Filosofía y Ciencias de la Educación Sección Ciencias de la Educación Especialidad Educación Especial	<input type="checkbox"/>
33200313	Licenciado en Filosofía y Ciencias de la Educación Sección Ciencias de la Educación Especialidad Organización Escolar	<input type="checkbox"/>
33200314	Licenciado en Filosofía y Ciencias de la Educación Sección Ciencias de la Educación Especialidad Organización y Dirección de Centros Educativos	<input type="checkbox"/>
33200315	Licenciado en Filosofía y Ciencias de la Educación Sección Ciencias de la Educación Especialidad Orientación	<input type="checkbox"/>
33200316	Licenciado en Filosofía y Ciencias de la Educación Sección Ciencias de la Educación Especialidad Orientación Escolar	<input type="checkbox"/>
33200317	Licenciado en Filosofía y Ciencias de la Educación Sección Ciencias de la Educación Especialidad Planificación	<input type="checkbox"/>
33200318	Licenciado en Filosofía y Ciencias de la Educación Sección Ciencias de la Educación Especialidad Sistemática (Docencia)	<input type="checkbox"/>
33200319	Licenciado en Filosofía y Ciencias de la Educación Sección Ciencias de la Educación Especialidad Supervisión y Organización Escolar	<input type="checkbox"/>
33200320	Licenciado en Filosofía y Ciencias de la Educación Sección Ciencias de la Educación Opción Docencia	<input type="checkbox"/>
33200321	Licenciado en Filosofía y Ciencias de la Educación Sección Ciencias de la Educación Opción Intervención Socioeducativa	<input type="checkbox"/>
33200322	Licenciado en Filosofía y Ciencias de la Educación Sección Ciencias de la Educación Opción Organización y Tecnología Educativa	<input type="checkbox"/>
33200323	Licenciado en Filosofía y Ciencias de la Educación Sección Ciencias de la Educación Opción Orientación Escolar y Profesional	<input type="checkbox"/>
33200324	Licenciado en Filosofía y Ciencias de la Educación Sección Ciencias de la Educación Opción Orientación y Educación Especial	<input type="checkbox"/>
33200325	Licenciado en Filosofía y Ciencias de la Educación Sección Ciencias de la Educación Opción Pedagogía Sistemática e Historia de la Educación	<input type="checkbox"/>
33200326	Licenciado en Filosofía y Ciencias de la Educación Sección Ciencias de la Educación Opción Pedagogía Terapéutica	<input type="checkbox"/>
33200327	Licenciado en Filosofía y Ciencias de la Educación Sección Ciencias de la Educación Rama Docencia	<input type="checkbox"/>
33200328	Licenciado en Filosofía y Ciencias de la Educación Sección Ciencias de la Educación Rama Educación Especial	<input type="checkbox"/>

33200329	Licenciado en Filosofía y Ciencias de la Educación Sección Ciencias de la Educación Rama Orientación Educativa	<input type="checkbox"/>
33200330	Licenciado en Filosofía y Ciencias de la Educación Sección Ciencias de la Educación Rama Política y Administración Educativa	<input type="checkbox"/>
33200331	Licenciado en Filosofía y Ciencias de la Educación Sección Filosofía	<input type="checkbox"/>
33200332	Licenciado en Filosofía y Ciencias de la Educación Sección Filosofía Antropología	<input type="checkbox"/>
33200333	Licenciado en Filosofía y Ciencias de la Educación Sección Filosofía Especialidad Antropología	<input type="checkbox"/>
33200334	Licenciado en Filosofía y Ciencias de la Educación Sección Filosofía Especialidad Ética y Sociología	<input type="checkbox"/>
33200335	Licenciado en Filosofía y Ciencias de la Educación Sección Filosofía Especialidad Gnoseología y Lenguaje	<input type="checkbox"/>
33200336	Licenciado en Filosofía y Ciencias de la Educación Sección Filosofía Especialidad Historia de la Filosofía	<input type="checkbox"/>
33200337	Licenciado en Filosofía y Ciencias de la Educación Sección Filosofía Especialidad Lógica y Metodología de la Ciencia	<input type="checkbox"/>
33200338	Licenciado en Filosofía y Ciencias de la Educación Sección Filosofía Especialidad Metafísica	<input type="checkbox"/>
33200339	Licenciado en Filosofía y Ciencias de la Educación Sección Pedagogía	<input type="checkbox"/>
33200340	Licenciado en Filosofía y Ciencias de la Educación Sección Pedagogía Especialidad Orientación Educativa	<input type="checkbox"/>
33200341	Licenciado en Filosofía y Ciencias de la Educación Sección Pedagogía Especialidad Pedagogía del Lenguaje	<input type="checkbox"/>
33200342	Licenciado en Filosofía y Ciencias de la Educación Sección Pedagogía Especialidad Pedagogía Diferencial	<input type="checkbox"/>
33200343	Licenciado en Filosofía y Ciencias de la Educación Sección Psicología	<input type="checkbox"/>
33200344	Licenciado en Filosofía y Ciencias de la Educación Sección Psicología Área Psicología Clínica	<input type="checkbox"/>
33200345	Licenciado en Filosofía y Ciencias de la Educación Sección Psicología Área Psicología Educativa	<input type="checkbox"/>
33200346	Licenciado en Filosofía y Ciencias de la Educación Sección Psicología Área Psicología Escolar	<input type="checkbox"/>
33200347	Licenciado en Filosofía y Ciencias de la Educación Sección Psicología Área Psicología Experimental	<input type="checkbox"/>
33200348	Licenciado en Filosofía y Ciencias de la Educación Sección Psicología Área Psicología Laboral	<input type="checkbox"/>
33200349	Licenciado en Filosofía y Ciencias de la Educación Sección Psicología Área Psicología Social y del Trabajo	<input type="checkbox"/>
33200350	Licenciado en Filosofía y Ciencias de la Educación Sección Psicología Especialidad Psicología Aplicada	<input type="checkbox"/>
33200351	Licenciado en Filosofía y Ciencias de la Educación Sección Psicología Opción Psicología Clínica	<input type="checkbox"/>
33200352	Licenciado en Filosofía y Ciencias de la Educación Sección Psicología Opción Psicología Escolar	<input type="checkbox"/>
33200353	Licenciado en Filosofía y Ciencias de la Educación Sección Psicología Opción Psicología Escolar e Infantil	<input type="checkbox"/>
33200354	Licenciado en Filosofía y Ciencias de la Educación Sección Psicología Opción Psicología Social y del Trabajo	<input type="checkbox"/>
33200355	Licenciado en Filosofía y Ciencias de la Educación Sección Psicología Opción Psicopatología y Psicoterapéutica	<input type="checkbox"/>
33200401	Licenciado de la Marina Civil	<input type="checkbox"/>
33200402	Licenciado de la Marina Civil Sección Máquinas Navales	<input type="checkbox"/>
33200403	Licenciado de la Marina Civil Sección Náutica	<input type="checkbox"/>
33200404	Licenciado de la Marina Civil Sección Radioelectrónica Naval	<input type="checkbox"/>
33201101	Licenciado en Geografía e Historia Sección Historia Especialidad Arqueología	<input type="checkbox"/>

Historia		
33201103	Licenciado en Geografía e Historia Sección Historia Especialidad Historia	<input type="checkbox"/>
33201104	Licenciado en Geografía e Historia Sección Historia Especialidad Historia Antigua	<input type="checkbox"/>
33201105	Licenciado en Geografía e Historia Sección Historia Especialidad Historia Contemporánea	<input type="checkbox"/>
33201106	Licenciado en Geografía e Historia Sección Historia Especialidad Historia Medieval	<input type="checkbox"/>
33201107	Licenciado en Geografía e Historia Sección Historia Especialidad Historia Moderna	<input type="checkbox"/>
33201108	Licenciado en Geografía e Historia Sección Historia Especialidad Historia, Arte y Geografía de Galicia	<input type="checkbox"/>
33201109	Licenciado en Geografía e Historia Sección Historia Especialidad Prehistoria y Arqueología	<input type="checkbox"/>
33201110	Licenciado en Geografía e Historia Sección Historia Opción Antropología Cultural	<input type="checkbox"/>
33201111	Licenciado en Geografía e Historia Sección Historia Opción Historia Antigua	<input type="checkbox"/>
33201112	Licenciado en Geografía e Historia Sección Historia Opción Historia Contemporánea	<input type="checkbox"/>
33201113	Licenciado en Geografía e Historia Sección Historia Opción Historia General y Geografía	<input type="checkbox"/>
33201114	Licenciado en Geografía e Historia Sección Historia Opción Historia Medieval	<input type="checkbox"/>
33201115	Licenciado en Geografía e Historia Sección Historia Opción Historia Moderna	<input type="checkbox"/>
33201116	Licenciado en Geografía e Historia Sección Historia Opción Prehistoria	<input type="checkbox"/>
33201117	Licenciado en Geografía e Historia Sección Historia Opción Prehistoria e Historia Antigua	<input type="checkbox"/>
33201118	Licenciado en Geografía e Historia Sección Historia Antigua y Medieval Subsección Historia Antigua	<input type="checkbox"/>
33201119	Licenciado en Geografía e Historia Sección Historia Antigua y Medieval Subsección Historia Medieval	<input type="checkbox"/>
33201120	Licenciado en Geografía e Historia Sección Historia de América	<input type="checkbox"/>
33201121	Licenciado en Geografía e Historia Sección Historia de América Opción Antropología Americana	<input type="checkbox"/>
33201122	Licenciado en Geografía e Historia Sección Historia de América Opción Historia de América	<input type="checkbox"/>
33201123	Licenciado en Geografía e Historia Sección Historia del Arte	<input type="checkbox"/>
33201124	Licenciado en Geografía e Historia Sección Historia del Arte Especialidad Arte Antiguo y Medieval	<input type="checkbox"/>
33201125	Licenciado en Geografía e Historia Sección Historia del Arte Especialidad Arte Moderno y Contemporáneo	<input type="checkbox"/>
33201126	Licenciado en Geografía e Historia Sección Historia del Arte Especialidad Arte, Geografía e Historia de Galicia	<input type="checkbox"/>
33201127	Licenciado en Geografía e Historia Sección Historia del Arte Especialidad Museología	<input type="checkbox"/>
33201128	Licenciado en Geografía e Historia Sección Historia del Arte Especialidad Musicología	<input type="checkbox"/>
33201129	Licenciado en Geografía e Historia Sección Historia Moderna y Contemporánea	<input type="checkbox"/>
33201130	Licenciado en Geografía e Historia Sección Prehistoria y Arqueología	<input type="checkbox"/>
33201131	Musicología	<input type="checkbox"/>
33201201	Licenciado en Ciencias Químicas Especialidad Química y Tecnología de las Grasas	<input type="checkbox"/>
33201202	Licenciado en Ciencias Químicas Modalidad Química Analítica	<input type="checkbox"/>
33201203	Licenciado en Ciencias Químicas Modalidad Química Física	<input type="checkbox"/>
33201204	Licenciado en Ciencias Químicas Modalidad Química Industrial	<input type="checkbox"/>
33201205	Licenciado en Ciencias Químicas Modalidad Química Inorgánica	<input type="checkbox"/>
33201206	Licenciado en Ciencias Químicas Modalidad Química Orgánica	<input type="checkbox"/>
33201207	Licenciado en Ciencias Químicas Opción Química Agroalimentaria	<input type="checkbox"/>

33201209	Licenciado en Ciencias Químicas Sección Bioquímica	<input type="checkbox"/>
33201210	Licenciado en Ciencias Químicas Sección Metalurgia	<input type="checkbox"/>
33201211	Licenciado en Ciencias Químicas Sección Química Fundamental	<input type="checkbox"/>
33201212	Licenciado en Ciencias Químicas Sección Química Fundamental Opción Química Analítica	<input type="checkbox"/>
33201213	Licenciado en Ciencias Químicas Sección Química Fundamental Opción Química Física	<input type="checkbox"/>
33201214	Licenciado en Ciencias Químicas Sección Química Fundamental Opción Química Inorgánica	<input type="checkbox"/>
33201215	Licenciado en Ciencias Químicas Sección Química Fundamental Opción Química Orgánica	<input type="checkbox"/>
33201216	Licenciado en Ciencias Químicas Sección Química Industrial	<input type="checkbox"/>
33300101	Diplomado en Traducción e Interpretación	<input type="checkbox"/>
33300102	Diplomado en Traducción e Interpretación Especialidad Interpretación	<input type="checkbox"/>
33300103	Diplomado en Traducción e Interpretación Especialidad Interpretación Rama Alemán	<input type="checkbox"/>
33300104	Diplomado en Traducción e Interpretación Especialidad Interpretación Rama Francés	<input type="checkbox"/>
33300105	Diplomado en Traducción e Interpretación Especialidad Interpretación Rama Inglés	<input type="checkbox"/>
33300106	Diplomado en Traducción e Interpretación Especialidad Traducción	<input type="checkbox"/>
33300107	Diplomado en Traducción e Interpretación Especialidad Traducción Rama Alemán	<input type="checkbox"/>
33300108	Diplomado en Traducción e Interpretación Especialidad Traducción Rama Francés	<input type="checkbox"/>
33300109	Diplomado en Traducción e Interpretación Especialidad Traducción Rama Inglés	<input type="checkbox"/>
33300301	Diplomado en Educación Física	<input type="checkbox"/>
33300302	Diplomado en Empresas y Actividades Turísticas	<input type="checkbox"/>
33300303	Diplomado en Empresas y Actividades Turísticas : Francés y Alemán	<input type="checkbox"/>
33300304	Diplomado en Empresas y Actividades Turísticas : Inglés e Italiano	<input type="checkbox"/>
33300305	Diplomado en Empresas y Actividades Turísticas : Inglés y Alemán	<input type="checkbox"/>
33300306	Diplomado en Empresas y Actividades Turísticas : Inglés y Francés	<input type="checkbox"/>
33300307	Diplomado en Empresas y Actividades Turísticas : Inglés, Francés e Italiano	<input type="checkbox"/>
33300308	Diplomado en Empresas y Actividades Turísticas : Inglés, Francés y Alemán	<input type="checkbox"/>
33300309	Diplomado en Profesorado de E.G.B.	<input type="checkbox"/>
33300319	Diplomado en Profesorado de Educación General Básica Especialidad Filología Francés	<input type="checkbox"/>
33300320	Diplomado en Profesorado de Educación General Básica Especialidad Filología Inglés	<input type="checkbox"/>
33300335	Graduado Social	<input type="checkbox"/>
33300336	Graduado Social Diplomado	<input type="checkbox"/>
33300401	Diplomado en Informática	<input type="checkbox"/>
33300402	Diplomado de la Marina Civil	<input type="checkbox"/>
33300403	Diplomado de la Marina Civil Sección Máquinas Navales	<input type="checkbox"/>
33300404	Diplomado de la Marina Civil Sección Náutica	<input type="checkbox"/>
33300405	Diplomado de la Marina Civil Sección Radioelectrónica Naval	<input type="checkbox"/>
33300406	Diplomado en Informática	<input type="checkbox"/>
33300408	Diplomado en Informática Especialidad Cibernética (Informática Teórica)	<input type="checkbox"/>
33300409	Diplomado en Informática Especialidad Gestión	<input type="checkbox"/>
33300410	Diplomado en Informática Especialidad Informática de Gestión	<input type="checkbox"/>
33300411	Diplomado en Informática Especialidad Planificación y Explotación de Sistemas Informáticos	<input type="checkbox"/>

33300419	Diplomado en Informática Rama Sistemas	<input type="checkbox"/>
33300420	Diplomado en Informática sección. Gestión	<input type="checkbox"/>
334101301	Diplomado en Ciencias Empresariales Opción Gestión	<input type="checkbox"/>
34100301	Diplomado en Ciencias Empresariales Bloque Comercio Exterior y Mercado Único Europeo	<input type="checkbox"/>
34100302	Diplomado en Ciencias Empresariales Bloque Contabilidad y Auditorías de Cuentas	<input type="checkbox"/>
34100303	Diplomado en Ciencias Empresariales Bloque Contabilidad y Finanzas	<input type="checkbox"/>
34100304	Diplomado en Ciencias Empresariales Bloque Finanzas	<input type="checkbox"/>
34100305	Diplomado en Ciencias Empresariales Bloque Investigación y Técnicas de Mercado	<input type="checkbox"/>
34100306	Diplomado en Ciencias Empresariales Bloque Política socio-laboral de la Empresa	<input type="checkbox"/>
34100307	Diplomado en Ciencias Empresariales Bloque Recursos Humanos	<input type="checkbox"/>
34100308	Diplomado en Ciencias Empresariales Bloque Relaciones Internacionales de la Empresa	<input type="checkbox"/>
34100309	Diplomado en Ciencias Empresariales Bloque Tributación	<input type="checkbox"/>
34100310	Diplomado en Ciencias Empresariales Especialidad Administración de Empresas	<input type="checkbox"/>
34100311	Diplomado en Ciencias Empresariales Especialidad Administración de Empresas Privadas	<input type="checkbox"/>
34100312	Diplomado en Ciencias Empresariales Especialidad Administración Pública	<input type="checkbox"/>
34100313	Diplomado en Ciencias Empresariales Especialidad Administración Pública y Tributación	<input type="checkbox"/>
34100314	Diplomado en Ciencias Empresariales Especialidad Administración y Dirección de Empresas	<input type="checkbox"/>
34100315	Diplomado en Ciencias Empresariales Especialidad Administración y Gestión de la Empresa	<input type="checkbox"/>
34100316	Diplomado en Ciencias Empresariales Especialidad Administrativa	<input type="checkbox"/>
34100317	Diplomado en Ciencias Empresariales Especialidad Agregación y Análisis de Estados Económicos y Financieros	<input type="checkbox"/>
34100318	Diplomado en Ciencias Empresariales Especialidad Análisis Contable	<input type="checkbox"/>
34100319	Diplomado en Ciencias Empresariales Especialidad Análisis de Balances	<input type="checkbox"/>
34100320	Diplomado en Ciencias Empresariales Especialidad Auditoría	<input type="checkbox"/>
34100321	Diplomado en Ciencias Empresariales Especialidad Auditoría Contable	<input type="checkbox"/>
34100322	Diplomado en Ciencias Empresariales Especialidad Automatización Contable	<input type="checkbox"/>
34100323	Diplomado en Ciencias Empresariales Especialidad Comercial	<input type="checkbox"/>
34100324	Diplomado en Ciencias Empresariales Especialidad Comercialización	<input type="checkbox"/>
34100325	Diplomado en Ciencias Empresariales Especialidad Comercio	<input type="checkbox"/>
34100326	Diplomado en Ciencias Empresariales Especialidad Comercio Exterior	<input type="checkbox"/>
34100327	Diplomado en Ciencias Empresariales Especialidad Comercio Internacional	<input type="checkbox"/>
34100328	Diplomado en Ciencias Empresariales Especialidad Contabilidad	<input type="checkbox"/>
34100329	Diplomado en Ciencias Empresariales Especialidad Contabilidad del Sector Público	<input type="checkbox"/>
34100330	Diplomado en Ciencias Empresariales Especialidad Contabilidad e Información	<input type="checkbox"/>
34100331	Diplomado en Ciencias Empresariales Especialidad Contabilidad e Informática de Gestión	<input type="checkbox"/>
34100332	Diplomado en Ciencias Empresariales Especialidad Contabilidad y Control de Gestión	<input type="checkbox"/>
34100333	Diplomado en Ciencias Empresariales Especialidad Contabilidad y Sistemas Informativos	<input type="checkbox"/>
34100334	Diplomado en Ciencias Empresariales Especialidad Contable	<input type="checkbox"/>
34100335	Diplomado en Ciencias Empresariales Especialidad Control de Gestión	<input type="checkbox"/>
34100336	Diplomado en Ciencias Empresariales Especialidad Control Financiero	<input type="checkbox"/>

34100338	Diplomado en Ciencias Empresariales Especialidad Coste Industrial	<input type="checkbox"/>
34100339	Diplomado en Ciencias Empresariales Especialidad Derecho Administrativo	<input type="checkbox"/>
34100340	Diplomado en Ciencias Empresariales Especialidad Dirección de Empresas	<input type="checkbox"/>
34100341	Diplomado en Ciencias Empresariales Especialidad Empresa Agropecuaria	<input type="checkbox"/>
34100342	Diplomado en Ciencias Empresariales Especialidad Empresa Financiera	<input type="checkbox"/>
34100343	Diplomado en Ciencias Empresariales Especialidad Empresas Agropecuarias	<input type="checkbox"/>
34100344	Diplomado en Ciencias Empresariales Especialidad Empresas Turísticas	<input type="checkbox"/>
34100345	Diplomado en Ciencias Empresariales Especialidad Estudio de Mercados	<input type="checkbox"/>
34100346	Diplomado en Ciencias Empresariales Especialidad Estudio de Mercados. Comercio Exterior	<input type="checkbox"/>
34100347	Diplomado en Ciencias Empresariales Especialidad Financiación	<input type="checkbox"/>
34100348	Diplomado en Ciencias Empresariales Especialidad Financiación e Inversión	<input type="checkbox"/>
34100349	Diplomado en Ciencias Empresariales Especialidad Financiación e Inversiones	<input type="checkbox"/>
34100350	Diplomado en Ciencias Empresariales Especialidad Financiación e Inversiones (Banca, Bolsa y Seguros)	<input type="checkbox"/>
34100351	Diplomado en Ciencias Empresariales Especialidad Financiera	<input type="checkbox"/>
34100352	Diplomado en Ciencias Empresariales Especialidad Financiera y Contable	<input type="checkbox"/>
34100353	Diplomado en Ciencias Empresariales Especialidad Fiscal	<input type="checkbox"/>
34100354	Diplomado en Ciencias Empresariales Especialidad Gestión Administrativa	<input type="checkbox"/>
34100355	Diplomado en Ciencias Empresariales Especialidad Gestión Comercial	<input type="checkbox"/>
34100356	Diplomado en Ciencias Empresariales Especialidad Gestión de Empresas Agrarias	<input type="checkbox"/>
34100357	Diplomado en Ciencias Empresariales Especialidad Gestión de la Empresa Agraria	<input type="checkbox"/>
34100358	Diplomado en Ciencias Empresariales Especialidad Gestión Financiera	<input type="checkbox"/>
34100359	Diplomado en Ciencias Empresariales Especialidad Gestión Fiscal y Laboral	<input type="checkbox"/>
34100360	Diplomado en Ciencias Empresariales Especialidad Gestión y Procedimiento de la Tributación	<input type="checkbox"/>
34100361	Diplomado en Ciencias Empresariales Especialidad Hacienda Pública	<input type="checkbox"/>
34100362	Diplomado en Ciencias Empresariales Especialidad Información y Control	<input type="checkbox"/>
34100363	Diplomado en Ciencias Empresariales Especialidad Informática de Gestión	<input type="checkbox"/>
34100364	Diplomado en Ciencias Empresariales Especialidad Integración y Análisis de Balances	<input type="checkbox"/>
34100365	Diplomado en Ciencias Empresariales Especialidad Investigación de Mercados	<input type="checkbox"/>
34100366	Diplomado en Ciencias Empresariales Especialidad Investigación y Diagnóstico Empresarial	<input type="checkbox"/>
34100367	Diplomado en Ciencias Empresariales Especialidad Laboral	<input type="checkbox"/>
34100368	Diplomado en Ciencias Empresariales Especialidad Mercado Financiero: Instituciones y Operaciones	<input type="checkbox"/>
34100369	Diplomado en Ciencias Empresariales Especialidad Mercados Financieros	<input type="checkbox"/>
34100370	Diplomado en Ciencias Empresariales Especialidad Organización y Administración	<input type="checkbox"/>
34100371	Diplomado en Ciencias Empresariales Especialidad Organización y Administración de Empresas	<input type="checkbox"/>
34100372	Diplomado en Ciencias Empresariales Especialidad Organización y Gestión	<input type="checkbox"/>
34100373	Diplomado en Ciencias Empresariales Especialidad Organización, Economía de la Producción y Procesos Básicos de la Producción	<input type="checkbox"/>
34100374	Diplomado en Ciencias Empresariales Especialidad Organización, Planificación y Revisión de Contabilidades	<input type="checkbox"/>

34100376	Diplomado en Ciencias Empresariales Especialidad Planificación y Financiación	<input type="checkbox"/>
34100377	Diplomado en Ciencias Empresariales Especialidad Planificación y Gestión Comercial	<input type="checkbox"/>
34100378	Diplomado en Ciencias Empresariales Especialidad Política Comercial	<input type="checkbox"/>
34100379	Diplomado en Ciencias Empresariales Especialidad Procesos Básicos de Producción	<input type="checkbox"/>
34100380	Diplomado en Ciencias Empresariales Especialidad Productos y Procesos Básicos	<input type="checkbox"/>
34100381	Diplomado en Ciencias Empresariales Especialidad Régimen Socio-Jurídico de la Empresa	<input type="checkbox"/>
34100382	Diplomado en Ciencias Empresariales Especialidad Relaciones Internacionales de la Empresa	<input type="checkbox"/>
34100383	Diplomado en Ciencias Empresariales Especialidad Revisión y Censura de Cuentas	<input type="checkbox"/>
34100384	Diplomado en Ciencias Empresariales Especialidad Técnicas Administrativas	<input type="checkbox"/>
34100385	Diplomado en Ciencias Empresariales Especialidad Tecnología de la Producción Industrial	<input type="checkbox"/>
34100386	Diplomado en Ciencias Empresariales Especialidad Tributación	<input type="checkbox"/>
34100387	Diplomado en Ciencias Empresariales Especialidad Ventas y Publicidad	<input type="checkbox"/>
34100388	Diplomado en Ciencias Empresariales Itinerario Contabilidad Pública y Sectorial	<input type="checkbox"/>
34100389	Diplomado en Ciencias Empresariales Itinerario Gestión Comercial	<input type="checkbox"/>
34100390	Diplomado en Ciencias Empresariales Itinerario Gestión Comercial e Internacional	<input type="checkbox"/>
34100391	Diplomado en Ciencias Empresariales Itinerario Gestión y Control Interno	<input type="checkbox"/>
34100392	Diplomado en Ciencias Empresariales Opción Comercial	<input type="checkbox"/>
34100393	Diplomado en Ciencias Empresariales Opción Contabilidad y Auditoría	<input type="checkbox"/>
34100394	Diplomado en Ciencias Empresariales Opción Contabilidad y Auditorías de Cuentas	<input type="checkbox"/>
34100395	Diplomado en Ciencias Empresariales Opción Contable-Fiscal	<input type="checkbox"/>
34100396	Diplomado en Ciencias Empresariales Opción Dirección Comercial	<input type="checkbox"/>
34100397	Diplomado en Ciencias Empresariales Opción Dirección Comercial y Marketing	<input type="checkbox"/>
34100398	Diplomado en Ciencias Empresariales Opción Dirección Financiera	<input type="checkbox"/>
34100399	Diplomado en Ciencias Empresariales Opción Finanzas	<input type="checkbox"/>
34100401	Arquitecto Técnico Especialidad Ejecución de Obras	<input type="checkbox"/>
34100402	Ingeniero Técnico Aeronáutico	<input type="checkbox"/>
34100403	Ingeniero Técnico Aeronáutico Especialidad Aeropuertos y Transporte Aéreo	<input type="checkbox"/>
34100404	Ingeniero Técnico Aeronáutico Especialidad Ayudas a la Aeronavegación	<input type="checkbox"/>
34100405	Ingeniero Técnico Aeronáutico Especialidad Materiales Aeronáuticos y Armamento Aéreo	<input type="checkbox"/>
34100406	Ingeniero Técnico Aeronáutico Especialidad Navegación y Circulación Aérea	<input type="checkbox"/>
34100407	Ingeniero Técnico Agrícola	<input type="checkbox"/>
34100412	Ingeniero Técnico Agrícola, Especialidad en Industrias Agrícolas	<input type="checkbox"/>
34100413	Ingeniero Técnico de Minas	<input type="checkbox"/>
34100414	Ingeniero Técnico de Minas Especialidad Cementos y Mineralurgia	<input type="checkbox"/>
34100415	Ingeniero Técnico de Minas Especialidad Combustibles y Energía	<input type="checkbox"/>
34100416	Ingeniero Técnico de Minas Especialidad Instalaciones de Combustibles y Explosivos	<input type="checkbox"/>
34100417	Ingeniero Técnico de Minas Especialidad Laboreo y Explosivos	<input type="checkbox"/>
34100418	Ingeniero Técnico de Minas Especialidad Metalurgia	<input type="checkbox"/>
34100419	Ingeniero Técnico de Obras Públicas	<input type="checkbox"/>
34100420	Ingeniero Técnico de Obras Públicas Especialidad Tráfico y Servicios Urbanos	<input type="checkbox"/>

34100422	Ingeniero Técnico de Telecomunicación	<input type="checkbox"/>
34100423	Ingeniero Técnico de Telecomunicación Especialidad Equipos Electrónicos	<input type="checkbox"/>
34100424	Ingeniero Técnico de Telecomunicación Especialidad Instalaciones telegráficas y telefónicas	<input type="checkbox"/>
34100425	Ingeniero Técnico de Telecomunicación Especialidad Radiocomunicación	<input type="checkbox"/>
34100426	Ingeniero Técnico de Telecomunicación Especialidad Telefonía y Transmisión de Datos	<input type="checkbox"/>
34100427	Ingeniero Técnico en Electricidad (Electrónica Industrial)	<input type="checkbox"/>
34100428	Ingeniero Técnico en Estructuras Marinas	<input type="checkbox"/>
34100429	Ingeniero Técnico en Industrias Agrarias y Alimentarias	<input type="checkbox"/>
34100430	Ingeniero Técnico en Industrias Agrarias y Alimentarias Especialidad Viticultura y Enología	<input type="checkbox"/>
34100431	Ingeniero Técnico en Industrias Forestales	<input type="checkbox"/>
34100432	Ingeniero Técnico en Informática de Gestión Especialidad	<input type="checkbox"/>
34100433	Ingeniero Técnico en Informática de Sistemas Mención	<input type="checkbox"/>
34100434	Ingeniero Técnico en Mecánica (Construcción de Maquinaria)	<input type="checkbox"/>
34100435	Ingeniero Técnico en Mecánica (Estructura e Instalaciones Industriales)	<input type="checkbox"/>
34100436	Ingeniero Técnico en Mecanización y Construcciones Rurales	<input type="checkbox"/>
34100437	Ingeniero Técnico en Propulsión y Servicios del Buque	<input type="checkbox"/>
34100438	Ingeniero Técnico en Sistemas de Telecomunicación	<input type="checkbox"/>
34100439	Ingeniero Técnico en Sistemas Electrónicos	<input type="checkbox"/>
34100440	Ingeniero Técnico en Telemática	<input type="checkbox"/>
34100441	Ingeniero Técnico en Topografía Perfil Profesi. Catastro y Sistemas de Información Territorial.	<input type="checkbox"/>
34100442	Ingeniero Técnico en Topografía Perfil Profesi. Fotometría	<input type="checkbox"/>
34100443	Ingeniero Técnico en Topografía Perfil Profesi. Topografía de obras	<input type="checkbox"/>
34100444	Ingeniero Técnico en Topografía Perfil Profesi. Topografía Industrial	<input type="checkbox"/>
34100445	Ingeniero Técnico Forestal	<input type="checkbox"/>
34100446	Ingeniero Técnico Forestal Especialidad Industria Papelera	<input type="checkbox"/>
34100447	Ingeniero Técnico Forestal Especialidad Industrias de los Productos Forestales	<input type="checkbox"/>
34100448	Ingeniero Técnico Industrial	<input type="checkbox"/>
34100449	Ingeniero Técnico Industrial Electricidad	<input type="checkbox"/>
34100452	Ingeniero Técnico Industrial Especialidad Eléctrica (Intensificación Automática y Electrónica)	<input type="checkbox"/>
34100453	Ingeniero Técnico Industrial Especialidad Eléctrica (Intensificación de Centrales y Redes)	<input type="checkbox"/>
34100455	Ingeniero Técnico Industrial Especialidad Electricidad (Electrónica Industrial)	<input type="checkbox"/>
34100456	Ingeniero Técnico Industrial Especialidad Electricidad (Intensificación Automática y Electrónica)	<input type="checkbox"/>
34100457	Ingeniero Técnico Industrial Especialidad Electricidad (Máquinas Eléctricas)	<input type="checkbox"/>
34100458	Ingeniero Técnico Industrial Especialidad Electrónica	<input type="checkbox"/>
34100459	Ingeniero Técnico Industrial Especialidad Mecánica (Construcción de Maquinaria)	<input type="checkbox"/>
34100460	Ingeniero Técnico Industrial Especialidad Mecánica (Estructura e Instalaciones Industriales)	<input type="checkbox"/>
34100461	Ingeniero Técnico Industrial Especialidad Organización Industrial	<input type="checkbox"/>
34100462	Ingeniero Técnico Industrial Especialidad Química	<input type="checkbox"/>
34100463	Ingeniero Técnico Industrial Especialidad Tejidos de Punto	<input type="checkbox"/>

34100465	Ingeniero Técnico Naval Especialidad Armamento del Buque	<input type="checkbox"/>
34100466	Ingeniero Técnico Naval Especialidad Estructuras del Buque	<input type="checkbox"/>
34100467	Ingeniero Técnico Naval Especialidad Monturas a Flote	<input type="checkbox"/>
34100468	Ingeniero Técnico Naval Especialidad Servicios del Buque	<input type="checkbox"/>
34101302	Diplomado en Ciencias Empresariales Opción Recursos Humanos	<input type="checkbox"/>
34101303	Diplomado en Ciencias Empresariales Opción Relaciones Internacionales de la Empresa y Lengua Extranjera	<input type="checkbox"/>
34101304	Diplomado en Ciencias Empresariales Orient.Curricul Comercialización y Comercio Exterior	<input type="checkbox"/>
34101305	Diplomado en Ciencias Empresariales Orient.Curricul Contabilidad y Auditoría	<input type="checkbox"/>
34101306	Diplomado en Ciencias Empresariales Orient.Curricul Dirección de Empresas	<input type="checkbox"/>
34101307	Diplomado en Ciencias Empresariales Orient.Curricul Dirección Financiera y Tributación de la Empresa	<input type="checkbox"/>
34101308	Diplomado en Ciencias Empresariales Orientación Comercialización y Comercio Exterior	<input type="checkbox"/>
34101309	Diplomado en Ciencias Empresariales Orientación Comercio Exterior	<input type="checkbox"/>
34101310	Diplomado en Ciencias Empresariales Orientación Contabilidad y Auditoría	<input type="checkbox"/>
34101311	Diplomado en Ciencias Empresariales Orientación Dirección de Empresas	<input type="checkbox"/>
34101312	Diplomado en Ciencias Empresariales Orientación Dirección Financiera y Tributación de la Empresa	<input type="checkbox"/>
34101313	Diplomado en Ciencias Empresariales Orientación Financiación	<input type="checkbox"/>
34101314	Diplomado en Ciencias Empresariales Orientación Gestión Financiera y Contable	<input type="checkbox"/>
34101315	Diplomado en Ciencias Empresariales Orientación Gestión Informatizada	<input type="checkbox"/>
34101316	Diplomado en Ciencias Empresariales Orientación Recursos Humanos	<input type="checkbox"/>
34101317	Diplomado en Educación Social Itinerario Animación Sociocultural	<input type="checkbox"/>
34101318	Diplomado en Educación Social Itinerario Animación sociocultural y Desarrollo comunitario.	<input type="checkbox"/>
34101319	Diplomado en Educación Social Itinerario Educación de Adultos	<input type="checkbox"/>
34101320	Diplomado en Educación Social Itinerario Inadaptación y Marginación Social.	<input type="checkbox"/>
34101321	Diplomado en Educación Social Opción Animación Sociocultural	<input type="checkbox"/>
34101322	Diplomado en Educación Social Opción Educación de Adultos	<input type="checkbox"/>
34101323	Diplomado en Educación Social Opción Educación Especializada	<input type="checkbox"/>
34101324	Diplomado en Estudios Empresariales	<input type="checkbox"/>
34101325	Maestro	<input type="checkbox"/>
34101326	Maestro Educación Primaria	<input type="checkbox"/>
34101327	Maestro Especialidad Educación Infantil Itinerario Ciencias de la Educación	<input type="checkbox"/>
34101328	Maestro Especialidad Educación Infantil Itinerario Ciencias Experimentales y Matemáticas	<input type="checkbox"/>
34101329	Maestro Especialidad Educación Infantil Itinerario Ciencias Sociales	<input type="checkbox"/>
34101330	Maestro Especialidad Educación Infantil Itinerario Educación Artística	<input type="checkbox"/>
34101331	Maestro Especialidad Educación Infantil Itinerario Expresión Plástica, Corporal, Musical	<input type="checkbox"/>
34101332	Maestro Especialidad Educación Infantil Itinerario Intervención Educativa	<input type="checkbox"/>
34101333	Maestro Especialidad Educación Infantil Itinerario Lengua y Literatura	<input type="checkbox"/>
34101334	Maestro Especialidad Educación Primaria Itinerario Ciencias de la Educación	<input type="checkbox"/>
34101335	Maestro Especialidad Educación Primaria Itinerario Ciencias Experimentales y Matemáticas	<input type="checkbox"/>

34101337	Maestro Especialidad Educación Primaria Itinerario Educación Artística	<input type="checkbox"/>
34101338	Maestro Especialidad Educación Primaria Itinerario Lengua y Literatura	<input type="checkbox"/>
34101339	Maestro Especialidad Lengua Extranjera () (Inglés)	<input type="checkbox"/>
34101340	Maestro Especialidad Lengua Extranjera () Inglés - Francés	<input type="checkbox"/>
34200102	Licenciado en Bellas Artes Especialidad Artes de la Imagen	<input type="checkbox"/>
34200103	Licenciado en Bellas Artes Especialidad Artes Plásticas Rama Escultura	<input type="checkbox"/>
34200104	Licenciado en Bellas Artes Especialidad Artes Plásticas Rama Grabado y Estampación	<input type="checkbox"/>
34200105	Licenciado en Bellas Artes Especialidad Artes Plásticas Rama Pintura	<input type="checkbox"/>
34200106	Licenciado en Bellas Artes Especialidad Audiovisuales	<input type="checkbox"/>
34200107	Licenciado en Bellas Artes Especialidad Conservación y Restauración	<input type="checkbox"/>
34200108	Licenciado en Bellas Artes Especialidad Conservación y Restauración de Obras de Arte	<input type="checkbox"/>
34200109	Licenciado en Bellas Artes Especialidad Dibujo	<input type="checkbox"/>
34200110	Licenciado en Bellas Artes Especialidad Diseño	<input type="checkbox"/>
34200111	Licenciado en Bellas Artes Especialidad Diseño Rama Diseño Ambiental	<input type="checkbox"/>
34200112	Licenciado en Bellas Artes Especialidad Diseño Rama Diseño Gráfico	<input type="checkbox"/>
34200113	Licenciado en Bellas Artes Especialidad Diseño y Audiovisuales	<input type="checkbox"/>
34200114	Licenciado en Bellas Artes Especialidad Escultura	<input type="checkbox"/>
34200115	Licenciado en Bellas Artes Especialidad Grabado	<input type="checkbox"/>
34200116	Licenciado en Bellas Artes Especialidad Grabado y Diseño	<input type="checkbox"/>
34200117	Licenciado en Bellas Artes Especialidad Imagen	<input type="checkbox"/>
34200118	Licenciado en Bellas Artes Especialidad Pintura	<input type="checkbox"/>
34200119	Licenciado en Bellas Artes Especialidad Restauración	<input type="checkbox"/>
34200120	Licenciado en Bellas Artes Especialidad Restauración Rama Restauración Escultórica	<input type="checkbox"/>
34200121	Licenciado en Bellas Artes Especialidad Restauración Rama Restauración Pictórica	<input type="checkbox"/>
34200122	Licenciado en Bellas Artes Especialidad Técnicas Gráficas	<input type="checkbox"/>
34200123	Licenciado en Filología Alemana Mención Filología árabe	<input type="checkbox"/>
34200124	Licenciado en Filología Alemana Mención Filología Catalana	<input type="checkbox"/>
34200125	Licenciado en Filología Alemana Mención Filología Clásica	<input type="checkbox"/>
34200126	Licenciado en Filología Alemana Mención Filología Eslava	<input type="checkbox"/>
34200127	Licenciado en Filología Alemana Mención Filología Francesa	<input type="checkbox"/>
34200128	Licenciado en Filología Alemana Mención Filología Gallega	<input type="checkbox"/>
34200130	Licenciado en Filología Alemana Mención Filología Hispánica	<input type="checkbox"/>
34200132	Licenciado en Filología Alemana Mención Filología Italiana	<input type="checkbox"/>
34200133	Licenciado en Filología Alemana Mención Filología Portuguesa	<input type="checkbox"/>
34200134	Licenciado en Filología Alemana Mención Filología Románica	<input type="checkbox"/>
34200135	Licenciado en Filología Alemana Mención Lingüística	<input type="checkbox"/>
34200136	Licenciado en Filología Alemana Mención Teoría de la Literatura y Literatura Comparada	<input type="checkbox"/>
34200137	Licenciado en Filología Árabe Especialidad Filología Semítica	<input type="checkbox"/>
34200138	Licenciado en Filología Árabe Especialidad Historia	<input type="checkbox"/>
34200139	Licenciado en Filología Árabe Especialidad Lengua y Literatura	<input type="checkbox"/>

34200141	Licenciado en Filología Árabe Mención Filología Alemana	<input type="checkbox"/>
34200142	Licenciado en Filología Árabe Mención Filología Catalana	<input type="checkbox"/>
34200143	Licenciado en Filología Árabe Mención Filología Clásica	<input type="checkbox"/>
34200144	Licenciado en Filología Árabe Mención Filología Eslava	<input type="checkbox"/>
34200145	Licenciado en Filología Árabe Mención Filología Francesa	<input type="checkbox"/>
34200146	Licenciado en Filología Árabe Mención Filología Gallega	<input type="checkbox"/>
34200147	Licenciado en Filología Árabe Mención Filología Hebrea	<input type="checkbox"/>
34200148	Licenciado en Filología Árabe Mención Filología Hispánica	<input type="checkbox"/>
34200149	Licenciado en Filología Árabe Mención Filología Inglesa	<input type="checkbox"/>
34200150	Licenciado en Filología Árabe Mención Filología Italiana	<input type="checkbox"/>
34200151	Licenciado en Filología Árabe Mención Filología Portuguesa	<input type="checkbox"/>
34200152	Licenciado en Filología Árabe Mención Filología Románica	<input type="checkbox"/>
34200153	Licenciado en Filología Árabe Mención Lingüística	<input type="checkbox"/>
34200154	Licenciado en Filología Árabe Mención Teoría de la Literatura y Literatura Comparada	<input type="checkbox"/>
34200155	Licenciado en Filología Catalana Itinerario General	<input type="checkbox"/>
34200156	Licenciado en Filología Catalana Itinerario Lengua Catalana	<input type="checkbox"/>
34200157	Licenciado en Filología Catalana Itinerario Literatura Catalana	<input type="checkbox"/>
34200158	Licenciado en Filología Catalana Mención Filología Alemana	<input type="checkbox"/>
34200159	Licenciado en Filología Catalana Mención Filología árabe	<input type="checkbox"/>
34200160	Licenciado en Filología Catalana Mención Filología Clásica	<input type="checkbox"/>
34200161	Licenciado en Filología Catalana Mención Filología Eslava	<input type="checkbox"/>
34200162	Licenciado en Filología Catalana Mención Filología Francesa	<input type="checkbox"/>
34200163	Licenciado en Filología Catalana Mención Filología Gallega	<input type="checkbox"/>
34200164	Licenciado en Filología Catalana Mención Filología Hebrea	<input type="checkbox"/>
34200165	Licenciado en Filología Catalana Mención Filología Hispánica	<input type="checkbox"/>
34200166	Licenciado en Filología Catalana Mención Filología Inglesa	<input type="checkbox"/>
34200167	Licenciado en Filología Catalana Mención Filología Italiana	<input type="checkbox"/>
34200168	Licenciado en Filología Catalana Mención Filología Portuguesa	<input type="checkbox"/>
34200169	Licenciado en Filología Catalana Mención Filología Románica	<input type="checkbox"/>
34200170	Licenciado en Filología Catalana Mención Lingüística	<input type="checkbox"/>
34200171	Licenciado en Filología Catalana Mención Teoría de la Literatura y Literatura Comparada	<input type="checkbox"/>
34200172	Licenciado en Filología Clásica Especialidad Filología Griega	<input type="checkbox"/>
34200173	Licenciado en Filología Clásica Especialidad Filología Griega y Latina	<input type="checkbox"/>
34200174	Licenciado en Filología Clásica Especialidad Filología Latina	<input type="checkbox"/>
34200175	Licenciado en Filología Clásica Itinerario Filología Griega	<input type="checkbox"/>
34200176	Licenciado en Filología Clásica Itinerario Filología Latina	<input type="checkbox"/>
34200177	Licenciado en Filología Clásica Itinerario Lingüística Griega-Latina	<input type="checkbox"/>
34200178	Licenciado en Filología Clásica Itinerario Literatura Griega-Latina	<input type="checkbox"/>
34200179	Licenciado en Filología Clásica Mención Filología Alemana	<input type="checkbox"/>
34200180	Licenciado en Filología Clásica Mención Filología árabe	<input type="checkbox"/>

34200182	Licenciado en Filología Clásica Mención Filología Eslava	<input type="checkbox"/>
34200183	Licenciado en Filología Clásica Mención Filología Francesa	<input type="checkbox"/>
34200184	Licenciado en Filología Clásica Mención Filología Gallega	<input type="checkbox"/>
34200185	Licenciado en Filología Clásica Mención Filología Hebrea	<input type="checkbox"/>
34200186	Licenciado en Filología Clásica Mención Filología Hispánica	<input type="checkbox"/>
34200187	Licenciado en Filología Clásica Mención Filología Inglesa	<input type="checkbox"/>
34200188	Licenciado en Filología Clásica Mención Filología Italiana	<input type="checkbox"/>
34200189	Licenciado en Filología Clásica Mención Filología Portuguesa	<input type="checkbox"/>
34200190	Licenciado en Filología Clásica Mención Filología Románica	<input type="checkbox"/>
34200191	Licenciado en Filología Clásica Mención Lingüística	<input type="checkbox"/>
34200192	Licenciado en Filología Clásica Mención Teoría de la Literatura y Literatura Comparada	<input type="checkbox"/>
34200193	Licenciado en Filología Eslava Especialidad Búlgara	<input type="checkbox"/>
34200194	Licenciado en Filología Eslava Especialidad Checa	<input type="checkbox"/>
34200195	Licenciado en Filología Eslava Especialidad Eslovaca	<input type="checkbox"/>
34200196	Licenciado en Filología Eslava Especialidad Polaca	<input type="checkbox"/>
34200197	Licenciado en Filología Eslava Mención Filología Alemana	<input type="checkbox"/>
34200198	Licenciado en Filología Eslava Mención Filología árabe	<input type="checkbox"/>
34200199	Licenciado en Filología Eslava Mención Filología Catalana	<input type="checkbox"/>
34200201	Licenciado en Biología Especialidad Ambiental	<input type="checkbox"/>
34200202	Licenciado en Biología Especialidad Biología Agroalimentaria y Biotecnología	<input type="checkbox"/>
34200203	Licenciado en Biología Especialidad Biología Ambiental	<input type="checkbox"/>
34200204	Licenciado en Biología Especialidad Biología Ambiental y de Sistemas	<input type="checkbox"/>
34200205	Licenciado en Biología Especialidad Biología Celular y Molecular	<input type="checkbox"/>
34200206	Licenciado en Biología Especialidad Biología de Organismos y Sistemas	<input type="checkbox"/>
34200207	Licenciado en Biología Especialidad Biología Fundamental	<input type="checkbox"/>
34200208	Licenciado en Biología Especialidad Biología Marina	<input type="checkbox"/>
34200209	Licenciado en Biología Especialidad Biología Sanitaria	<input type="checkbox"/>
34200210	Licenciado en Biología Especialidad Biología Vegetal	<input type="checkbox"/>
34200211	Licenciado en Biología Especialidad Biotecnología	<input type="checkbox"/>
34200212	Licenciado en Biología Especialidad Genética	<input type="checkbox"/>
34200213	Licenciado en Biología Especialidad Neurobiología	<input type="checkbox"/>
34200214	Licenciado en Biología Especialidad Zoología	<input type="checkbox"/>
34200215	Licenciado en Biología Itinerario Biología Experimental	<input type="checkbox"/>
34200216	Licenciado en Biología Itinerario Gestión de Espacios	<input type="checkbox"/>
34200217	Licenciado en Biología Opción Biología Ambiental	<input type="checkbox"/>
34200218	Licenciado en Biología Opción Biología Ambiental y Sanitaria	<input type="checkbox"/>
34200219	Licenciado en Biología Opción Biología Animal	<input type="checkbox"/>
34200220	Licenciado en Biología Opción Biología Celular y Molecular	<input type="checkbox"/>
34200221	Licenciado en Biología Opción Biología de Organismos.	<input type="checkbox"/>
34200222	Licenciado en Biología Opción Biología Fundamental y Biotecnología.	<input type="checkbox"/>

34200224	Licenciado en Biología Opción Biología Vegetal	<input type="checkbox"/>
34200225	Licenciado en Biología Orientación Biología Fundamental y Sanitaria	<input type="checkbox"/>
34200226	Licenciado en Biología Orientación Biología y conservación de Espacios Naturales	<input type="checkbox"/>
34200227	Licenciado en Biología Rama Biología Fundamental	<input type="checkbox"/>
34200228	Licenciado en Biología Rama Biología Fundamental Especialidad Biología Celular y Genética	<input type="checkbox"/>
34200229	Licenciado en Biología Rama Biología Fundamental Especialidad Microbiología	<input type="checkbox"/>
34200230	Licenciado en Biología Rama Organismos y Sistemas	<input type="checkbox"/>
34200231	Licenciado en Biología Rama Organismos y Sistemas Especialidad Biología Animal	<input type="checkbox"/>
34200232	Licenciado en Biología Rama Organismos y Sistemas Especialidad Biología Vegetal y Ecología	<input type="checkbox"/>
34200233	Licenciado en Ciencias del Mar Orientación Medio Ambiente y Contaminación Marina	<input type="checkbox"/>
34200234	Licenciado en Ciencias del Mar Orientación Recursos no vivos	<input type="checkbox"/>
34200235	Licenciado en Ciencias del Mar Orientación Recursos Vivos	<input type="checkbox"/>
34200236	Licenciado en Física Especialidad Electrónica	<input type="checkbox"/>
34200237	Licenciado en Física Especialidad Física de Materiales	<input type="checkbox"/>
34200238	Licenciado en Física Especialidad Física Fundamental	<input type="checkbox"/>
34200239	Licenciado en Física Opción Electrónica	<input type="checkbox"/>
34200240	Licenciado en Física Opción Física de las Partículas	<input type="checkbox"/>
34200241	Licenciado en Física Opción Física de Materiales	<input type="checkbox"/>
34200242	Licenciado en Física Opción Física Fundamental	<input type="checkbox"/>
34200243	Licenciado en Física Opción Optoelectrónica	<input type="checkbox"/>
34200244	Licenciado en Geología Especialidad Análisis y Evaluación de las cuencas sedimentarias.	<input type="checkbox"/>
34200245	Licenciado en Geología Especialidad Hidrogeología, Ingeniería Geológica y Geología Medioambiental.	<input type="checkbox"/>
34200246	Licenciado en Geología Especialidad Paleontología	<input type="checkbox"/>
34200247	Licenciado en Geología Especialidad Petrología y Geología Estructural.	<input type="checkbox"/>
34200248	Licenciado en Geología Especialidad Recursos Minerales	<input type="checkbox"/>
34200249	Licenciado en Matemáticas Especialidad Estadística	<input type="checkbox"/>
34200250	Licenciado en Matemáticas Especialidad Estadística e Investigación Operativa	<input type="checkbox"/>
34200251	Licenciado en Matemáticas Especialidad Matemática Aplicada	<input type="checkbox"/>
34200252	Licenciado en Matemáticas Especialidad Matemática Aplicada y Computación	<input type="checkbox"/>
34200253	Licenciado en Matemáticas Especialidad Matemática Fundamental	<input type="checkbox"/>
34200254	Licenciado en Matemáticas Especialidad Matemática Pura	<input type="checkbox"/>
34200255	Licenciado en Matemáticas Especialidad Matemáticas Generales	<input type="checkbox"/>
34200256	Licenciado en Matemáticas Especialidad Matemáticas y Computación	<input type="checkbox"/>
34200257	Licenciado en Matemáticas Opción Estadística	<input type="checkbox"/>
34200258	Licenciado en Matemáticas Opción Matemática Aplicada y Computación	<input type="checkbox"/>
34200259	Licenciado en Química Orientación Biorgánica	<input type="checkbox"/>
34200260	Licenciado en Química Orientación Ciencia de Materiales	<input type="checkbox"/>
34200261	Licenciado en Química Orientación Química de los Alimentos	<input type="checkbox"/>
34200262	Licenciado en Química Orientación Química del Medio Ambiente	<input type="checkbox"/>

34200301	30200305	Derecho	<input type="checkbox"/>
34200303		Licenciado en Administración y Dirección de Empresas Especialidad Comercialización	<input type="checkbox"/>
34200304		Licenciado en Administración y Dirección de Empresas Especialidad Contabilidad	<input type="checkbox"/>
34200305		Licenciado en Administración y Dirección de Empresas Especialidad Contabilidad y Auditoría	<input type="checkbox"/>
34200306		Licenciado en Administración y Dirección de Empresas Especialidad Contabilidad y Fiscalidad	<input type="checkbox"/>
34200307		Licenciado en Administración y Dirección de Empresas Especialidad Dirección	<input type="checkbox"/>
34200308		Licenciado en Administración y Dirección de Empresas Especialidad Dirección Comercial	<input type="checkbox"/>
34200309		Licenciado en Administración y Dirección de Empresas Especialidad Dirección de Empresas Internacionales	<input type="checkbox"/>
34200310		Licenciado en Administración y Dirección de Empresas Especialidad Dirección de Empresas Turísticas	<input type="checkbox"/>
34200311		Licenciado en Administración y Dirección de Empresas Especialidad Dirección de las Administraciones Públicas	<input type="checkbox"/>
34200312		Licenciado en Administración y Dirección de Empresas Especialidad Dirección de Marketing	<input type="checkbox"/>
34200313		Licenciado en Administración y Dirección de Empresas Especialidad Dirección de Recursos Humanos en la Empresa	<input type="checkbox"/>
34200314		Licenciado en Administración y Dirección de Empresas Especialidad Dirección Empresarial	<input type="checkbox"/>
34200315		Licenciado en Administración y Dirección de Empresas Especialidad Dirección Financiera	<input type="checkbox"/>
34200316		Licenciado en Administración y Dirección de Empresas Especialidad Dirección General	<input type="checkbox"/>
34200317		Licenciado en Administración y Dirección de Empresas Especialidad Dirección General de Empresas	<input type="checkbox"/>
34200318		Licenciado en Administración y Dirección de Empresas Especialidad Dirección General y Recursos Humanos	<input type="checkbox"/>
34200319		Licenciado en Administración y Dirección de Empresas Especialidad Financiación	<input type="checkbox"/>
34200320		Licenciado en Administración y Dirección de Empresas Especialidad Finanzas	<input type="checkbox"/>
34200321		Licenciado en Administración y Dirección de Empresas Especialidad Sector Turístico	<input type="checkbox"/>
34200322		Licenciado en Administración y Dirección de Empresas Itine.Curricul. Contabilidad y Finanzas	<input type="checkbox"/>
34200323		Licenciado en Administración y Dirección de Empresas Itine.Curricul. Dirección General	<input type="checkbox"/>
34200324		Licenciado en Administración y Dirección de Empresas Itine.Curricul. Marketing (Dirección Comercial)	<input type="checkbox"/>
34200325		Licenciado en Administración y Dirección de Empresas Itinerario Comercialización (Marketing)	<input type="checkbox"/>
34200326		Licenciado en Administración y Dirección de Empresas Itinerario Contabilidad y Auditoría	<input type="checkbox"/>
34200327		Licenciado en Administración y Dirección de Empresas Itinerario Dirección (Management)	<input type="checkbox"/>
34200328		Licenciado en Administración y Dirección de Empresas Itinerario Dirección de Empresas	<input type="checkbox"/>
34200329		Licenciado en Administración y Dirección de Empresas Itinerario Dirección Estratégica de la Empresa	<input type="checkbox"/>
34200330		Licenciado en Administración y Dirección de Empresas Itinerario Dirección Financiera	<input type="checkbox"/>
34200331		Licenciado en Administración y Dirección de Empresas Itinerario Economía Empresarial	<input type="checkbox"/>
34200332		Licenciado en Administración y Dirección de Empresas Itinerario Finanzas	<input type="checkbox"/>
34200333		Licenciado en Administración y Dirección de Empresas Itinerario Finanzas y Contabilidad	<input type="checkbox"/>
34200334		Licenciado en Administración y Dirección de Empresas Itinerario Marketing	<input type="checkbox"/>
34200335		Licenciado en Administración y Dirección de Empresas Línea Curricul. Actuarial	<input type="checkbox"/>
34200336		Licenciado en Administración y Dirección de Empresas Línea Curricul. Administración Pública y Fiscal	<input type="checkbox"/>

Estrategia de Empresas.

34200338	Licenciado en Administración y Dirección de Empresas Línea Curricul. Contabilidad	<input type="checkbox"/>
34200339	Licenciado en Administración y Dirección de Empresas Línea Curricul. Contabilidad y Auditoría	<input type="checkbox"/>
34200340	Licenciado en Administración y Dirección de Empresas Línea Curricul. Dirección Comercial	<input type="checkbox"/>
34200341	Licenciado en Administración y Dirección de Empresas Línea Curricul. Dirección Financiera	<input type="checkbox"/>
34200342	Licenciado en Administración y Dirección de Empresas Línea Curricul. Dirección General	<input type="checkbox"/>
34200343	Licenciado en Administración y Dirección de Empresas Línea Curricul. Gestión financiera y de información	<input type="checkbox"/>
34200344	Licenciado en Administración y Dirección de Empresas Línea Curricul. Marketing	<input type="checkbox"/>
34200345	Licenciado en Administración y Dirección de Empresas Línea Curricul. Teoría Económica de la Empresa	<input type="checkbox"/>
34200346	Licenciado en Administración y Dirección de Empresas Opción Auditoría y Control de Gestión	<input type="checkbox"/>
34200347	Licenciado en Administración y Dirección de Empresas Opción Comercialización	<input type="checkbox"/>
34200348	Licenciado en Administración y Dirección de Empresas Opción Dirección	<input type="checkbox"/>
34200349	Licenciado en Administración y Dirección de Empresas Opción Finanzas	<input type="checkbox"/>
34200350	Licenciado en Administración y Dirección de Empresas Orientación Comercialización	<input type="checkbox"/>
34200351	Licenciado en Administración y Dirección de Empresas Orientación Contabilidad y Auditoría	<input type="checkbox"/>
34200352	Licenciado en Administración y Dirección de Empresas Orientación Dirección	<input type="checkbox"/>
34200353	Licenciado en Administración y Dirección de Empresas Orientación Financiación	<input type="checkbox"/>
34200354	Licenciado en Ciencias de la Actividad Física y del Deporte Itinerario Actividad Física, Salud y Recreación	<input type="checkbox"/>
34200355	Licenciado en Ciencias de la Actividad Física y del Deporte Itinerario Entrenamiento Deportivo	<input type="checkbox"/>
34200356	Licenciado en Ciencias de la Actividad Física y del Deporte Itinerario Planificación y Gestión Deportiva	<input type="checkbox"/>
34200357	Licenciado en Ciencias Económicas	<input type="checkbox"/>
34200358	Licenciado en Ciencias Políticas	<input type="checkbox"/>
34200359	Licenciado en Ciencias Políticas y de la Administración Especialidad	<input type="checkbox"/>
34200360	Licenciado en Ciencias Políticas y de la Administración Especialidad Administración Pública	<input type="checkbox"/>
34200361	Licenciado en Ciencias Políticas y de la Administración Especialidad Análisis Político	<input type="checkbox"/>
34200362	Licenciado en Ciencias Políticas y de la Administración Especialidad Estudios de Administración Pública	<input type="checkbox"/>
34200363	Licenciado en Ciencias Políticas y de la Administración Especialidad Estudios Internacionales	<input type="checkbox"/>
34200364	Licenciado en Ciencias Políticas y de la Administración Especialidad Estudios Políticos	<input type="checkbox"/>
34200365	Licenciado en Ciencias Políticas y de la Administración Itinerario Administración y Políticas Públicas	<input type="checkbox"/>
34200366	Licenciado en Ciencias Políticas y de la Administración Itinerario Análisis Político	<input type="checkbox"/>
34200367	Licenciado en Ciencias Políticas y de la Administración Itinerario Relaciones Internacionales	<input type="checkbox"/>
34200368	Licenciado en Derecho Especialidad Derecho de la Empresa	<input type="checkbox"/>
34200369	Licenciado en Derecho Especialidad Derecho Privado	<input type="checkbox"/>
34200370	Licenciado en Derecho Especialidad Derecho Público	<input type="checkbox"/>
34200371	Licenciado en Derecho Rama Económico-Empresarial	<input type="checkbox"/>
34200372	Licenciado en Derecho Rama General	<input type="checkbox"/>
34200373	Licenciado en Economía Especialidad Análisis Económico	<input type="checkbox"/>

34200375	Licenciado en Economía Especialidad Economía Aplicada: Organización Industrial y Crecimiento Económico.	<input type="checkbox"/>
34200376	Licenciado en Economía Especialidad Economía Cuantitativa	<input type="checkbox"/>
34200377	Licenciado en Economía Especialidad Economía Financiera	<input type="checkbox"/>
34200378	Licenciado en Economía Especialidad Economía Internacional	<input type="checkbox"/>
34200379	Licenciado en Economía Especialidad Economía Internacional Aplicada	<input type="checkbox"/>
34200380	Licenciado en Economía Especialidad Economía Internacional y Desarrollo	<input type="checkbox"/>
34200381	Licenciado en Economía Especialidad Economía Monetaria y Fiscal	<input type="checkbox"/>
34200382	Licenciado en Economía Especialidad Economía Monetaria y Sector Público	<input type="checkbox"/>
34200383	Licenciado en Economía Especialidad Economía Pública	<input type="checkbox"/>
34200384	Licenciado en Economía Especialidad Economía Regional	<input type="checkbox"/>
34200385	Licenciado en Economía Especialidad Historia Económica Contemporánea.	<input type="checkbox"/>
34200386	Licenciado en Economía Especialidad Métodos cuantitativos y aplicaciones informáticas a la Economía	<input type="checkbox"/>
34200387	Licenciado en Economía Especialidad Sector Público	<input type="checkbox"/>
34200388	Licenciado en Economía Itine.Curricul. Economía Financiera	<input type="checkbox"/>
34200389	Licenciado en Economía Itine.Curricul. Sector Público	<input type="checkbox"/>
34200390	Licenciado en Economía Itinerario Análisis Económico	<input type="checkbox"/>
34200391	Licenciado en Economía Itinerario Análisis Económico Aplicado	<input type="checkbox"/>
34200392	Licenciado en Economía Itinerario Análisis Económico General	<input type="checkbox"/>
34200393	Licenciado en Economía Itinerario Análisis Económico y Métodos Cuantitativos	<input type="checkbox"/>
34200394	Licenciado en Economía Itinerario Crecimiento Económico y Economía Internacional	<input type="checkbox"/>
34200395	Licenciado en Economía Itinerario Economía del Sector Privado	<input type="checkbox"/>
34200396	Licenciado en Economía Itinerario Economía del Sector Público	<input type="checkbox"/>
34200397	Licenciado en Economía Itinerario Economía Pública	<input type="checkbox"/>
34200398	Licenciado en Economía Itinerario Economía y Gestión	<input type="checkbox"/>
34200399	Licenciado en Economía Itinerario Recursos y Medio Ambiente	<input type="checkbox"/>
34200401	Arquitecto Especialidad Edificación	<input type="checkbox"/>
34200402	Arquitecto Especialidad Proyecto, Urbanismo e Historia	<input type="checkbox"/>
34200403	Arquitecto Especialidad Urbanismo	<input type="checkbox"/>
34200404	Arquitecto Sección Restauración de Monumentos	<input type="checkbox"/>
34200405	Arquitecto Sección Urbanismo	<input type="checkbox"/>
34200406	Ingeniero Aeronáutico Especialidad Aeronaves, Misiles y Motores	<input type="checkbox"/>
34200407	Ingeniero Aeronáutico Especialidad Aeronaves, Misiles y Motores Opción Aeronaves	<input type="checkbox"/>
34200408	Ingeniero Aeronáutico Especialidad Aeronaves, Misiles y Motores Opción Propulsión y Misiles	<input type="checkbox"/>
34200409	Ingeniero Aeronáutico Especialidad Aeropuertos, Navegación y Transporte Aéreo	<input type="checkbox"/>
34200410	Ingeniero Aeronáutico Especialidad Aeropuertos, Navegación y Transporte Aéreo Opción Aeropuertos y Transporte Aéreo	<input type="checkbox"/>
34200411	Ingeniero Aeronáutico Especialidad Aeropuertos, Navegación y Transporte Aéreo Opción Navegación y Transporte Aéreo	<input type="checkbox"/>
34200412	Ingeniero Aeronáutico Sección Aeronaves e Ingenios	<input type="checkbox"/>

34200414	Ingeniero Aeronáutico Sección Motopropulsión	<input type="checkbox"/>
34200415	Ingeniero Agrónomo Especialidad Economía Agraria	<input type="checkbox"/>
34200416	Ingeniero Agrónomo Especialidad Economía Agrícola	<input type="checkbox"/>
34200417	Ingeniero Agrónomo Especialidad Economía y Sociología Agraria	<input type="checkbox"/>
34200418	Ingeniero Agrónomo Especialidad Fitotecnia	<input type="checkbox"/>
34200419	Ingeniero Agrónomo Especialidad Industrias Agrarias	<input type="checkbox"/>
34200420	Ingeniero Agrónomo Especialidad Industrias Agrícolas	<input type="checkbox"/>
34200421	Ingeniero Agrónomo Especialidad Ingeniería Rural	<input type="checkbox"/>
34200422	Ingeniero Agrónomo Especialidad Rama General	<input type="checkbox"/>
34200423	Ingeniero Agrónomo Especialidad Zootecnia	<input type="checkbox"/>
34200424	Ingeniero Agrónomo Sección Economía y Sociología Agraria	<input type="checkbox"/>
34200425	Ingeniero Agrónomo Sección Fitotecnia y Zootecnia	<input type="checkbox"/>
34200426	Ingeniero Agrónomo Sección Industrias Agrícolas	<input type="checkbox"/>
34200427	Ingeniero de Caminos, Canales y Puertos Especialidad Cimientos y Estructuras	<input type="checkbox"/>
34200428	Ingeniero de Caminos, Canales y Puertos Especialidad Estructuras	<input type="checkbox"/>
34200429	Ingeniero de Caminos, Canales y Puertos Especialidad Estructuras y Edificación	<input type="checkbox"/>
34200430	Ingeniero de Caminos, Canales y Puertos Especialidad Hidráulica y Energética	<input type="checkbox"/>
34200431	Ingeniero de Caminos, Canales y Puertos Especialidad Hidráulica, Oceanografía y Medio Ambiente	<input type="checkbox"/>
34200432	Ingeniero de Caminos, Canales y Puertos Especialidad Ingeniería Ambiental	<input type="checkbox"/>
34200433	Ingeniero de Caminos, Canales y Puertos Especialidad Ingeniería del Terreno	<input type="checkbox"/>
34200434	Ingeniero de Caminos, Canales y Puertos Especialidad Ordenación del Territorio y Urbanismo	<input type="checkbox"/>
34200435	Ingeniero de Caminos, Canales y Puertos Especialidad Ordenación del Territorio, Urbanismo y Transportes	<input type="checkbox"/>
34200436	Ingeniero de Caminos, Canales y Puertos Especialidad Puertos, Costas e Ingeniería Oceanográfica	<input type="checkbox"/>
34200437	Ingeniero de Caminos, Canales y Puertos Especialidad Transportes	<input type="checkbox"/>
34200438	Ingeniero de Caminos, Canales y Puertos Especialidad Transportes, Puertos y Urbanismo	<input type="checkbox"/>
34200439	Ingeniero de Caminos, Canales y Puertos Especialidad Urbanismo y Ordenación del Territorio	<input type="checkbox"/>
34200440	Ingeniero de Caminos, Canales y Puertos Itine.Curricul. Construcción, Organización y Gestión	<input type="checkbox"/>
34200441	Ingeniero de Caminos, Canales y Puertos Itine.Curricul. Urbanismo y Ordenación del Territorio	<input type="checkbox"/>
34200442	Ingeniero de Caminos, Canales y Puertos Sección Cimientos y Estructuras	<input type="checkbox"/>
34200443	Ingeniero de Caminos, Canales y Puertos Sección Construcción	<input type="checkbox"/>
34200444	Ingeniero de Caminos, Canales y Puertos Sección Construcción y Explotación de Puertos	<input type="checkbox"/>
34200445	Ingeniero de Caminos, Canales y Puertos Sección Hidráulica y Energética	<input type="checkbox"/>
34200446	Ingeniero de Caminos, Canales y Puertos Sección Transportes	<input type="checkbox"/>
34200447	Ingeniero de Caminos, Canales y Puertos Sección Urbanismo y Técnicas Municipales	<input type="checkbox"/>
34200448	Ingeniero de Minas Especialidad Combustibles y Energía	<input type="checkbox"/>
34200449	Ingeniero de Minas Especialidad Geología y Geofísica	<input type="checkbox"/>
34200450	Ingeniero de Minas Especialidad Laboreo y Explosivos	<input type="checkbox"/>
34200451	Ingeniero de Minas Especialidad Metalurgia y Mineralurgia	<input type="checkbox"/>

34200453	Ingeniero de Minas Intensificación Energética	<input type="checkbox"/>
34200454	Ingeniero de Minas Intensificación Energía	<input type="checkbox"/>
34200455	Ingeniero de Minas Intensificación Materiales	<input type="checkbox"/>
34200456	Ingeniero de Minas Sección Combustibles y Energía	<input type="checkbox"/>
34200457	Ingeniero de Minas Sección Geología y Prospección Geofísica	<input type="checkbox"/>
34200458	Ingeniero de Minas Sección Laboreo y Explosivos	<input type="checkbox"/>
34200459	Ingeniero de Minas Sección Mineralurgia y Metalurgia	<input type="checkbox"/>
34200460	Ingeniero de Montes Especialidad Industrias	<input type="checkbox"/>
34200461	Ingeniero de Montes Especialidad Industrias Forestales	<input type="checkbox"/>
34200462	Ingeniero de Montes Especialidad Silvopascicultura	<input type="checkbox"/>
34200463	Ingeniero de Montes Orient.Curricul Gestión del Medio Ambiente Natural	<input type="checkbox"/>
34200464	Ingeniero de Montes Orient.Curricul Industrias Forestales	<input type="checkbox"/>
34200465	Ingeniero de Montes Orient.Curricul Silvopascicultura	<input type="checkbox"/>
34200466	Ingeniero de Montes Sección Explotaciones e Industrias Forestales	<input type="checkbox"/>
34200467	Ingeniero de Montes Sección Silvopascicultura	<input type="checkbox"/>
34200468	Ingeniero de Telecomunicación Área Comunicación-Radio	<input type="checkbox"/>
34200469	Ingeniero de Telecomunicación Área Comunicación-Transmisión	<input type="checkbox"/>
34200470	Ingeniero de Telecomunicación Área Control de Sistemas y Procesos	<input type="checkbox"/>
34200471	Ingeniero de Telecomunicación Área Informática-Transmisión	<input type="checkbox"/>
34200472	Ingeniero de Telecomunicación Especialidad Comunicaciones	<input type="checkbox"/>
34200473	Ingeniero de Telecomunicación Especialidad Comunicaciones Intensificación Bioingeniería	<input type="checkbox"/>
34200474	Ingeniero de Telecomunicación Especialidad Comunicaciones Intensificación Control	<input type="checkbox"/>
34200475	Ingeniero de Telecomunicación Especialidad Comunicaciones Intensificación Gestión de la tecnología	<input type="checkbox"/>
34200476	Ingeniero de Telecomunicación Especialidad Control de procesos	<input type="checkbox"/>
34200477	Ingeniero de Telecomunicación Especialidad Electrónica	<input type="checkbox"/>
34200478	Ingeniero de Telecomunicación Especialidad Electrónica Intensificación Bioingeniería	<input type="checkbox"/>
34200479	Ingeniero de Telecomunicación Especialidad Electrónica Intensificación Control	<input type="checkbox"/>
34200480	Ingeniero de Telecomunicación Especialidad Electrónica Intensificación Gestión de la tecnología	<input type="checkbox"/>
34200481	Ingeniero de Telecomunicación Especialidad Microelectrónica	<input type="checkbox"/>
34200482	Ingeniero de Telecomunicación Especialidad Radiocomunicaciones	<input type="checkbox"/>
34200483	Ingeniero de Telecomunicación Especialidad Señales y Radiocomunicación	<input type="checkbox"/>
34200484	Ingeniero de Telecomunicación Especialidad Telecomunicación	<input type="checkbox"/>
34200485	Ingeniero de Telecomunicación Especialidad Telemática	<input type="checkbox"/>
34200486	Ingeniero de Telecomunicación Especialidad Telemática Intensificación Bioingeniería	<input type="checkbox"/>
34200487	Ingeniero de Telecomunicación Especialidad Telemática Intensificación Control	<input type="checkbox"/>
34200488	Ingeniero de Telecomunicación Especialidad Telemática Intensificación Gestión de la Tecnología	<input type="checkbox"/>
34200489	Ingeniero de Telecomunicación Sección Electrónica	<input type="checkbox"/>
34200490	Ingeniero de Telecomunicación Sección Transmisiones	<input type="checkbox"/>

34200492	Ingeniero Industrial Especialidad Electricidad	<input type="checkbox"/>
34200493	Ingeniero Industrial Especialidad Electricidad (Intensificación Automática y Electrónica)	<input type="checkbox"/>
34200494	Ingeniero Industrial Especialidad Electricidad (Intensificación Electrotecnia)	<input type="checkbox"/>
34200495	Ingeniero Industrial Especialidad Electricidad y Control	<input type="checkbox"/>
34200496	Ingeniero Industrial Especialidad Electrónica	<input type="checkbox"/>
34200497	Ingeniero Industrial Especialidad Electrónica y Automática	<input type="checkbox"/>
34200498	Ingeniero Industrial Especialidad Electrónica y Automática Industriales	<input type="checkbox"/>
34200499	Ingeniero Industrial Especialidad Electrotecnia	<input type="checkbox"/>
34200501	Licenciado en Farmacia Orientación Analítico-Clínica	<input type="checkbox"/>
34200502	Licenciado en Farmacia Orientación Asistencial	<input type="checkbox"/>
34200503	Licenciado en Farmacia Orientación Bioquímica	<input type="checkbox"/>
34200504	Licenciado en Farmacia Orientación Bioquímico-Sanitaria	<input type="checkbox"/>
34200505	Licenciado en Farmacia Orientación Biotecnológica	<input type="checkbox"/>
34200506	Licenciado en Farmacia Orientación Clínico-Sanitaria	<input type="checkbox"/>
34200507	Licenciado en Farmacia Orientación Dietético-Farmacéutica	<input type="checkbox"/>
34200508	Licenciado en Farmacia Orientación Ecología	<input type="checkbox"/>
34200509	Licenciado en Farmacia Orientación Ecológica	<input type="checkbox"/>
34200510	Licenciado en Farmacia Orientación Ecológica y de Sanidad Ambiental	<input type="checkbox"/>
34200511	Licenciado en Farmacia Orientación Farmacia Práctica	<input type="checkbox"/>
34200512	Licenciado en Farmacia Orientación Industrial	<input type="checkbox"/>
34200513	Licenciado en Farmacia Orientación Industrial y Biotecnológica	<input type="checkbox"/>
34200514	Licenciado en Farmacia Orientación Oficina de Farmacia y Farmacia Clínica.	<input type="checkbox"/>
34200515	Licenciado en Farmacia Orientación Productos Naturales	<input type="checkbox"/>
34200516	Licenciado en Farmacia Orientación Productos Naturales y Fitoterapia	<input type="checkbox"/>
34200517	Licenciado en Farmacia Orientación Sanidad Alimentaria	<input type="checkbox"/>
34200518	Licenciado en Farmacia Orientación Sanidad Ambiental	<input type="checkbox"/>
34200519	Licenciado en Farmacia Orientación Sanitaria	<input type="checkbox"/>
34200520	Licenciado en Veterinaria Especialidad Bromatología, Sanidad y Tecnología de los Alimentos	<input type="checkbox"/>
34200521	Licenciado en Veterinaria Especialidad Medicina y Sanidad	<input type="checkbox"/>
34200522	Licenciado en Veterinaria Especialidad Medicina y Sanidad Animal	<input type="checkbox"/>
34200523	Licenciado en Veterinaria Especialidad Producción Animal y Economía	<input type="checkbox"/>
34200524	Licenciado en Veterinaria Especialidad Sanidad y Bromatología	<input type="checkbox"/>
34200525	Licenciado en Veterinaria Especialidad Zootecnia	<input type="checkbox"/>
34200526	Licenciado en Veterinaria Grupo Clínicas y Epizootología	<input type="checkbox"/>
34200527	Licenciado en Veterinaria Grupo Producción Animal y Economía	<input type="checkbox"/>
34200528	Licenciado en Veterinaria Grupo Sanidad e Industria de los Alimentos	<input type="checkbox"/>
34201101	Licenciado en Filología Eslava Mención Filología Clásica	<input type="checkbox"/>
34201102	Licenciado en Filología Eslava Mención Filología Francesa	<input type="checkbox"/>
34201103	Licenciado en Filología Eslava Mención Filología Gallega	<input type="checkbox"/>
34201104	Licenciado en Filología Eslava Mención Filología Hebrea	<input type="checkbox"/>

34201106	Licenciado en Filología Eslava Mención Filología Inglesa	<input type="checkbox"/>
34201107	Licenciado en Filología Eslava Mención Filología Italiana	<input type="checkbox"/>
34201108	Licenciado en Filología Eslava Mención Filología Portuguesa	<input type="checkbox"/>
34201109	Licenciado en Filología Eslava Mención Filología Románica	<input type="checkbox"/>
34201110	Licenciado en Filología Eslava Mención Lingüística	<input type="checkbox"/>
34201111	Licenciado en Filología Eslava Mención Teoría de la Literatura y Literatura Comparada	<input type="checkbox"/>
34201112	Licenciado en Filología Francesa Itinerario Lengua Francesa	<input type="checkbox"/>
34201113	Licenciado en Filología Francesa Itinerario Lingüística aplicada a los estudios de francés	<input type="checkbox"/>
34201114	Licenciado en Filología Francesa Itinerario Literatura Francesa	<input type="checkbox"/>
34201115	Licenciado en Filología Francesa Mención Filología Alemana	<input type="checkbox"/>
34201116	Licenciado en Filología Francesa Mención Filología árabe	<input type="checkbox"/>
34201117	Licenciado en Filología Francesa Mención Filología Catalana	<input type="checkbox"/>
34201118	Licenciado en Filología Francesa Mención Filología Clásica	<input type="checkbox"/>
34201119	Licenciado en Filología Francesa Mención Filología Eslava	<input type="checkbox"/>
34201120	Licenciado en Filología Francesa Mención Filología Gallega	<input type="checkbox"/>
34201121	Licenciado en Filología Francesa Mención Filología Hebrea	<input type="checkbox"/>
34201122	Licenciado en Filología Francesa Mención Filología Hispánica	<input type="checkbox"/>
34201123	Licenciado en Filología Francesa Mención Filología Inglesa	<input type="checkbox"/>
34201124	Licenciado en Filología Francesa Mención Filología Italiana	<input type="checkbox"/>
34201125	Licenciado en Filología Francesa Mención Filología Portuguesa	<input type="checkbox"/>
34201126	Licenciado en Filología Francesa Mención Filología Románica	<input type="checkbox"/>
34201127	Licenciado en Filología Francesa Mención Lingüística	<input type="checkbox"/>
34201128	Licenciado en Filología Francesa Mención Teoría de la Literatura y Literatura Comparada	<input type="checkbox"/>
34201129	Licenciado en Filología Gallega Mención Filología Alemana	<input type="checkbox"/>
34201130	Licenciado en Filología Gallega Mención Filología árabe	<input type="checkbox"/>
34201131	Licenciado en Filología Gallega Mención Filología Catalana	<input type="checkbox"/>
34201132	Licenciado en Filología Gallega Mención Filología Clásica	<input type="checkbox"/>
34201133	Licenciado en Filología Gallega Mención Filología Eslava	<input type="checkbox"/>
34201134	Licenciado en Filología Gallega Mención Filología Francesa	<input type="checkbox"/>
34201135	Licenciado en Filología Gallega Mención Filología Hebrea	<input type="checkbox"/>
34201136	Licenciado en Filología Gallega Mención Filología Hispánica	<input type="checkbox"/>
34201137	Licenciado en Filología Gallega Mención Filología Inglesa	<input type="checkbox"/>
34201138	Licenciado en Filología Gallega Mención Filología Italiana	<input type="checkbox"/>
34201139	Licenciado en Filología Gallega Mención Filología Portuguesa	<input type="checkbox"/>
34201140	Licenciado en Filología Gallega Mención Filología Románica	<input type="checkbox"/>
34201141	Licenciado en Filología Gallega Mención Lingüística	<input type="checkbox"/>
34201142	Licenciado en Filología Gallega Mención Teoría de la Literatura y Literatura Comparada	<input type="checkbox"/>
34201143	Licenciado en Filología Hebrea Mención Filología Alemana	<input type="checkbox"/>
34201144	Licenciado en Filología Hebrea Mención Filología árabe	<input type="checkbox"/>
34201145	Licenciado en Filología Hebrea Mención Filología Catalana	<input type="checkbox"/>

34201147	Licenciado en Filología Hebrea Mención Filología Eslava	<input type="checkbox"/>
34201148	Licenciado en Filología Hebrea Mención Filología Francesa	<input type="checkbox"/>
34201149	Licenciado en Filología Hebrea Mención Filología Gallega	<input type="checkbox"/>
34201150	Licenciado en Filología Hebrea Mención Filología Hispánica	<input type="checkbox"/>
34201151	Licenciado en Filología Hebrea Mención Filología Inglesa	<input type="checkbox"/>
34201152	Licenciado en Filología Hebrea Mención Filología Italiana	<input type="checkbox"/>
34201153	Licenciado en Filología Hebrea Mención Filología Portuguesa	<input type="checkbox"/>
34201154	Licenciado en Filología Hebrea Mención Filología Románica	<input type="checkbox"/>
34201155	Licenciado en Filología Hebrea Mención Lingüística	<input type="checkbox"/>
34201156	Licenciado en Filología Hebrea Mención Teoría de la Literatura y Literatura Comparada	<input type="checkbox"/>
34201157	Licenciado en Filología Hispánica Especialidad Lingüística Española	<input type="checkbox"/>
34201158	Licenciado en Filología Hispánica Especialidad Literatura Española	<input type="checkbox"/>
34201159	Licenciado en Filología Hispánica Itine.Especial. Filología Española	<input type="checkbox"/>
34201160	Licenciado en Filología Hispánica Itine.Especial. Lengua Española	<input type="checkbox"/>
34201161	Licenciado en Filología Hispánica Itine.Especial. Lengua y Literatura Española	<input type="checkbox"/>
34201162	Licenciado en Filología Hispánica Itine.Especial. Literatura Española	<input type="checkbox"/>
34201163	Licenciado en Filología Hispánica Itinerario Lengua Española	<input type="checkbox"/>
34201164	Licenciado en Filología Hispánica Itinerario Lengua y Literatura Española	<input type="checkbox"/>
34201165	Licenciado en Filología Hispánica Itinerario Literatura Española	<input type="checkbox"/>
34201166	Licenciado en Filología Hispánica Mención Filología Alemana	<input type="checkbox"/>
34201167	Licenciado en Filología Hispánica Mención Filología árabe	<input type="checkbox"/>
34201168	Licenciado en Filología Hispánica Mención Filología Catalana	<input type="checkbox"/>
34201169	Licenciado en Filología Hispánica Mención Filología Clásica	<input type="checkbox"/>
34201170	Licenciado en Filología Hispánica Mención Filología Eslava	<input type="checkbox"/>
34201171	Licenciado en Filología Hispánica Mención Filología Francesa	<input type="checkbox"/>
34201172	Licenciado en Filología Hispánica Mención Filología Gallega	<input type="checkbox"/>
34201173	Licenciado en Filología Hispánica Mención Filología Hebrea	<input type="checkbox"/>
34201174	Licenciado en Filología Hispánica Mención Filología Inglesa	<input type="checkbox"/>
34201175	Licenciado en Filología Hispánica Mención Filología Italiana	<input type="checkbox"/>
34201176	Licenciado en Filología Hispánica Mención Filología Portuguesa	<input type="checkbox"/>
34201177	Licenciado en Filología Hispánica Mención Filología Románica	<input type="checkbox"/>
34201178	Licenciado en Filología Hispánica Mención Lingüística	<input type="checkbox"/>
34201179	Licenciado en Filología Hispánica Mención Teoría de la Literatura y Literatura Comparada	<input type="checkbox"/>
34201180	Licenciado en Filología Hispánica Orientación Lengua	<input type="checkbox"/>
34201181	Licenciado en Filología Hispánica Orientación Literatura	<input type="checkbox"/>
34201182	Licenciado en Filología Hispánica Sección Español	<input type="checkbox"/>
34201183	Licenciado en Filología Hispánica Sección Gallego-Portugués	<input type="checkbox"/>
34201184	Licenciado en Filología Inglesa Especialidad	<input type="checkbox"/>
34201185	Licenciado en Filología Inglesa Especialidad Lingüística Inglesa	<input type="checkbox"/>
34201186	Licenciado en Filología Inglesa Especialidad Literaturas en Lengua Inglesa	<input type="checkbox"/>

34201188	Licenciado en Filología Inglesa Itinerario Lingüística Aplicada a la enseñanza del inglés	<input type="checkbox"/>
34201189	Licenciado en Filología Inglesa Itinerario Literatura Inglesa	<input type="checkbox"/>
34201190	Licenciado en Filología Inglesa Mención Filología Alemana	<input type="checkbox"/>
34201191	Licenciado en Filología Inglesa Mención Filología árabe	<input type="checkbox"/>
34201192	Licenciado en Filología Inglesa Mención Filología Catalana	<input type="checkbox"/>
34201193	Licenciado en Filología Inglesa Mención Filología Clásica	<input type="checkbox"/>
34201194	Licenciado en Filología Inglesa Mención Filología Eslava	<input type="checkbox"/>
34201195	Licenciado en Filología Inglesa Mención Filología Francesa	<input type="checkbox"/>
34201196	Licenciado en Filología Inglesa Mención Filología Gallega	<input type="checkbox"/>
34201197	Licenciado en Filología Inglesa Mención Filología Hebrea	<input type="checkbox"/>
34201198	Licenciado en Filología Inglesa Mención Filología Hispánica	<input type="checkbox"/>
34201199	Licenciado en Filología Inglesa Mención Filología Italiana	<input type="checkbox"/>
34201301	Licenciado en Economía Itinerario Teoría Económica Internacional	<input type="checkbox"/>
34201302	Licenciado en Economía Línea Curricul. Administración Pública.	<input type="checkbox"/>
34201303	Licenciado en Economía Línea Curricul. Análisis Fiscal	<input type="checkbox"/>
34201304	Licenciado en Economía Línea Curricul. Análisis Macroeconómico (Economía de los Recursos Naturales y Medio Ambiente.)	<input type="checkbox"/>
34201305	Licenciado en Economía Línea Curricul. Análisis Macroeconómico (Economía del Trabajo y del Crecimiento.)	<input type="checkbox"/>
34201306	Licenciado en Economía Línea Curricul. Análisis Macroeconómico (Economía Industrial.)	<input type="checkbox"/>
34201307	Licenciado en Economía Línea Curricul. Análisis Macroeconómico (Economía Monetaria y Financiera)	<input type="checkbox"/>
34201308	Licenciado en Economía Línea Curricul. Economía Cuantitativa	<input type="checkbox"/>
34201309	Licenciado en Economía Línea Curricul. Economía Internacional y Desarrollo	<input type="checkbox"/>
34201310	Licenciado en Economía Línea Curricul. Economía Regional y Urbana	<input type="checkbox"/>
34201311	Licenciado en Economía Línea Curricul. Gestión Económica	<input type="checkbox"/>
34201312	Licenciado en Economía Opción Análisis Económico	<input type="checkbox"/>
34201313	Licenciado en Economía Opción Economía Internacional	<input type="checkbox"/>
34201314	Licenciado en Economía Opción Economía Pública y Política Económica	<input type="checkbox"/>
34201315	Licenciado en Economía Opción Economía regional y sectorial.	<input type="checkbox"/>
34201316	Licenciado en Economía Orientación Análisis Económico y Economía Cuantitativa.	<input type="checkbox"/>
34201317	Licenciado en Economía Orientación Economía Internacional	<input type="checkbox"/>
34201318	Licenciado en Economía Orientación Economía Regional y Urbana	<input type="checkbox"/>
34201319	Licenciado en Economía Orientación Sector Privado	<input type="checkbox"/>
34201320	Licenciado en Economía Orientación Sector Público	<input type="checkbox"/>
34201321	Licenciado en Pedagogía Especialidad Administración y Gestión de la Educación	<input type="checkbox"/>
34201322	Licenciado en Pedagogía Especialidad Pedagogía de las Instituciones Educativas	<input type="checkbox"/>
34201323	Licenciado en Pedagogía Especialidad Pedagogía Social y Laboral	<input type="checkbox"/>
34201324	Licenciado en Pedagogía Especialidad Pedagogía Socioprofesional	<input type="checkbox"/>
34201325	Licenciado en Psicología Área Psicología Clínica	<input type="checkbox"/>
34201326	Licenciado en Psicología Área Psicología Educativa	<input type="checkbox"/>

34201328	Licenciado en Psicología Área Psicología Laboral	<input type="checkbox"/>
34201329	Licenciado en Psicología Especialidad Psicología Clínica	<input type="checkbox"/>
34201330	Licenciado en Psicología Especialidad Psicología Clínica y de la Salud	<input type="checkbox"/>
34201331	Licenciado en Psicología Especialidad Psicología de la Educación	<input type="checkbox"/>
34201332	Licenciado en Psicología Especialidad Psicología del Trabajo	<input type="checkbox"/>
34201333	Licenciado en Psicología Especialidad Psicología del Trabajo y de las Organizaciones	<input type="checkbox"/>
34201334	Licenciado en Psicología Especialidad Psicología Educacional	<input type="checkbox"/>
34201335	Licenciado en Psicología Especialidad Psicología Educativa	<input type="checkbox"/>
34201336	Licenciado en Psicología Especialidad Psicología Industrial	<input type="checkbox"/>
34201337	Licenciado en Psicología Especialidad Psicología Social	<input type="checkbox"/>
34201338	Licenciado en Psicología Especialidad Psicología Social y del Trabajo	<input type="checkbox"/>
34201339	Licenciado en Psicología Especialidad Psicología Teórico-Experimental	<input type="checkbox"/>
34201340	Licenciado en Psicología Especialidad Psicología y Ciencia Cognitiva	<input type="checkbox"/>
34201341	Licenciado en Psicología Itinerario Psicología Clínica y de la Salud	<input type="checkbox"/>
34201342	Licenciado en Psicología Itinerario Psicología de la Educación	<input type="checkbox"/>
34201343	Licenciado en Psicología Itinerario Psicología Social	<input type="checkbox"/>
34201344	Licenciado en Psicología Opción Clínica	<input type="checkbox"/>
34201345	Licenciado en Psicología Opción Escolar	<input type="checkbox"/>
34201346	Licenciado en Psicología Opción Organizaciones y Trabajo	<input type="checkbox"/>
34201347	Licenciado en Sociología Itinerario Análisis Políticos	<input type="checkbox"/>
34201348	Licenciado en Sociología Itinerario Conocimiento, Comunicación y Cultura	<input type="checkbox"/>
34201349	Licenciado en Sociología Itinerario Ecología Humana y Población	<input type="checkbox"/>
34201350	Licenciado en Sociología Itinerario Educación y Cultura	<input type="checkbox"/>
34201351	Licenciado en Sociología Itinerario Estructura Social	<input type="checkbox"/>
34201352	Licenciado en Sociología Itinerario Métodos y Técnicas de Investigación en Sociología	<input type="checkbox"/>
34201353	Licenciado en Sociología Itinerario Políticas Sociales	<input type="checkbox"/>
34201354	Licenciado en Sociología Itinerario Psicología Social	<input type="checkbox"/>
34201355	Licenciado en Sociología Itinerario Sociología Industrial	<input type="checkbox"/>
34201356	Licenciado en Sociología Itinerario Trabajo y Organizaciones	<input type="checkbox"/>
34201357	Licenciado en Sociología Programa Mercadotecnia y Publicidad	<input type="checkbox"/>
34201358	Licenciado en Sociología Programa Sociología de lo Urbano	<input type="checkbox"/>
34201401	Ingeniero Industrial Especialidad Electrotecnia y Sistemas de Potencia	<input type="checkbox"/>
34201402	Ingeniero Industrial Especialidad Gestión Industrial	<input type="checkbox"/>
34201403	Ingeniero Industrial Especialidad Gestión y Organización Industrial	<input type="checkbox"/>
34201404	Ingeniero Industrial Especialidad Ingeniería Mecánica	<input type="checkbox"/>
34201405	Ingeniero Industrial Especialidad Mecánica	<input type="checkbox"/>
34201406	Ingeniero Industrial Especialidad Mecánica (Intensificación Construcción)	<input type="checkbox"/>
34201407	Ingeniero Industrial Especialidad Mecánica (Intensificación Máquinas)	<input type="checkbox"/>
34201408	Ingeniero Industrial Especialidad Mecánica de Máquinas	<input type="checkbox"/>
34201409	Ingeniero Industrial Especialidad Mecánica y Materiales	<input type="checkbox"/>

34201411	Ingeniero Industrial Especialidad Organización de Empresas	<input type="checkbox"/>
34201412	Ingeniero Industrial Especialidad Organización Industrial	<input type="checkbox"/>
34201413	Ingeniero Industrial Especialidad Papelera y Gráfica	<input type="checkbox"/>
34201414	Ingeniero Industrial Especialidad Química	<input type="checkbox"/>
34201415	Ingeniero Industrial Especialidad Química Industrial	<input type="checkbox"/>
34201416	Ingeniero Industrial Especialidad Técnicas Energéticas	<input type="checkbox"/>
34201417	Ingeniero Industrial Especialidad Textil	<input type="checkbox"/>
34201418	Ingeniero Industrial Intensificación Automática y Electrónica Industrial	<input type="checkbox"/>
34201419	Ingeniero Industrial Intensificación Electromecánica	<input type="checkbox"/>
34201420	Ingeniero Industrial Intensificación Materiales	<input type="checkbox"/>
34201421	Ingeniero Industrial Intensificación Mecánica	<input type="checkbox"/>
34201422	Ingeniero Industrial Intensificación Organización	<input type="checkbox"/>
34201423	Ingeniero Industrial Línea Curricul. Ingeniería Eléctrica	<input type="checkbox"/>
34201424	Ingeniero Industrial Línea Curricul. Ingeniería Energética	<input type="checkbox"/>
34201425	Ingeniero Industrial Línea Curricul. Ingeniería Mecánica	<input type="checkbox"/>
34201426	Ingeniero Industrial Opción Construcción	<input type="checkbox"/>
34201427	Ingeniero Industrial Opción Energética	<input type="checkbox"/>
34201428	Ingeniero Industrial Opción Materiales	<input type="checkbox"/>
34201429	Ingeniero Industrial Sección Electricidad	<input type="checkbox"/>
34201430	Ingeniero Industrial Sección Electricidad (Intensificación Electricidad Industrial)	<input type="checkbox"/>
34201431	Ingeniero Industrial Sección Mecánica	<input type="checkbox"/>
34201432	Ingeniero Industrial Sección Química y Metalurgia	<input type="checkbox"/>
34201433	Ingeniero Industrial Sección Química y Metalurgia Intensificación Metalurgia	<input type="checkbox"/>
34201434	Ingeniero Industrial Sección Química y Metalurgia Intensificación Química	<input type="checkbox"/>
34201435	Ingeniero Industrial Sección Técnicas Energéticas	<input type="checkbox"/>
34201436	Ingeniero Industrial Sección Textil	<input type="checkbox"/>
34201437	Ingeniero Naval y Oceánico Opción Arquitectura naval	<input type="checkbox"/>
34201438	Ingeniero Naval y Oceánico Opción Máquinas Marinas	<input type="checkbox"/>
34201439	Ingeniero Químico Especialidad Ingeniería Bioquímica	<input type="checkbox"/>
34201440	Ingeniero Químico Especialidad Ingeniería de Bioprocesos	<input type="checkbox"/>
34201441	Ingeniero Químico Especialidad Ingeniería de los Procesos Químicos.	<input type="checkbox"/>
34201442	Ingeniero Químico Especialidad Ingeniería Medioambiental	<input type="checkbox"/>
34201443	Ingeniero Químico Especialidad Ingeniería Química Fundamental	<input type="checkbox"/>
34201444	Ingeniero Químico Especialidad Ingeniería Química Medioambiental	<input type="checkbox"/>
34202101	Licenciado en Filología Inglesa Mención Filología Portuguesa	<input type="checkbox"/>
34202102	Licenciado en Filología Inglesa Mención Filología Románica	<input type="checkbox"/>
34202103	Licenciado en Filología Inglesa Mención Lingüística	<input type="checkbox"/>
34202104	Licenciado en Filología Inglesa Mención Teoría de la Literatura y Literatura Comparada	<input type="checkbox"/>
34202105	Licenciado en Filología Inglesa Orientación Lingüística	<input type="checkbox"/>
34202106	Licenciado en Filología Inglesa Orientación Literatura	<input type="checkbox"/>

34202108	Licenciado en Filología Italiana Especialidad Literatura Italiana	<input type="checkbox"/>
34202109	Licenciado en Filología Italiana Mención Filología Alemana	<input type="checkbox"/>
34202110	Licenciado en Filología Italiana Mención Filología árabe	<input type="checkbox"/>
34202111	Licenciado en Filología Italiana Mención Filología Catalana	<input type="checkbox"/>
34202112	Licenciado en Filología Italiana Mención Filología Clásica	<input type="checkbox"/>
34202113	Licenciado en Filología Italiana Mención Filología Eslava	<input type="checkbox"/>
34202114	Licenciado en Filología Italiana Mención Filología Francesa	<input type="checkbox"/>
34202115	Licenciado en Filología Italiana Mención Filología Gallega	<input type="checkbox"/>
34202116	Licenciado en Filología Italiana Mención Filología Hebrea	<input type="checkbox"/>
34202117	Licenciado en Filología Italiana Mención Filología Hispánica	<input type="checkbox"/>
34202118	Licenciado en Filología Italiana Mención Filología Inglesa	<input type="checkbox"/>
34202119	Licenciado en Filología Italiana Mención Filología Portuguesa	<input type="checkbox"/>
34202120	Licenciado en Filología Italiana Mención Filología Románica	<input type="checkbox"/>
34202121	Licenciado en Filología Italiana Mención Lingüística	<input type="checkbox"/>
34202122	Licenciado en Filología Italiana Mención Teoría de la Literatura y Literatura Comparada	<input type="checkbox"/>
34202123	Licenciado en Filología Portuguesa Mención Filología Alemana	<input type="checkbox"/>
34202124	Licenciado en Filología Portuguesa Mención Filología árabe	<input type="checkbox"/>
34202125	Licenciado en Filología Portuguesa Mención Filología Catalana	<input type="checkbox"/>
34202126	Licenciado en Filología Portuguesa Mención Filología Clásica	<input type="checkbox"/>
34202127	Licenciado en Filología Portuguesa Mención Filología Eslava	<input type="checkbox"/>
34202128	Licenciado en Filología Portuguesa Mención Filología Francesa	<input type="checkbox"/>
34202129	Licenciado en Filología Portuguesa Mención Filología Gallega	<input type="checkbox"/>
34202130	Licenciado en Filología Portuguesa Mención Filología Hebrea	<input type="checkbox"/>
34202131	Licenciado en Filología Portuguesa Mención Filología Hispánica	<input type="checkbox"/>
34202132	Licenciado en Filología Portuguesa Mención Filología Inglesa	<input type="checkbox"/>
34202133	Licenciado en Filología Portuguesa Mención Filología Italiana	<input type="checkbox"/>
34202134	Licenciado en Filología Portuguesa Mención Filología Románica	<input type="checkbox"/>
34202135	Licenciado en Filología Portuguesa Mención Lingüística	<input type="checkbox"/>
34202136	Licenciado en Filología Portuguesa Mención Teoría de la Literatura y Literatura Comparada	<input type="checkbox"/>
34202137	Licenciado en Filología Románica Especialidad Lingüística Románica	<input type="checkbox"/>
34202138	Licenciado en Filología Románica Especialidad Literaturas Románicas	<input type="checkbox"/>
34202139	Licenciado en Filología Románica Mención Filología Alemana	<input type="checkbox"/>
34202140	Licenciado en Filología Románica Mención Filología árabe	<input type="checkbox"/>
34202141	Licenciado en Filología Románica Mención Filología Catalana	<input type="checkbox"/>
34202142	Licenciado en Filología Románica Mención Filología Clásica	<input type="checkbox"/>
34202143	Licenciado en Filología Románica Mención Filología Eslava	<input type="checkbox"/>
34202144	Licenciado en Filología Románica Mención Filología Francesa	<input type="checkbox"/>
34202145	Licenciado en Filología Románica Mención Filología Gallega	<input type="checkbox"/>
34202146	Licenciado en Filología Románica Mención Filología Hebrea	<input type="checkbox"/>
34202147	Licenciado en Filología Románica Mención Filología Hispánica	<input type="checkbox"/>

34202149	Licenciado en Filología Románica Mención Filología Italiana	<input type="checkbox"/>
34202150	Licenciado en Filología Románica Mención Filología Portuguesa	<input type="checkbox"/>
34202151	Licenciado en Filología Románica Mención Lingüística	<input type="checkbox"/>
34202152	Licenciado en Filología Románica Mención Teoría de la Literatura y Literatura Comparada.	<input type="checkbox"/>
34202153	Licenciado en Filosofía Bloque Estética y Teoría de las Artes	<input type="checkbox"/>
34202154	Licenciado en Filosofía Bloque Filosofía	<input type="checkbox"/>
34202155	Licenciado en Filosofía Bloque Filosofía del Derecho, Moral y Política	<input type="checkbox"/>
34202156	Licenciado en Filosofía Bloque Lógica y Filosofía de la Ciencia	<input type="checkbox"/>
34202157	Licenciado en Historia Itinerario de especialización cronológica en Historia Contemporánea y Actual.	<input type="checkbox"/>
34202158	Licenciado en Historia Itinerario de especialización cronológica en Historia del Mundo Antiguo	<input type="checkbox"/>
34202159	Licenciado en Historia Itinerario de especialización cronológica en Historia Medieval.	<input type="checkbox"/>
34202160	Licenciado en Historia Itinerario de especialización cronológica en Historia Moderna.	<input type="checkbox"/>
34202161	Licenciado en Historia Itinerario de especialización cronológica en Prehistoria.	<input type="checkbox"/>
34202162	Licenciado en Historia Itinerario de especialización temática en Hª del Mundo Africano.	<input type="checkbox"/>
34202163	Licenciado en Historia Itinerario de especialización temática en Historia de las Religiones.	<input type="checkbox"/>
34202164	Licenciado en Historia Itinerario de especialización temática en Historia del Mundo Americano.	<input type="checkbox"/>
34202165	Licenciado en Historia Itinerario de especialización temática en Historia Política, de las Instituciones y de las Mentalidades.	<input type="checkbox"/>
34202166	Licenciado en Historia Itinerario especialización temática en Historia Económico y Social.	<input type="checkbox"/>
34202167	Licenciado en Historia Itinerario Historia Antigua	<input type="checkbox"/>
34202168	Licenciado en Historia Itinerario Historia Contemporánea	<input type="checkbox"/>
34202169	Licenciado en Historia Itinerario Historia Medieval	<input type="checkbox"/>
34202170	Licenciado en Historia Itinerario Historia Moderna	<input type="checkbox"/>
34202171	Licenciado en Historia Itinerario Historia Moderna y Contemporánea	<input type="checkbox"/>
34202172	Licenciado en Historia Itinerario Historia Social	<input type="checkbox"/>
34202173	Licenciado en Historia Itinerario Historia de Sociedades Precapitalistas	<input type="checkbox"/>
34202174	Licenciado en Historia Itinerario Itinerario general	<input type="checkbox"/>
34202175	Licenciado en Historia Itinerario Patrimonio Histórico	<input type="checkbox"/>
34202176	Licenciado en Historia Itinerario Patrimonio Histórico-Arqueológico	<input type="checkbox"/>
34202177	Licenciado en Historia Itinerario Prehistoria	<input type="checkbox"/>
34202178	Licenciado en Historia Itinerario Prehistoria y Arqueología	<input type="checkbox"/>
34202179	Licenciado en Historia Orientación Historia Antigua	<input type="checkbox"/>
34202180	Licenciado en Historia Orientación Historia Contemporánea	<input type="checkbox"/>
34202181	Licenciado en Historia Orientación Historia Medieval	<input type="checkbox"/>
34202182	Licenciado en Historia Orientación Historia Moderna	<input type="checkbox"/>
34202183	Licenciado en Historia Orientación Historia Moderna y Contemporánea	<input type="checkbox"/>
34202184	Licenciado en Historia Orientación Prehistoria	<input type="checkbox"/>
34202185	Licenciado en Historia Orientación Prehistoria, Historia Antigua y Arqueología	<input type="checkbox"/>
34202186	Licenciado en Humanidades Especialidad Humanidades aplicadas al Patrimonio Histórico, Artístico y Medio Ambiental	<input type="checkbox"/>

34202188	Licenciado en Humanidades Especialidad Patrimonio Histórico	<input type="checkbox"/>
34202189	Licenciado en Humanidades Orientación Estudios Americanos	<input type="checkbox"/>
34202190	Licenciado en Humanidades Orientación Estudios Europeos	<input type="checkbox"/>
34202191	Licenciado en Traducción e Interpretación Itinerario Interpretación	<input type="checkbox"/>
34202192	Licenciado en Traducción e Interpretación Itinerario Traducción	<input type="checkbox"/>
34202193	Licenciado en Traducción e Interpretación Itinerario Tres Lenguas Extranjeras	<input type="checkbox"/>
34202194	Licenciado en Traducción e Interpretación Opción Lengua B Alemán	<input type="checkbox"/>
34202195	Licenciado en Traducción e Interpretación Opción Lengua B Francés	<input type="checkbox"/>
34202196	Licenciado en Traducción e Interpretación Opción Lengua B Inglés	<input type="checkbox"/>
34300201	Licenciado en Ciencia y Tecnología de los Alimentos Intensificación Tecnología de los Alimentos	<input type="checkbox"/>
34300301	Licenciado en Criminología	<input type="checkbox"/>
34300401	Ingeniero en Automática y Electrónica Industrial Intensificación Automática	<input type="checkbox"/>
34300402	Ingeniero en Automática y Electrónica Industrial Intensificación Electrónica	<input type="checkbox"/>
34300403	Ingeniero en Automática y Electrónica Industrial Intensificación Informática	<input type="checkbox"/>
34300404	Ingeniero en Automática y Electrónica Industrial Intensificación Producción	<input type="checkbox"/>
34300405	Ingeniero en Automática y Electrónica Industrial Intensificación Tecnológica	<input type="checkbox"/>
39010001	Criminología (T. propio)	<input type="checkbox"/>
39010002	Danza para maestros de primaria (T. propio)	<input type="checkbox"/>
39010003	39020010 Derecho canónico (T. propio)	<input type="checkbox"/>
39010004	Dietética y nutrición humana (T. propio)	<input type="checkbox"/>
39010005	Diploma de técnico de empresas y actividades turísticas (T. propio)	<input type="checkbox"/>
39010006	Diploma en ciencias religiosas (T. propio)	<input type="checkbox"/>
39010007	Diploma en secretariado de dirección (T. propio)	<input type="checkbox"/>
39010008	Diploma en teología (T. propio)	<input type="checkbox"/>
39010009	Dirección hotelera (Apropio)	<input type="checkbox"/>
39010010	Diseño industrial y desarrollo del producto (T. propio)	<input type="checkbox"/>
39010011	Estudios de biotecnología (T. propio)	<input type="checkbox"/>
39010012	Estudios de enología (T. propio)	<input type="checkbox"/>
39010013	Estudios de ingeniero geólogo (T. propio)	<input type="checkbox"/>
39010014	Estudios eclesiásticos (T. propio)	<input type="checkbox"/>
39010015	39010014 Estudios eclesiásticos (T. propio)	<input type="checkbox"/>
39010016	Estudios inmobiliarios (T. propio)	<input type="checkbox"/>
39010017	Estudios internacionales e interculturales (T. propio)	<input type="checkbox"/>
39010018	Estudios superiores de filosofía (T. propio)	<input type="checkbox"/>
39010019	Estudios superiores en criminología	<input type="checkbox"/>
39010020	Formación en las organizaciones	<input type="checkbox"/>
39010021	Gestión y prevención de riesgos laborales en la edificación	<input type="checkbox"/>
39010022	Graduado en arqueología	<input type="checkbox"/>
39010023	Graduado en arquitectura de interiores	<input type="checkbox"/>

39010025		Graduado en criminología y política criminal (T. propio)	<input type="checkbox"/>
39010026		Graduado en dietética y nutrición humana (T. PROPIO)	<input type="checkbox"/>
39010027		Graduado en empresa internacional (T. propio)	<input type="checkbox"/>
39010028		Graduado en estudios inmobiliarios y de la construcción (T. propio)	<input type="checkbox"/>
39010029		Graduado en gestión de actividades hoteleras (T. propio)	<input type="checkbox"/>
39010030		Graduado en investigación privada (T. propio)	<input type="checkbox"/>
39010031		Graduado en pedagogía social	<input type="checkbox"/>
39010032		Graduado en pedagogía teatral	<input type="checkbox"/>
39010033		Graduado en prevención y seguridad integral	<input type="checkbox"/>
39010034		Graduado en relaciones públicas y comunicación de las organizaciones (T. propio)	<input type="checkbox"/>
39010035		Graduado superior auditoría censura jurada de cuentas (T. propio)	<input type="checkbox"/>
39010036		Graduado superior en archivística	<input type="checkbox"/>
39010037		Graduado superior en ciencias empresariales internacionales (T. propio)	<input type="checkbox"/>
39010038		Graduado superior en cine y audiovisuales (T. propio)	<input type="checkbox"/>
39010039		Graduado superior en gestión de la prevención y de la calidad	<input type="checkbox"/>
39010040		Graduado superior en ingeniería geológica (T. propio)	<input type="checkbox"/>
39010041		Graduado superior en medio ambiente (T. propio)	<input type="checkbox"/>
39010042		Graduado superior en meteorología y climatología (T. propio)	<input type="checkbox"/>
39010043		Graduado tributario contable (T. propio)	<input type="checkbox"/>
39010044		Multimedia (T. propio)	<input type="checkbox"/>
39010045	33201131	Musicología (T. propio)	<input type="checkbox"/>
39010046		Negocio electrónico (E-business)	<input type="checkbox"/>
39010047		Técnico superior en enfermería (T. propio)	<input type="checkbox"/>
39010048		Técnico superior en turismo (T. propio)	<input type="checkbox"/>
39010049	39020036	Teología (T. propio)	<input type="checkbox"/>
39010050		Título propio de Ingeniería civil (T. propio)	<input type="checkbox"/>
39010051		Título sup. en ing. de Gestión de calidad, seguridad y medio ambiente (T. propio)	<input type="checkbox"/>
39010052		Título sup. en Ciencias religiosas (T. propio)	<input type="checkbox"/>
39010053	30100314	Turismo (T. propio)	<input type="checkbox"/>
39020001		Acc. Univer. > 25 años	<input type="checkbox"/>
39020002		Administración de empresas	<input type="checkbox"/>
39020003	30300101	Antropología Social y Cultural	<input type="checkbox"/>
39020004		Arte dramático	<input type="checkbox"/>
39020005	32100301	Asistente social	<input type="checkbox"/>
39020006		Ayud. Técnico laboratorio	<input type="checkbox"/>
39020007		Bibliotecario	<input type="checkbox"/>
39020008	30200204	CC. del mar	<input type="checkbox"/>
39020009		Criminología	<input type="checkbox"/>
39020010		Derecho canónico	<input type="checkbox"/>
39020011		Educación física	<input type="checkbox"/>

39020013	30300204	Enología	<input type="checkbox"/>
39020014		Filología semítica	<input type="checkbox"/>
39020015		Fisioterapeuta	<input type="checkbox"/>
39020016	33300335	Graduado social	<input type="checkbox"/>
39020019		Idiomas	<input type="checkbox"/>
39020020	39020019	Idiomas	<input type="checkbox"/>
39020026		Militares	<input type="checkbox"/>
39020027		Música	<input type="checkbox"/>
39020028		Náutica	<input type="checkbox"/>
39020029		Optometría	<input type="checkbox"/>
39020030		Pesca marítima	<input type="checkbox"/>
39020031		Relaciones públicas	<input type="checkbox"/>
39020032		Religiosos	<input type="checkbox"/>
39020033		Rest. Con. Bien. Cul.	<input type="checkbox"/>
39020034		Selectivo	<input type="checkbox"/>
39020035		Selectivo de ingeniería	<input type="checkbox"/>
39020036		Teología	<input type="checkbox"/>
39020037	30100505	Terapia ocupacional	<input type="checkbox"/>
39020038		Transportes y servicios	<input type="checkbox"/>
39020039	30100314	Turismo	<input type="checkbox"/>
39020040		Turismo (Esc. Oficial)	<input type="checkbox"/>
39020417	30100408	Ingeniero Técnico Agrícola, especialidad en Hortofruticultura y Jardinería	<input type="checkbox"/>
39020418		Ingeniero Técnico Industrial Especialidad Mecánica	<input type="checkbox"/>
39020421		Ing. Téc. Equip/Mater	<input type="checkbox"/>
39020422		Ingeniero técnico aeronavegación	<input type="checkbox"/>
39020423		Ingeniero técnico aeropuertos	<input type="checkbox"/>
39020424		Ingeniería técnica metalúrgica	<input type="checkbox"/>
39020425		Ingeniero técnico químico	<input type="checkbox"/>
7000000		PCEO Grado en Derecho / Grado en Administración de Empresas	<input type="checkbox"/>
7000001		PCEO Grado en Derecho / Grado en Ciencias Políticas	<input type="checkbox"/>
7000002		PCEO Grado en Derecho / Grado en Economía	<input type="checkbox"/>
7000005		PCEO Grado en Comunicación Audiovisual / Grado en Periodismo	<input type="checkbox"/>
7000006		PCEO Grado en Administración y Dirección de Empresas / Grado en Derecho	<input type="checkbox"/>
7000007		PCEO Grado en Fisioterapia / Diplomatura en Podología	<input type="checkbox"/>
7000008		PCEO Grado en Arquitectura / Grado en Arte	<input type="checkbox"/>
7000009		PCEO Grado en Comunicación Publicitaria / Grado en Comunicación Audiovisual y Multimedia	<input type="checkbox"/>
7000010		PCEO Grado en Periodismo / Grado en Comunicación Audiovisual y Multimedia	<input type="checkbox"/>
7000011		PCEO Grado en Derecho / Grado en Dirección y Creación de Empresas	<input type="checkbox"/>
7000012		PCEO Grado en Marketing y Dirección Comercial / Grado en Comunicación Publicitaria	<input type="checkbox"/>

7000014	PCEO Grado en Derecho / Grado en Márketing y Dirección Comercial	<input type="checkbox"/>
7000015	PCEO Grado en Ingeniería Informática / Grado en Dirección y Creación de Empresas	<input type="checkbox"/>
7000016	PCEO Grado en Ciencias de la Actividad Física y el Deporte / Diplomatura en Magisterio Educación Física	<input type="checkbox"/>
7000017	PCEO Grado en Ciencias de la Actividad Física y el Deporte / Grado en Fisioterapia	<input type="checkbox"/>
7000018	PCEO Grado en Periodismo / Grado en Historia	<input type="checkbox"/>
7000019	Doble Grado en Arquitectura - Arte	<input type="checkbox"/>
7000020	PCEO Grado en Arte / Grado en Diseño	<input type="checkbox"/>
7000021	PCEO Grado en Ingeniería de Sistemas Telecomunicación / Grado en Dirección y Creación de Empresas	<input type="checkbox"/>
7000022	PCEO Grado en Ingeniería Electrónica Industrial y Automática / Grado en Dirección y Creación de Empresas	<input type="checkbox"/>
7000023	PCEO Grado en Ingeniería Mecánica / Grado en Dirección y Creación de Empresas	<input type="checkbox"/>
7000024	PCEO Grado en Farmacia / Grado en Biotecnología	<input type="checkbox"/>
7000025	PCEO Grado en Fisioterapia / Grado en Podología	<input type="checkbox"/>
7000026	PCEO Grado en Derecho / Grado en Relaciones Internacionales	<input type="checkbox"/>
7000027	PCEO Grado en Derecho / Grado en Ciencias Políticas y de la Administración Pública	<input type="checkbox"/>
7000028	PCEO Grado en Derecho / Grado en Administración y Dirección de Empresas	<input type="checkbox"/>
7000029	PCEO Grado en Relaciones Internacionales / Grado en Traducción e Interpretación	<input type="checkbox"/>
7000031	PCEO Grado en Derecho / Grado en Administración y Dirección de Empresas	<input type="checkbox"/>
7000032	PCEO Grado en Derecho / Grado en Administración y Dirección de Empresas	<input type="checkbox"/>
7000033	PCEO Grado en Periodismo / Grado en Comunicación Audiovisual y Multimedia / Grado en Comunicación Publicitaria	<input type="checkbox"/>
7000035	PCEO Grado en Derecho / Grado en Ciencia Política y Administración Pública	<input type="checkbox"/>
7000036	PCEO Grado en Ingeniería Informática / Grado en Matemáticas	<input type="checkbox"/>
7000038	PCEO Grado en Estudios ingleses comb. con lengua y literatura catalana o lengua y literatura española o con estudios clásicos	<input type="checkbox"/>
7000039	PCEO Grado en Estudios clásicos comb. con estudios ingleses o lengua y literatura catalana o con lengua y literatura española	<input type="checkbox"/>
7000040	PCEO Grado en Traducción e Interpretación y Licenciado en Filología Francesa	<input type="checkbox"/>
7000041	PCEO Grado en Filología francesa combinada con estudios ingleses o lengua y literatura catalana o lengua y literatura española	<input type="checkbox"/>
7000042	PCEO Grado en Administración y Dirección de empresas / Grado en Publicidad y relaciones públicas	<input type="checkbox"/>
7000044	PCEO Grado en Administración y Dirección de Empresa / Grado en Derecho	<input type="checkbox"/>
7000045	PCEO Grado en Bellas Artes / Grado en Comunicación Audiovisual	<input type="checkbox"/>
7000046	PCEO Grado en Diseño / Grado en Publicidad	<input type="checkbox"/>
7000047	PCEO Grado en Comunicación Audiovisual / Grado en Publicidad	<input type="checkbox"/>
7000048	PCEO Grado en Periodismo / Grado en Comunicación Audiovisual	<input type="checkbox"/>
7000049	PCEO Grado en Periodismo / Grado en Publicidad	<input type="checkbox"/>
7000050	PCEO Grado en Física / Grado en Matemáticas	<input type="checkbox"/>
7000052	PCEO Grado en Derecho / Grado en Gestión y Administración Pública	<input type="checkbox"/>
7000053	PCEO Grado en Finanzas y Contabilidad / Grado en Relaciones Laborales y Recursos Humanos	<input type="checkbox"/>
7000054	PCEO Grado en CC Ambientales / Grado en CC del Mar	<input type="checkbox"/>

7000055	PCEO Grado en CC Químicas / Grado en CC Ambientales	
7000058	PCEO Grado en Derecho / Grado en Finanzas y Contabilidad	<input type="checkbox"/>
7000059	PCEO Grado en Derecho / Grado en Ciencias Políticas y de la Administración	<input type="checkbox"/>
7000060	PCEO Grado en Educación Social / Grado en Trabajo Social	<input type="checkbox"/>
7000061	PCEO Grado en Humanidades / Grado en Traducción e Interpretación	<input type="checkbox"/>
7000063	PCEO Grado en Administración y Dirección de Empresas / Grado en Economía	<input type="checkbox"/>
7000064	PCEO Grado en Administración y Dirección de Empresas / Grado en Ciencias del Trabajo	<input type="checkbox"/>
7000065	PCEO Grado en Administración y Dirección de Empresas / Grado en Turismo	<input type="checkbox"/>
7000066	PCEO Grado en Derecho / Grado en Administración y Dirección Empresas	<input type="checkbox"/>
7000068	PCEO Grado en Economía / Grado en Derecho	<input type="checkbox"/>
7000069	PCEO Grado en Educación Infantil / Grado en Pedagogía	<input type="checkbox"/>
7000070	PCEO Grado en Educación Primaria / Grado en Pedagogía	<input type="checkbox"/>
7000071	PCEO Grado en Filosofía / Grado en Periodismo	<input type="checkbox"/>
7000073	PCEO Grado en Filología Hispánica / Grado en Comunicación Audiovisual	<input type="checkbox"/>
7000074	PCEO Grado en Historia / Grado en Periodismo	<input type="checkbox"/>
7000075	PCEO Grado en Farmacia /Grado en Nutrición Humana y en Dietética	<input type="checkbox"/>
7000080	PCEO Grado en ADE / Grado en Relaciones Laborales	<input type="checkbox"/>
7000081	PCEO Grado en Derecho / Grado en ADE	<input type="checkbox"/>
7000105	PCEO Grado en Ciencias Políticas / Grado en Sociología	<input type="checkbox"/>
7000108	PCEO Grado en Derecho / Grado en Periodismo	<input type="checkbox"/>
7000109	PCEO Grado en Derecho / Grado en Publicidad y Relaciones Públicas	<input type="checkbox"/>
7000110	PCEO Grado en Administración y Dirección de Empresas / Grado en Marketing	<input type="checkbox"/>
7000111	PCEO Grado en Comunicación Audiovisual / Grado en Publicidad y Relaciones Públicas	<input type="checkbox"/>
7000112	PCEO Grado en Historia / Grado en Historia del Arte	<input type="checkbox"/>
7000113	PCEO Grado en Humanidades / Grado en Comunicación Audiovisual	<input type="checkbox"/>
7000114	PCEO Grado en Humanidades / Grado en Periodismo	<input type="checkbox"/>
7000116	PCEO Grado en Periodismo / Grado en Comunicación Audiovisual	<input type="checkbox"/>
7000117	PCEO Grado en Periodismo / Grado en Publicidad y Relaciones Públicas	<input type="checkbox"/>
7000118	PCEO Grado en Publicidad y Relaciones Públicas / Grado en Marketing	<input type="checkbox"/>
7000119	PCEO Grado en Farmacia / Grado en Nutrición Humana y Dietética	<input type="checkbox"/>
7000120	PCEO Grado en Farmacia / Grado en Óptica, Optometría y Audiología	<input type="checkbox"/>
7000121	Doble Grado en Criminología y en Derecho	<input type="checkbox"/>
7000122	Doble grado en Inglés-Francés e Inglés-Alemán	<input type="checkbox"/>
7000123	Doble Grado en Administración y dirección de Empresas y Derecho	<input type="checkbox"/>
7000124	Doble Grado en Ingeniería Informática y Administración y dirección de Empresas	<input type="checkbox"/>
7000125	Doble Grado en Derecho y Administración de Empresas	<input type="checkbox"/>
7000127	PCEO Grado en Ciencias Políticas y de la Administración / Grado en Derecho	<input type="checkbox"/>
7000129	PCEO Grado en Administración y Dirección de Empresas / Grado en Finanzas y Contabilidad	<input type="checkbox"/>
7000131	PCEO Grado en Ingeniería Mecánica / Grado en Ing. Diseño Industrial y Desarrollo de Producto	<input type="checkbox"/>
7000132	PCEO Grado en Ingeniería Eléctrica / Grado en Ingeniería Electrónica	<input type="checkbox"/>
7000133	PCEO Grado en Ingeniería Mecánica / Grado en Ingeniería Eléctrica	<input type="checkbox"/>

7000134	PCEO Grado en Geografía y Gestión del Territorio / Grado en Historia	<input type="checkbox"/>
OTHERS	Otros	<input checked="" type="checkbox"/>

Utilización de Tabla Auxiliar en CV

Identificador	Nombre del Ítem Curricular
030.010.000.020	Titulación universitaria
020.010.010.150	Título extranjero
020.010.010.030	Nombre del título

CVN_TITLE_C

Valores para la Tabla Auxiliar

Id.	Delegado	Valor del campo	Vnc
20001		Actores sociales y cultura política en la historia contemporánea	<input type="checkbox"/>
20002	4001611	Acuicultura	<input type="checkbox"/>
20003	5310450	Acuicultura: producción controlada de animales acuáticos	<input type="checkbox"/>
20004	5310881	Administración y dirección de empresas	<input type="checkbox"/>
20005		Agricultura intensiva en zonas semiáridas	<input type="checkbox"/>
20006	5311663	Agricultura protegida	<input type="checkbox"/>
20007	20008	Agrobiología ambiental: nuevas perspectivas en sistemas agrícolas y forestales	<input type="checkbox"/>
20008		Agrobiología ambiental: nuevas perspectivas en sistemas agrícolas y forestales	<input type="checkbox"/>
20009		Agroecología, sociología y desarrollo rural sostenible	<input type="checkbox"/>
20010		Agroecología: un enfoque sustentable de la agricultura ecológica	<input type="checkbox"/>
20011		Alimentación de rumiantes	<input type="checkbox"/>
20012		Alimento y medio ambiente: aspectos sanitarios y analíticos	<input type="checkbox"/>
20013		Alimentos y salud humana	<input type="checkbox"/>
20014		Ámbitos de investigación en la energía y el medio ambiente en la arquitectura	<input type="checkbox"/>
20015		América latina	<input type="checkbox"/>
20016		América latina contemporánea: los retos de la integración política, social y económica	<input type="checkbox"/>
20017		Análisis de los problemas sociales en las sociedades avanzadas	<input type="checkbox"/>
20018		Análisis del discurso y sus aplicaciones	<input type="checkbox"/>
20019		Análisis e interpretación de procesos territoriales en geografía regional y geografía física	<input type="checkbox"/>
20020	5310883	Análisis estructural	<input type="checkbox"/>
20021		Análisis financiero	<input type="checkbox"/>
20022		Análisis funcional en contextos clínicos y de la salud	<input type="checkbox"/>
20023		Análisis psicológico de los problemas sociales	<input type="checkbox"/>
20024		Análisis químico, bioquímico y estructural avanzados	<input type="checkbox"/>
20025		Antropología	<input type="checkbox"/>
20026		Antropología biológica	<input type="checkbox"/>
20027		Antropología de la medicina	<input type="checkbox"/>
20028		Antropología social y cultural	<input type="checkbox"/>
20029		Antropología urbana	<input type="checkbox"/>
20030	5311170	Aplicaciones de la informática	<input type="checkbox"/>
20031		Aplicaciones técnicas e informáticas de la estadística. La investigación operativa y la optimización	<input type="checkbox"/>
20032		Aprendizaje y cognición	<input type="checkbox"/>
20033	5310020	Arqueología prehistórica	<input type="checkbox"/>
20034	5310088	Arqueología y patrimonio	<input type="checkbox"/>
20035		Arqueología y territorio	<input type="checkbox"/>
20036		Arqueología: tendencias y aplicaciones en su investigación	<input type="checkbox"/>
20037		Arquitectura	<input type="checkbox"/>
20038		Arquitectura de computadores y técnicas de tratamiento de la señal aplicadas a las telecomunicaciones	<input type="checkbox"/>

20039		Arquitectura de los sistemas informáticos en red y sistemas empotrados	<input type="checkbox"/>
20040		Arquitectura y gestión de la información y del conocimiento en sistemas en red	<input type="checkbox"/>
20041		Arquitectura y tecnología de computadores	<input type="checkbox"/>
20042		Arte, cultura, historia y sociedad	<input type="checkbox"/>
20043	5310690	Artes escénicas	<input type="checkbox"/>
20044		Artes visuales e intermedia	<input type="checkbox"/>
20045	5310630	Artes visuales y educación. Un enfoque construccionista	<input type="checkbox"/>
20046		Aspectos jurídicos y económicos de la corrupción	<input type="checkbox"/>
20047	5310412	Astrofísica	<input type="checkbox"/>
20048		Astrofísica y ciencias de la atmósfera	<input type="checkbox"/>
20049		Astrofísica y cosmología	<input type="checkbox"/>
20050		Astronómica y meteorología	<input type="checkbox"/>
20051		Automática e informática industrial	<input type="checkbox"/>
20052	5310922	Automática y robótica	<input type="checkbox"/>
20053	5310952	Automática, robótica e informática industrial	<input type="checkbox"/>
20054		Automatización avanzada y robótica	<input type="checkbox"/>
20055		Avances en investigación sobre discapacidad	<input type="checkbox"/>
20056		Avances en biomedicina	<input type="checkbox"/>
20057		Avances en ciencia y biotecnología alimentarias	<input type="checkbox"/>
20058	20057	Avances en ciencias y biotecnología alimentarias	<input type="checkbox"/>
20059		Avances en genética molecular	<input type="checkbox"/>
20060		Avances en medicina interna	<input type="checkbox"/>
20061		Avances en microbiología clínica	<input type="checkbox"/>
20062		Avances en radiología (diagnóstica y terapéutica), medicina física y física medica	<input type="checkbox"/>
20063		Bellas artes	<input type="checkbox"/>
20064		Bibliografía y documentación retrospectiva en humanidades	<input type="checkbox"/>
20065		Biociencias	<input type="checkbox"/>
20066	5310349	Biociencias y ciencias agroalimentarias	<input type="checkbox"/>
20067		Biodiversidad	<input type="checkbox"/>
20068		Biodiversidad y biología evolutiva	<input type="checkbox"/>
20069		Biodiversidad: conservación y gestión de las especies y sus habitats	<input type="checkbox"/>
20070		Biofarmacia, farmacología y calidad de medicamentos	<input type="checkbox"/>
20071		Biofísica	<input type="checkbox"/>
20072		Bioingeniería	<input type="checkbox"/>
20073		Biología agraria y acuicultura	<input type="checkbox"/>
20074		Biología aplicada a la sostenibilidad de recursos naturales	<input type="checkbox"/>
20075	5310022	Biología celular	<input type="checkbox"/>
20076	5310196	Biología celular y molecular	<input type="checkbox"/>
20077		Biología de la reproducción en mamíferos	<input type="checkbox"/>
20078		Biología de las plantas en condiciones mediterráneas	<input type="checkbox"/>
20079		Biología de peces. Aspectos básicos y aplicados	<input type="checkbox"/>

20081		Biología molecular	<input type="checkbox"/>
20082	5310320	Biología molecular y biomedicina	<input type="checkbox"/>
20083	5310459	Biología molecular y biotecnología	<input type="checkbox"/>
20084		Biología molecular y biotecnología vegetal	<input type="checkbox"/>
20085	5310841	Biología molecular y celular	<input type="checkbox"/>
20086		Biología molecular y genética	<input type="checkbox"/>
20087	5310242	Biología vegetal	<input type="checkbox"/>
20088		Biología vegetal: aspectos moleculares, fisiológicos y biotecnológicos	<input type="checkbox"/>
20089		Biología y clínica del cáncer	<input type="checkbox"/>
20090		Biología y patología celulares	<input type="checkbox"/>
20091	5311051	Biología y patología perinatales	<input type="checkbox"/>
20092	5310497	Biología y tecnología de la reproducción en mamíferos	<input type="checkbox"/>
20093		Biología y tecnología de los recursos cinegéticos	<input type="checkbox"/>
20094		Biomedicina	<input type="checkbox"/>
20095	5310335	Biomedicina experimental	<input type="checkbox"/>
20096		Biomedicina y farmacia	<input type="checkbox"/>
20097		Biopatología en medicina	<input type="checkbox"/>
20098		Bioquímica clínica-médica e inmunología	<input type="checkbox"/>
20099	5310372	Bioquímica y biología molecular	<input type="checkbox"/>
20100		Bioquímica, biología molecular y biomedicina	<input type="checkbox"/>
20101	5310026	Biotecnología	<input type="checkbox"/>
20102		Biotecnología en ciencias de la salud (biotecnología y biomedicina)	<input type="checkbox"/>
20103		Biotecnología y biomedicina	<input type="checkbox"/>
20104	5310923	Biotecnología y recursos genéticos de plantas y microorganismos asociados	<input type="checkbox"/>
20105	5310763	Calidad y seguridad alimentaria	<input type="checkbox"/>
20106	5310719	Calidad, seguridad y tecnología de los alimentos	<input type="checkbox"/>
20107		Cambio global y desarrollo sostenible	<input type="checkbox"/>
20108		Cambio social y ejercicio del poder en la edad moderna	<input type="checkbox"/>
20109		Cambios y permanencias en las sociedades tradicionales	<input type="checkbox"/>
20110		Cartografía, sistemas de información geográfica y teledetección	<input type="checkbox"/>
20111		Catálisis homogénea	<input type="checkbox"/>
20112		Ciencia analítica	<input type="checkbox"/>
20113		Ciencia animal	<input type="checkbox"/>
20114	5310027	Ciencia cognitiva y lenguaje	<input type="checkbox"/>
20115	5310029	Ciencia de los materiales	<input type="checkbox"/>
20116		Ciencia de los materiales e ingeniería metalúrgica	<input type="checkbox"/>
20117	5310029	Ciencia de materiales	<input type="checkbox"/>
20118	4000624	Ciencia e ingeniería de materiales	<input type="checkbox"/>
20119		Ciencia política y de la administración	<input type="checkbox"/>
20120	5310956	Ciencia tecnología y gestión alimentaria	<input type="checkbox"/>

20122	5311144	Ciencia y tecnología ambiental	<input type="checkbox"/>
20123	5311144	Ciencia y tecnología ambientales	<input type="checkbox"/>
20124	5311660	Ciencia y tecnología de coloides e interfaces	<input type="checkbox"/>
20125	5310955	Ciencia y tecnología de la producción animal	<input type="checkbox"/>
20126		Ciencia y tecnología de los alimentos e ingeniería química	<input type="checkbox"/>
20127		Ciencia y tecnología del medio ambiente	<input type="checkbox"/>
20128	5311132	Ciencia y tecnología informática	<input type="checkbox"/>
20129	5310924	Ciencia y tecnología nuclear	<input type="checkbox"/>
20130	5310599	Ciencia y tecnología química	<input type="checkbox"/>
20131	5310307	Ciencias	<input type="checkbox"/>
20132		Ciencias ambientales	<input type="checkbox"/>
20133		Ciencias de la actividad física y el deporte	<input type="checkbox"/>
20134	5310498	Ciencias de la empresa	<input type="checkbox"/>
20135	5310097	Ciencias de la salud	<input type="checkbox"/>
20136		Ciencias de la salud y de la vida	<input type="checkbox"/>
20137	5310247	Ciencias de la tierra	<input type="checkbox"/>
20138	4000273	Ciencias de la visión	<input type="checkbox"/>
20139	5310142	Ciencias de las religiones	<input type="checkbox"/>
20140	5310028	Ciencias de los alimentos	<input type="checkbox"/>
20141	5310029	Ciencias de los materiales	<input type="checkbox"/>
20142		Ciencias del lenguaje y lingüística aplicada (2003 -2005)	<input type="checkbox"/>
20143	4001689	Ciencias del mar	<input type="checkbox"/>
20144		Ciencias experimentales y sostenibilidad	<input type="checkbox"/>
20145	4001514	Ciencias experimentales y tecnologías	<input type="checkbox"/>
20146	5311100	Ciencias farmacéuticas	<input type="checkbox"/>
20147	5310664	Ciencias físicas	<input type="checkbox"/>
20148	5310310	Ciencias jurídicas y sociales	<input type="checkbox"/>
20149		Ciencias materiales	<input type="checkbox"/>
20150	5311444	Ciencias políticas y sociales	<input type="checkbox"/>
20151		Ciencias radiológicas y medicina física	<input type="checkbox"/>
20152		Ciencias sociales aplicadas	<input type="checkbox"/>
20153		Ciencias sociales aplicadas al medio ambiente	<input type="checkbox"/>
20154		Ciencias sociales y medio ambiente	<input type="checkbox"/>
20155	5311101	Ciencias veterinarias	<input type="checkbox"/>
20156		Ciencias y tecnologías marinas	<input type="checkbox"/>
20157		Ciencias y tecnologías químicas	<input type="checkbox"/>
20158		Clínica e investigación terapéutica	<input type="checkbox"/>
20159		Comportamiento animal y humano: una perspectiva etológica	<input type="checkbox"/>
20160		Comportamiento social y organizacional. Investigación, desarrollo e innovación en la sociedad del conocimiento	<input type="checkbox"/>

20162		Compabilitat	<input type="checkbox"/>
20163	5310889	Computación	<input type="checkbox"/>
20164		Computación paralela y distribuida	<input type="checkbox"/>
20165	5310098	Comunicación	<input type="checkbox"/>
20166		Comunicación lingüística y mediación multilingüe	<input type="checkbox"/>
20167		Comunicación multilingüe: estudios de traducción literatura i lingüística	<input type="checkbox"/>
20168		Comunicación, cambio social y desarrollo	<input type="checkbox"/>
20169		Comunicaciones	<input type="checkbox"/>
20170		Conservación y restauración de ecosistemas y de la diversidad biológica	<input type="checkbox"/>
20171		Conservación y restauración del patrimonio histórico-artístico	<input type="checkbox"/>
20172		Conservación y uso sostenible de sistemas forestales	<input type="checkbox"/>
20173		Construcción y representación de identidades	<input type="checkbox"/>
20174	5310828	Contabilidad y finanzas	<input type="checkbox"/>
20175		Contabilidad y finanzas en un contexto globalizado	<input type="checkbox"/>
20176	4001618	Contaminación y toxicología ambientales	<input type="checkbox"/>
20177		Control de plaguicidas en alimentos y medio ambiente	<input type="checkbox"/>
20178	5310533	Control de procesos. Electrónica industrial e ingeniería eléctrica	<input type="checkbox"/>
20179		Control, visión y robótica	<input type="checkbox"/>
20180		Cooperación, integración y conflicto en la sociedad internacional contemporánea	<input type="checkbox"/>
20181	5310057	Creación, estrategia y gestión de empresas	<input type="checkbox"/>
20182		Criminología	<input type="checkbox"/>
20183		Cuaternario y prehistoria	<input type="checkbox"/>
20184		Cultura árabe y hebrea: pasado y presente	<input type="checkbox"/>
20185		Cultura y sociedad en la Europa mediterránea	<input type="checkbox"/>
20186		Culturas árabe y hebrea	<input type="checkbox"/>
20187		Culturas en contacto en el mediterráneo antiguo	<input type="checkbox"/>
20188	5310036	Demografía	<input type="checkbox"/>
20189		Derecho	<input type="checkbox"/>
20190	5311758	Derecho constitucional	<input type="checkbox"/>
20191		Derecho constitucional europeo	<input type="checkbox"/>
20192	5311635	Derecho de la cultura	<input type="checkbox"/>
20193		Derecho de la empresa y de la contratación	<input type="checkbox"/>
20194		Derecho penal y ciencias penales	<input type="checkbox"/>
20195		Derecho tributario europeo	<input type="checkbox"/>
20196		Derecho y ciencia política	<input type="checkbox"/>
20197		Derecho y libertades fundamentales: el derecho fundamental como categoría transformadora	<input type="checkbox"/>
20198	5310847	Derechos fundamentales	<input type="checkbox"/>
20199		Derechos humanos y desarrollo	<input type="checkbox"/>
20200		Derechos humanos: problemas actuales	<input type="checkbox"/>
20201		Derechos y garantías del contribuyente	<input type="checkbox"/>

20203		Desarrollo psicológico, aprendizaje y educación: perspectiva contemporáneas	<input type="checkbox"/>
20204		Desarrollo y aplicación de modelos en ingeniería civil	<input type="checkbox"/>
20205	5310038	Didáctica de la lengua y la literatura	<input type="checkbox"/>
20206		Didáctica de la matemática	<input type="checkbox"/>
20207		Didáctica de las ciencias experimentales y de la matemática	<input type="checkbox"/>
20208	5310039	Didáctica de las ciencias y de las matemáticas	<input type="checkbox"/>
20209		Dinámica de flujos biogeoquímicos y sus aplicaciones	<input type="checkbox"/>
20210		Dinámicas contemporáneas de transformaciones sociales: ciudadanía, género y trabajo	<input type="checkbox"/>
20211		Dirección de empresas	<input type="checkbox"/>
20212		Dirección de empresas. (Finanzas, contabilidad/auditoría, dirección de producción/operaciones, sistemas de información)	<input type="checkbox"/>
20213		Dirección de empresas: estrategia y organización	<input type="checkbox"/>
20214		Diseño, análisis y aplicaciones de sistemas inteligentes	<input type="checkbox"/>
20215	5310569	Diseño, obtención y evaluación de fármacos	<input type="checkbox"/>
20216		Diseño, síntesis y evaluación biológica de medicamentos	<input type="checkbox"/>
20217		Diseños de investigación y aplicaciones en psicología y salud	<input type="checkbox"/>
20218		Diversidad cultural y ciudadanía: perspectivas desde la antropología social	<input type="checkbox"/>
20219		Diversidad y función de ecosistemas mediterráneos	<input type="checkbox"/>
20220	5311165	Documentación	<input type="checkbox"/>
20221		Documentación: archivos y bibliotecas en el entorno digital	<input type="checkbox"/>
20222		Ecología	<input type="checkbox"/>
20223	5310254	Ecología fundamental y aplicada	<input type="checkbox"/>
20224	5310109	Economía	<input type="checkbox"/>
20225		Economía (análisis económico, técnicas cuantitativas en economía y economía pública)	<input type="checkbox"/>
20226	5310929	Economía agraria y de los recursos naturales	<input type="checkbox"/>
20227	5310041	Economía aplicada	<input type="checkbox"/>
20228		Economía cuantitativa	<input type="checkbox"/>
20229	5310110	Economía de la empresa y métodos cuantitativos	<input type="checkbox"/>
20230		Economía financiera: banca y bolsa	<input type="checkbox"/>
20231	5310153	Economía internacional y desarrollo	<input type="checkbox"/>
20232		Economía y dirección de empresas	<input type="checkbox"/>
20233	5310799	Economía y empresa	<input type="checkbox"/>
20234		Economía y gestión de la innovación y política tecnológica	<input type="checkbox"/>
20235	5310727	Economía y gestión de las organizaciones	<input type="checkbox"/>
20236	5310535	Economía y sociología de la globalización	<input type="checkbox"/>
20237	5310095	Economía, finanzas y empresa	<input type="checkbox"/>
20238		Economía, organización y gestión (business economics)	<input type="checkbox"/>
20239		Economía: aplicaciones a las finanzas y seguros, a la economía sectorial, al medio ambiente, y a las infraestructuras y transportes	<input type="checkbox"/>
20240		Economía: competencia estratégica, integración y desarrollo sostenible	

20243		Educación: perspectivas históricas, políticas, curriculares y de gestión	<input type="checkbox"/>
20244		El análisis geográfico en la ordenación del territorio	<input type="checkbox"/>
20245	5311052	El derecho concursal	<input type="checkbox"/>
20246	5311013	El derecho del trabajo y de la seguridad social a través de la jurisprudencia	<input type="checkbox"/>
20247		El lenguaje natural y lenguaje artístico en su modalidad literaria y audiovisual	<input type="checkbox"/>
20248		El quijote y la novela moderna	<input type="checkbox"/>
20249		Electrónica	<input type="checkbox"/>
20250	5310043	Electroquímica. Ciencia y tecnología	<input type="checkbox"/>
20251	5310605	Endocrinología	<input type="checkbox"/>
20252	4001564	Energía solar fotovoltaica	<input type="checkbox"/>
20253	5310729	Energías renovables y eficiencia energética	<input type="checkbox"/>
20254		Enfermedades infecciosas	<input type="checkbox"/>
20255		Enología	<input type="checkbox"/>
20256		Enseñanza de lenguas y canon literario occidental	<input type="checkbox"/>
20257		Envejecimiento y enfermedades neurodegenerativas	<input type="checkbox"/>
20258	5310258	Espacio público y regeneración urbana: arte y sociedad	<input type="checkbox"/>
20259		Espacios de poder en el mundo medieval y moderno	<input type="checkbox"/>
20260		España contemporánea, historia, literatura y sociedad	<input type="checkbox"/>
20261		España y el mundo contemporáneo: política, sociedad y relaciones internacionales	<input type="checkbox"/>
20262		España y Europa: historia intelectual de un dialogo	<input type="checkbox"/>
20263	5310635	Estadística e investigación operativa	<input type="checkbox"/>
20264	5310824	Estadística y optimización	<input type="checkbox"/>
20265		Estado de derecho y buen gobierno	<input type="checkbox"/>
20266		Estrategias de investigación en prehistoria	<input type="checkbox"/>
20267		Estrategias para la mejora y control de calidad de los alimentos de origen animal	<input type="checkbox"/>
20268		Estructura y función de proteínas	<input type="checkbox"/>
20269	4000578	Estructuras	<input type="checkbox"/>
20270		Estudios anglo-norteamericanos: textos y contextos	<input type="checkbox"/>
20271	5310234	Estudios avanzados de traducción e interpretación	<input type="checkbox"/>
20272		Estudios avanzados en ciencias biomédicas	<input type="checkbox"/>
20273	5310111	Estudios avanzados en derechos humanos	<input type="checkbox"/>
20274		Estudios avanzados en literatura hispánica: edición, géneros y comunicación	<input type="checkbox"/>
20275		Estudios avanzados en química	<input type="checkbox"/>
20276		Estudios avanzados en química orgánica fundamental y aplicada	<input type="checkbox"/>
20277		Estudios culturales mediterráneos	<input type="checkbox"/>
20278		Estudios de traducción investigación en traducción especializada e interpretación	<input type="checkbox"/>
20279		Estudios del mundo hispánico	<input type="checkbox"/>
20280		Estudios en química avanzada	<input type="checkbox"/>
20281		Estudios hispánicos avanzados	<input type="checkbox"/>
20282		Estudios ingleses: cognición, comunicación e interculturalidad	<input type="checkbox"/>

20284		Estudios lingüísticos y filológicos hispánicos	<input type="checkbox"/>
20285	4000216	Estudios lingüísticos y literarios ingleses y norteamericanos	<input type="checkbox"/>
20286		Estudios literarios ingleses: siglos XVI y XVII	<input type="checkbox"/>
20287		Estudios sociales y culturales	<input type="checkbox"/>
20288		Estudios superiores de filología inglesa	<input type="checkbox"/>
20289		Estudios superiores de lengua española	<input type="checkbox"/>
20290		Estudios textuales y culturales en lengua inglesa	<input type="checkbox"/>
20291	5311421	Ética y democracia	<input type="checkbox"/>
20292		Europa, el mundo mediterráneo y su difusión atlántica: métodos y teorías para la investigación	<input type="checkbox"/>
20293		Evaluación e investigación de medicamentos	<input type="checkbox"/>
20294		Evolución humana. Antropología física y forense	<input type="checkbox"/>
20295		Evolución humana. Bases de la antropología física	<input type="checkbox"/>
20296		Experimentación en biociencias	<input type="checkbox"/>
20297		Exploración, análisis y modelización de cuencas y sistemas orogénicos	<input type="checkbox"/>
20298		Farmacia	<input type="checkbox"/>
20299		Farmacia asistencial. (Atención farmacéutica)	<input type="checkbox"/>
20300		Farmacia y tecnología farmacéutica	<input type="checkbox"/>
20301		Farmacia, ciencias del medicamento y atención farmacéutica	<input type="checkbox"/>
20302	5310044	Farmacología	<input type="checkbox"/>
20303		Farmacología y terapéutica humana	<input type="checkbox"/>
20304		Filología clásica	<input type="checkbox"/>
20305		Filología eslava y lingüística indoeuropea	<input type="checkbox"/>
20306	5310159	Filología germánica	<input type="checkbox"/>
20307	5310046	Filología inglesa	<input type="checkbox"/>
20308	5311710	Filologías modernas	<input type="checkbox"/>
20309		Filosofía	<input type="checkbox"/>
20310	20309	Filosofía	<input type="checkbox"/>
20311		Filosofía, ciencia, tecnología y sociedad	<input type="checkbox"/>
20312		Física	<input type="checkbox"/>
20313	5310204	Física aplicada	<input type="checkbox"/>
20314		Física aplicada y simulación en ciencias	<input type="checkbox"/>
20315		Física avanzada	<input type="checkbox"/>
20316		Física de la materia condensada	<input type="checkbox"/>
20317		Física de la tierra. Geofísica y meteorología	<input type="checkbox"/>
20318		Física de materiales	<input type="checkbox"/>
20319	5310851	Física de sistemas complejos	<input type="checkbox"/>
20320		Física del cosmos	<input type="checkbox"/>
20321		Física e informática	<input type="checkbox"/>
20322		Física fundamental	<input type="checkbox"/>
20323	5310578	Física fundamental y matemáticas	<input type="checkbox"/>

20325	4000555	Física teórica	<input type="checkbox"/>
20326		Física teórica, nuclear y astrofísica	<input type="checkbox"/>
20327		Física y ciencias de la tierra	<input type="checkbox"/>
20328	5310340	Física y matemáticas	<input type="checkbox"/>
20329	5310340	Física y matemáticas (fisymat)	<input type="checkbox"/>
20330	5311313	Física y tecnología de los láseres	<input type="checkbox"/>
20331	5310264	Fisiología	<input type="checkbox"/>
20332		Fisiología y neurociencia	<input type="checkbox"/>
20333	5310579	Fisiopatología celular y molecular y sus implicaciones farmacológicas	<input type="checkbox"/>
20334		Formación en educación artística: investigación, creación y docencia en bellas artes	<input type="checkbox"/>
20335		Formación, empleo y desarrollo regional	<input type="checkbox"/>
20336		Fotónica: fundamentos y dispositivos	<input type="checkbox"/>
20337		Fundamentos celulares y moleculares de los seres vivos	<input type="checkbox"/>
20338		Fundamentos de economía y organización de empresas para la competitividad empresarial	<input type="checkbox"/>
20339		Fundamentos del curriculum y formación del profesorado en las áreas de educación primaria y secundaria	<input type="checkbox"/>
20340		Fundamentos en economía y organización de empresas aplicados a la competitividad	<input type="checkbox"/>
20341		Fundamentos para el diseño en ingeniería mecánica	<input type="checkbox"/>
20342		Fundamentos y desarrollos psicoanalíticos	<input type="checkbox"/>
20343		Genero y diversidad: metodologías, investigación y competencias.	<input type="checkbox"/>
20344		Género, identidad y ciudadanía	<input type="checkbox"/>
20345		Génesis y desarrollo de las identidades culturales en la antigüedad	<input type="checkbox"/>
20346		Genética	<input type="checkbox"/>
20347		Genética y biología celular	<input type="checkbox"/>
20348		Genética y tecnologías microbianas	<input type="checkbox"/>
20349		Genética, bioquímica y biotecnología	<input type="checkbox"/>
20350	5310049	Geografía	<input type="checkbox"/>
20351		Geografía aplicada e investigación avanzada	<input type="checkbox"/>
20352		Geografía y desarrollo: territorio, sociedad y turismo	<input type="checkbox"/>
20353		Geografía, demografía y planificación territorial	<input type="checkbox"/>
20354	5310050	Geología	<input type="checkbox"/>
20355		Gestión ambiental, paisaje y geografía	<input type="checkbox"/>
20356		Gestión de agua y costas	<input type="checkbox"/>
20357		Gestión de la globalización y adaptación al cambio	<input type="checkbox"/>
20358	4001696	Gestión técnica y económica de sistemas de generación, transporte y distribución de energía eléctrica	<input type="checkbox"/>
20359	5310393	Gestión y salud ambiental	<input type="checkbox"/>
20360		Gestión y valoración urbana	<input type="checkbox"/>
20361		Globalización, multiculturalismo y exclusión social: desarrollo, políticas sociales/trabajo social. Migraciones	<input type="checkbox"/>
20362		Gobierno y administración publica	<input type="checkbox"/>

20364		Graduate studies in chemical & process engineering	<input type="checkbox"/>
20365		Hidráulica ambiental	<input type="checkbox"/>
20366		Historia	<input type="checkbox"/>
20367		Historia comparada de las relaciones sociales y familiares (siglos XVI-XXI)	<input type="checkbox"/>
20368	5310051	Historia comparada, social, política y cultural	<input type="checkbox"/>
20369	5310084	Historia contemporánea	<input type="checkbox"/>
20370		Historia de América latina: mundos indígenas	<input type="checkbox"/>
20371		Historia de América latina: mundos indígenas: América negra y sus mestizajes	<input type="checkbox"/>
20372	5310052	Historia de las ciencias	<input type="checkbox"/>
20373		Historia e instituciones económicas	<input type="checkbox"/>
20374		Historia e invención de los textos literarios hispánicos	<input type="checkbox"/>
20375	5310382	Historia y ciencias de la música	<input type="checkbox"/>
20376		Historia y teoría del teatro	<input type="checkbox"/>
20377		Historia, arte y literatura en el mundo hispánico (ss. XVI-XX)	<input type="checkbox"/>
20378	5310642	Historia, ideologías y culturas políticas contemporáneas	<input type="checkbox"/>
20379		Historia, sociedad, familia	<input type="checkbox"/>
20380	4000615	Humanidades	<input type="checkbox"/>
20381	5310430	Humanidades y ciencias sociales. Titulación: cognición y evolución humana	<input type="checkbox"/>
20382		Humanidades. Arte, literatura y pensamiento	<input type="checkbox"/>
20383		Información científica: tratamiento, acceso y evaluación	<input type="checkbox"/>
20384		Informática	<input type="checkbox"/>
20385	20384	Informática	<input type="checkbox"/>
20386	5311314	Informática y automática	<input type="checkbox"/>
20387		Informática y matemática computacional	<input type="checkbox"/>
20388		Informática: ciencias de la computación e inteligencia artificial	<input type="checkbox"/>
20389		Ingeniería	<input type="checkbox"/>
20390	5310165	Ingeniería química	<input type="checkbox"/>
20391	5310967	Ingeniería y producción industrial	<input type="checkbox"/>
20392	4001691	Ingeniería ambiental	<input type="checkbox"/>
20393	4000672	Ingeniería ambiental y de procesos químicos y biotecnológicos	<input type="checkbox"/>
20394		Ingeniería ambiental y procesos químicos industriales	<input type="checkbox"/>
20395	4001693	Ingeniería biomédica	<input type="checkbox"/>
20396	5310206	Ingeniería civil	<input type="checkbox"/>
20397		Ingeniería de computadores: perspectivas y aplicaciones	<input type="checkbox"/>
20398		Ingeniería de control informática y electrónica	<input type="checkbox"/>
20399	5311721	Ingeniería de fabricación	<input type="checkbox"/>
20400		Ingeniería de fluidos complejos	<input type="checkbox"/>
20401	4001694	Ingeniería de la construcción	<input type="checkbox"/>
20402		Ingeniería de la construcción y gestión ambiental	<input type="checkbox"/>
20403		Ingeniería de microsistemas, sensores y actuadores	<input type="checkbox"/>

20405	5310898	Ingeniería de procesos químicos	<input type="checkbox"/>
20406	5310780	Ingeniería de procesos químicos y desarrollo sostenible	<input type="checkbox"/>
20407	5310546	Ingeniería de procesos y ambiental	<input type="checkbox"/>
20408	5310673	Ingeniería de procesos y sistemas	<input type="checkbox"/>
20409		Ingeniería de sistemas e informática	<input type="checkbox"/>
20410	5310946	Ingeniería de sistemas electrónicos para entornos inteligentes	<input type="checkbox"/>
20411		Ingeniería de sistemas y automática	<input type="checkbox"/>
20412		Ingeniería de telecomunicación	<input type="checkbox"/>
20413		Ingeniería del agua y medioambiental	<input type="checkbox"/>
20414		Ingeniería del medio ambiente y del producto	<input type="checkbox"/>
20415	5311722	Ingeniería del software e inteligencia artificial	<input type="checkbox"/>
20416	5310900	Ingeniería del terreno	<input type="checkbox"/>
20417	4000618	Ingeniería eléctrica, electrónica y automática	<input type="checkbox"/>
20418	4000618	Ingeniería eléctrica, electrónica y automática	<input type="checkbox"/>
20419		Ingeniería electromagnética: fundamentos y aplicaciones	<input type="checkbox"/>
20420	5311277	Ingeniería electrónica	<input type="checkbox"/>
20421		Ingeniería electrónica, automática y comunicaciones	<input type="checkbox"/>
20422	5311762	Ingeniería electrónica; tratamiento de señales y comunicaciones	<input type="checkbox"/>
20423		Ingeniería en informática	<input type="checkbox"/>
20424	5310674	Ingeniería energética y fluidomecánica	<input type="checkbox"/>
20425		Ingeniería hidráulica y medio ambiente	<input type="checkbox"/>
20426		Ingeniería industrial	<input type="checkbox"/>
20427	5310164	Ingeniería informática	<input type="checkbox"/>
20428	5311679	Ingeniería informática y de telecomunicación	<input type="checkbox"/>
20429		Ingeniería informática y nuevas tecnologías de la información	<input type="checkbox"/>
20430	4000617	Ingeniería matemática	<input type="checkbox"/>
20431		Ingeniería mecánica y de materiales	<input type="checkbox"/>
20432		Ingeniería mecánica y de organización industrial	<input type="checkbox"/>
20433		Ingeniería nuclear	<input type="checkbox"/>
20434	4001698	Ingeniería óptica	<input type="checkbox"/>
20435	5310165	Ingeniería química	<input type="checkbox"/>
20436	5310741	Ingeniería química y del medio ambiente	<input type="checkbox"/>
20437		Ingeniería química y ambiental	<input type="checkbox"/>
20438		Ingeniería química, ambiental y de los materiales	<input type="checkbox"/>
20439	4000344	Ingeniería química, ambiental y de procesos	<input type="checkbox"/>
20440		Ingeniería rural	<input type="checkbox"/>
20441	5311439	Ingeniería sísmica y dinámica estructural	<input type="checkbox"/>
20442	4001700	Ingeniería telemática	<input type="checkbox"/>
20443	4001701	Ingeniería térmica	<input type="checkbox"/>
20444		Ingeniería textil	<input type="checkbox"/>

20446		Ingeniería tisular	<input type="checkbox"/>
20447		Ingeniería tisular en medicina y odontología	<input type="checkbox"/>
20448	5311768	Ingeniería y tecnología del software	<input type="checkbox"/>
20449		Ingenierías	<input type="checkbox"/>
20450		Inmunología	<input type="checkbox"/>
20451	20450	Inmunología	<input type="checkbox"/>
20452		Inmunología (inflamación, enfermedades del sistema inmune y nuevas terapias)	<input type="checkbox"/>
20453		Inmunología molecular y celular	<input type="checkbox"/>
20454		Innovación empresarial I+D y evaluación de la tecnología	<input type="checkbox"/>
20455		Integración económica, competitividad y entorno institucional de la empresa	<input type="checkbox"/>
20456		Integración y modulación de señales en biomedicina	<input type="checkbox"/>
20457	4001706	Inteligencia artificial	<input type="checkbox"/>
20458		Interculturalidad y traducción	<input type="checkbox"/>
20459		Internacional en análisis económico	<input type="checkbox"/>
20460		International phd school in formal languages and applications	<input type="checkbox"/>
20461		Interuniversitario en tecnologías de la información	<input type="checkbox"/>
20462		Intervención en pedagogía y psicopedagogía	<input type="checkbox"/>
20463	5311363	Investigación biomédica	<input type="checkbox"/>
20464		Investigación e intervención socioeducativa en el contexto familiar y escolar	<input type="checkbox"/>
20465	5311724	Investigación en actividad física y deporte	<input type="checkbox"/>
20466	5310549	Investigación en cáncer	<input type="checkbox"/>
20467	5311364	Investigación en ciencias de la salud	<input type="checkbox"/>
20468		Investigación en didáctica de las ciencias experimentales	<input type="checkbox"/>
20469		Investigación en economía de la empresa	<input type="checkbox"/>
20470	4000620	Investigación en economía de la empresa y métodos cuantitativos	<input type="checkbox"/>
20471		Investigación en la enseñanza de la educación físico deportiva	<input type="checkbox"/>
20472	4001561	Investigación en la enseñanza y aprendizaje de las ciencias experimentales, sociales y matemáticas	<input type="checkbox"/>
20473	4001561	Investigación en la enseñanza y el aprendizaje de las ciencias experimentales, sociales y matemáticas	<input type="checkbox"/>
20474	5310284	Investigación en procesos básicos e intervención en psicología clínica y de la salud	<input type="checkbox"/>
20475		Investigación en psicología: análisis de los procesos psicosociales en contextos interactivos específicos	<input type="checkbox"/>
20476	4000491	Investigación matemática	<input type="checkbox"/>
20477	5311349	Investigación y desarrollo de medicamentos	<input type="checkbox"/>
20478		Investigación y desarrollo y control de medicamentos	<input type="checkbox"/>
20479		La edad media. Imágenes, textos, contextos	<input type="checkbox"/>
20480	5310398	La educación en la sociedad multicultural	<input type="checkbox"/>
20481		La formación del profesorado de educación física y artística	<input type="checkbox"/>
20482		La herencia de la modernidad en la época de la globalización	<input type="checkbox"/>
20483		La literatura española en relación con las literaturas europeas	<input type="checkbox"/>

20485	5310170	La perspectiva feminista como teoría crítica	<input type="checkbox"/>
20486		La política educativa en la sociedad neoliberal	<input type="checkbox"/>
20487		La química como ciencia multidisciplinar	<input type="checkbox"/>
20488	5310273	La realidad asediada: posicionamientos creativos	<input type="checkbox"/>
20489		Las ciencias sociales y los instrumentos del historiador	<input type="checkbox"/>
20490		Las ciudades del arco atlántico. Patrimonio cultural y desarrollo urbano	<input type="checkbox"/>
20491	4001735	Las literaturas hispánicas y los géneros literarios en el contexto occidental	<input type="checkbox"/>
20492		Las relaciones artísticas como vía de intercambio cultural. Mecenas, artistas y clientes	<input type="checkbox"/>
20493		Láseres y espectroscopía avanzada en química	<input type="checkbox"/>
20494	4000497	Lengua española y literatura	<input type="checkbox"/>
20495	5311514	Lengua española y sus literaturas	<input type="checkbox"/>
20496		Lengua y sociedad de la información: la lingüística y sus aplicaciones	<input type="checkbox"/>
20497	5310059	Lenguas y culturas románicas	<input type="checkbox"/>
20498		Lingüística	<input type="checkbox"/>
20499	5310275	Lingüística aplicada	<input type="checkbox"/>
20500	5310649	Lingüística de la enunciación y su aplicación al estudio e investigación de la lengua española	<input type="checkbox"/>
20501		Lingüística gallega	<input type="checkbox"/>
20502		Lingüística teórica y sus aplicaciones	<input type="checkbox"/>
20503		Lingüística y comunicación	<input type="checkbox"/>
20504		Lingüística y comunicación: teoría y aplicaciones	<input type="checkbox"/>
20505		Lingüística, literatura y didáctica del inglés	<input type="checkbox"/>
20506		Literatura amatoria de la antigüedad clásica al siglo de oro; edición crítica, traducción e interpretación	<input type="checkbox"/>
20507		Literatura desde la antigüedad clásica al siglo de oro	<input type="checkbox"/>
20508		Literatura española	<input type="checkbox"/>
20509		Literatura hispánica y teoría de la literatura	<input type="checkbox"/>
20510	5310173	Literatura hispanoamericana	<input type="checkbox"/>
20511		Los primates y el origen del hombre	<input type="checkbox"/>
20512		Marketing	<input type="checkbox"/>
20513	4001707	Matemática aplicada	<input type="checkbox"/>
20514	5310086	Matemáticas	<input type="checkbox"/>
20515		Matemáticas multidisciplinarias	<input type="checkbox"/>
20516		Matemáticas y sus aplicaciones	<input type="checkbox"/>
20517		Materiales inorgánicos	<input type="checkbox"/>
20518		Materiales nanoestructurados: preparación y caracterización	<input type="checkbox"/>
20519		Materiales poliméricos (matpol)	<input type="checkbox"/>
20520	5310299	Mecánica computacional	<input type="checkbox"/>
20521	5310745	Mecánica de fluidos	<input type="checkbox"/>
20522		Mecánica y materiales estructurales	<input type="checkbox"/>
20523		Mecatronica	<input type="checkbox"/>

20525		Medicina preventiva y salud publica	<input type="checkbox"/>
20526		Medicina y cirugía animal	<input type="checkbox"/>
20527		Medicina y reproducción animal	<input type="checkbox"/>
20528	5310747	Medicina y sanidad animal	<input type="checkbox"/>
20529		Medio ambiente	<input type="checkbox"/>
20530		Medio ambiente y recursos	<input type="checkbox"/>
20531		Medio ambiente y recursos naturales	<input type="checkbox"/>
20532		Medio ambiente: instrumentos socioeconómicos, territoriales, jurídicos y educativos para el desarrollo sostenible	<input type="checkbox"/>
20533		Medio marino: ciencias y desarrollo sostenible	<input type="checkbox"/>
20534		Mejora e ingeniería genética	<input type="checkbox"/>
20535		Metodología de las ciencias del comportamiento	<input type="checkbox"/>
20536		Métodos avanzados en física moderna	<input type="checkbox"/>
20537	5310175	Métodos estadístico/matemáticos y computacionales para el tratamiento de la información	<input type="checkbox"/>
20538	5311494	Métodos matemáticos y simulación numérica en ingeniería y ciencias aplicada	<input type="checkbox"/>
20539	5311494	Métodos matemáticos y simulación numérica en ingeniería y ciencias aplicadas	<input type="checkbox"/>
20540		Métodos matemáticos y sus aplicaciones	<input type="checkbox"/>
20541		Métodos y problemas en lingüística diacrónica y sincrónica del español	<input type="checkbox"/>
20542		Métodos y técnicas avanzadas de desarrollo de software	<input type="checkbox"/>
20543		Métodos y técnicas avanzadas en física	<input type="checkbox"/>
20544	5310061	Microbiología	<input type="checkbox"/>
20545	5310279	Microbiología ambiental y biotecnología	<input type="checkbox"/>
20546		Microbiología y genética moleculares	<input type="checkbox"/>
20547	5310176	Microbiología y parasitología	<input type="checkbox"/>
20548		Modelos avanzados para la dirección de operaciones y la gestión de la cadena de suministro	<input type="checkbox"/>
20549		Modelos probabilísticos para la inteligencia artificial y la minería de datos	<input type="checkbox"/>
20550	4000619	Multimedia y comunicaciones	<input type="checkbox"/>
20551	5310969	Música	<input type="checkbox"/>
20552		Música en la España contemporánea	<input type="checkbox"/>
20553		Música española	<input type="checkbox"/>
20554		Musicología	<input type="checkbox"/>
20555		Nanociencia y nanotecnología	<input type="checkbox"/>
20556	5310178	Neurociencia	<input type="checkbox"/>
20557		Neurociencia cognitiva	<input type="checkbox"/>
20558	5311641	Neurociencia y biología del comportamiento	<input type="checkbox"/>
20559	5310062	Neurociencias	<input type="checkbox"/>
20560		Neurociencias básicas y aplicadas	<input type="checkbox"/>
20561		Neurotoxicología y psicofarmacología	<input type="checkbox"/>
20562		Nuevas perspectivas en historia contemporánea	<input type="checkbox"/>
20563		Nuevas tecnologías de la información y las comunicaciones	<input type="checkbox"/>

20565		Nuevas tendencias en dirección de empresas	<input type="checkbox"/>
20566	5310179	Nutrición	<input type="checkbox"/>
20567	5310385	Nutrición humana	<input type="checkbox"/>
20568	5310281	Nutrición y metabolismo	<input type="checkbox"/>
20569		Nutrición y tecnología de los alimentos	<input type="checkbox"/>
20570		Oceanografía	<input type="checkbox"/>
20571		Óptica avanzada	<input type="checkbox"/>
20572		Ordenación del territorio y estrategias ambientales	<input type="checkbox"/>
20573		Ordenación del territorio y medio ambiente	<input type="checkbox"/>
20574		Organización industrial: empresas y mercados	<input type="checkbox"/>
20575		Paleontología	<input type="checkbox"/>
20576	5311082	Parasitología humana y animal	<input type="checkbox"/>
20577		Patrimonio histórico natural	<input type="checkbox"/>
20578		Patrimonio histórico y natural. Investigación, protección, difusión y didáctica	<input type="checkbox"/>
20579		Patrimonio histórico-arqueológico	<input type="checkbox"/>
20580		Planificación territorial y desarrollo regional	<input type="checkbox"/>
20581		Planificación, diseño y gestión sostenible de sistemas de ingeniería civil	<input type="checkbox"/>
20582		Planteamientos teóricos, estructurales y éticos de la comunicación de masas	<input type="checkbox"/>
20583		Plasmas y fusión nuclear	<input type="checkbox"/>
20584	5310912	Polímeros y biopolímeros	<input type="checkbox"/>
20585		Política y sociedad	<input type="checkbox"/>
20586		Políticas educativas	<input type="checkbox"/>
20587		Practica deportiva: innovación y aplicación	<input type="checkbox"/>
20588		Problemas actuales de derecho administrativo	<input type="checkbox"/>
20589		Problemas actuales del derecho penal y de la criminología	<input type="checkbox"/>
20590		Problemas actuales del territorio valenciano y técnicas de análisis	<input type="checkbox"/>
20591		Problemas sociales	<input type="checkbox"/>
20592		Procesos de desarrollo e intervención familiar	<input type="checkbox"/>
20593		Procesos de traducción e interpretación	<input type="checkbox"/>
20594	4001519	Procesos políticos contemporáneos	<input type="checkbox"/>
20595		Procesos termofluidodinámicos en motores de combustión interna alternativa	<input type="checkbox"/>
20596	5310400	Procesos y productos químicos	<input type="checkbox"/>
20597		Procesos y recursos geológicos	<input type="checkbox"/>
20598		Producción agraria y aplicaciones biotecnológicas	<input type="checkbox"/>
20599	5310065	Producción animal	<input type="checkbox"/>
20600		Producción vegetal y ecosistemas agroforestales	<input type="checkbox"/>
20601		Producción y protección vegetal	<input type="checkbox"/>
20602		Producción y sanidad ovina	<input type="checkbox"/>
20603		Programación declarativa e ingeniería de la programación	<input type="checkbox"/>
20604		Psicología	<input type="checkbox"/>

20606	5310284	Psicología clínica y de la salud	<input type="checkbox"/>
20607		Psicología de la educación, cultura, educación y sistemas semióticos	<input type="checkbox"/>
20608		Psicología de las organizaciones y el trabajo	<input type="checkbox"/>
20609		Psicología de los recursos humanos	<input type="checkbox"/>
20610		Psicología experimental y neurociencias del comportamiento	<input type="checkbox"/>
20611	5310069	Psicología social	<input type="checkbox"/>
20612		Psicología social y antropología de las organizaciones	<input type="checkbox"/>
20613		Psicología, educación y desarrollo	<input type="checkbox"/>
20614	5310070	Química	<input type="checkbox"/>
20615	5310089	Química agrícola	<input type="checkbox"/>
20616	5311578	Química ambiental y fundamental	<input type="checkbox"/>
20617		Química analítica	<input type="checkbox"/>
20618	5310287	Química analítica del medio ambiente y la polución	<input type="checkbox"/>
20619		Química aplicada y materiales	<input type="checkbox"/>
20620		Química aplicada y materiales polimericos	<input type="checkbox"/>
20621	5310185	Química avanzada	<input type="checkbox"/>
20622		Química avanzada: preparación y caracterización de materiales	<input type="checkbox"/>
20623	5310421	Química e ingeniería química	<input type="checkbox"/>
20624		Química en procesos y productos industriales	<input type="checkbox"/>
20625	5310356	Química fina	<input type="checkbox"/>
20626		Química física aplicada	<input type="checkbox"/>
20627	5310751	Química inorgánica	<input type="checkbox"/>
20628	5310090	Química inorgánica molecular	<input type="checkbox"/>
20629		Química inorgánica, química de la coordinación, compuestos organometálicos y sus aplicaciones actuales	<input type="checkbox"/>
20630	5310186	Química médica	<input type="checkbox"/>
20631	5310091	Química orgánica	<input type="checkbox"/>
20632	5310091	Química orgánica	<input type="checkbox"/>
20633		Química orgánica en la industria químico-farmacéutica	<input type="checkbox"/>
20634		Química orgánica y organometálica	<input type="checkbox"/>
20635		Química organometálica	<input type="checkbox"/>
20636	5310188	Química sostenible	<input type="checkbox"/>
20637		Química teórica computacional	<input type="checkbox"/>
20638		Química: fundamentos y aplicaciones	<input type="checkbox"/>
20639		Raíces culturales de Europa. Textos y lenguas	<input type="checkbox"/>
20640		Razón, lenguaje e historia	<input type="checkbox"/>
20641		Reactividad y tecnologías químicas	<input type="checkbox"/>
20642		Reconocimiento de formas e inteligencia artificial	<input type="checkbox"/>
20643		Recursos humanos	<input type="checkbox"/>
20644		Recursos naturales y medio ambiente	<input type="checkbox"/>

20646	5310071	Relaciones internacionales e integración europea	<input type="checkbox"/>
20647		Relaciones internacionales y estudios africanos	<input type="checkbox"/>
20648		Revisión de la modernidad: filosofía, ciencia y estética	<input type="checkbox"/>
20649		Doctor por la Universidad UNED. Programa de Doctorado en Inteligencia Artificial y Sistemas Informáticos por la Universidad Nacional de Educación a Distancia dentro del Programa en Inteligencia Artificial y Sistemas Informáticos	<input type="checkbox"/>
20650		Sanidad animal	<input type="checkbox"/>
20651		Sanidad animal y reproducción	<input type="checkbox"/>
20652		Seguridad de los alimentos	<input type="checkbox"/>
20653		Señalización celular	<input type="checkbox"/>
20654		Señalización celular y patologías asociadas	<input type="checkbox"/>
20655		Simbolismo, territorio y comercio. Prehistoria y arqueología en el área mediterránea	<input type="checkbox"/>
20656	4000558	Simulación de procesos moleculares	<input type="checkbox"/>
20657		Sistemas agrícolas forestales y alimentarios	<input type="checkbox"/>
20658		Sistemas informáticos avanzados	<input type="checkbox"/>
20659	5310458	Sistemas inteligentes y aplicaciones numéricas en ingeniería	<input type="checkbox"/>
20660	5310972	Sistemas propulsivos en medios de transporte	<input type="checkbox"/>
20661		Sistemas telemáticos e informáticos	<input type="checkbox"/>
20662		Sociedad históricas, territorio y patrimonio	<input type="checkbox"/>
20663		Sociedades históricas gaditanas en el marco del círculo del estrecho y del mediterráneo. De la prehistoria al medievo	<input type="checkbox"/>
20664		Software	<input type="checkbox"/>
20665		Teatro y literatura española, latinoamericana portuguesa y teoría literaria	<input type="checkbox"/>
20666		Técnicas avanzadas de planificación y gestión comercial	<input type="checkbox"/>
20667		Técnicas avanzadas en investigación y desarrollo agrario y alimentario	<input type="checkbox"/>
20668		Técnicas experimentales en química	<input type="checkbox"/>
20669		Técnicas informáticas avanzadas	<input type="checkbox"/>
20670		Técnicas instrumentales de la física y la ciencia de materiales	<input type="checkbox"/>
20671		Técnicas instrumentales en química	<input type="checkbox"/>
20672		Tecnología	<input type="checkbox"/>
20673	4001562	Tecnología ambiental y gestión del agua	<input type="checkbox"/>
20674		Tecnología de alimentos	<input type="checkbox"/>
20675		Tecnología de alimentos, nutrición y bromatología	<input type="checkbox"/>
20676		Tecnología de la información y la comunicación	<input type="checkbox"/>
20677		Tecnología de las comunicaciones	<input type="checkbox"/>
20678		Tecnología de membranas, electroquímica, medio ambiente, seguridad nuclear	<input type="checkbox"/>
20679		Tecnología educativa	<input type="checkbox"/>
20680	5311382	Tecnología medioambiental	<input type="checkbox"/>
20681	5310387	Tecnología y calidad de los alimentos	<input type="checkbox"/>
20682	5311646	Tecnología y calidad en las industrias agroalimentarias	<input type="checkbox"/>
20683		Tecnología, diversificación, calidad y ahorro energético	<input type="checkbox"/>

20685	5311168	Tecnologías de la información geográfica	<input type="checkbox"/>
20686	5311707	Tecnologías de la información y comunicaciones	<input type="checkbox"/>
20687		Tecnologías de la información y comunicaciones en redes móviles	<input type="checkbox"/>
20688	5310232	Tecnologías de la información y las comunicaciones	<input type="checkbox"/>
20689	5310857	Tecnologías de la información y sistemas informáticos	<input type="checkbox"/>
20690		Tecnologías de la información y telemática avanzada	<input type="checkbox"/>
20691	5310994	Tecnologías de las comunicaciones	<input type="checkbox"/>
20692	5310870	Tecnologías industriales	<input type="checkbox"/>
20693		Tecnologías informáticas	<input type="checkbox"/>
20694	4000601	Tecnologías informáticas avanzadas	<input type="checkbox"/>
20695		Tecnologías multimedia	<input type="checkbox"/>
20696	5310948	Tecnologías y sistemas de comunicaciones	<input type="checkbox"/>
20697	5310073	Telecomunicación	<input type="checkbox"/>
20698		Tendencia actuales en los estudios ingleses y sus aplicaciones	<input type="checkbox"/>
20699	5311632	Tendencias actuales en investigación en lingüística inglesa: teórica y aplicada	<input type="checkbox"/>
20700	4001612	Teoría de la literatura y literatura comparada	<input type="checkbox"/>
20701	5310716	Teoría de la señal y comunicaciones	<input type="checkbox"/>
20702	4001715	Teoría e historia de la arquitectura	<input type="checkbox"/>
20703		Teoría e historia de la educación	<input type="checkbox"/>
20704		Teoría política y democrática y administración pública	<input type="checkbox"/>
20705		Teoría sociológica: cultura, conocimiento y comunicación	<input type="checkbox"/>
20706		Teoría y práctica de la rehabilitación arquitectónica y urbana	<input type="checkbox"/>
20707		Teoría, historia y práctica del teatro	<input type="checkbox"/>
20708		Territorio medio ambiente y sociedad	<input type="checkbox"/>
20709		Territorio y desarrollo, estrategias ambientales, sociales y económicas	<input type="checkbox"/>
20710		Texto y contexto italianos	<input type="checkbox"/>
20711		Textos y lenguas de la antigüedad clásica y su pervivencia	<input type="checkbox"/>
20712		Textos y lenguas de la antigüedad clásica	<input type="checkbox"/>
20713	5311634	Traducción e interpretación	<input type="checkbox"/>
20714	5310075	Traducción y estudios interculturales	<input type="checkbox"/>
20715		Traducción, interpretación y sus contextos socioculturales	<input type="checkbox"/>
20716		Traducción, sociedad y comunicación	<input type="checkbox"/>
20717		Transformaciones del mercado y del derecho mercantil	<input type="checkbox"/>
20718		Translation and intercultural studies	<input type="checkbox"/>
20719	5310369	Turismo, derecho y empresa	<input type="checkbox"/>
20720	4001716	Urbanismo	<input type="checkbox"/>
20721	4000577	Urbanismo y territorio	<input type="checkbox"/>
20722		Vanguardia y postvanguardia en España e Hispanoamérica. Tradición y rupturas en la literatura hispánica	<input type="checkbox"/>
20723		Veterinaria y ciencias alimentarias	<input type="checkbox"/>

20725		X doctorado Iberoamericano en historia	<input type="checkbox"/>
20726		Zootecnia y gestión sostenible: ovino y caprino	<input type="checkbox"/>
4000001	5311663	Doctor en Programa Oficial de Posgrado en Agricultura protegida	<input type="checkbox"/>
4000002		Doctor en Programa Oficial de Posgrado en Políticas Educativas	<input type="checkbox"/>
4000003	5310086	Doctor en Programa Oficial de Posgrado en Matemáticas	<input type="checkbox"/>
4000004	5310218	Doctor en Programa Oficial de Posgrado en Economía y Dirección de Empresas	<input type="checkbox"/>
4000005		Doctor en Programa Oficial de Posgrado en Ciencias y Tecnologías Químicas	<input type="checkbox"/>
4000006		Doctor en Programa Oficial de Posgrado en Estudios del Mundo Hispánico	<input type="checkbox"/>
4000007		Doctor en Programa Oficial de Posgrado en Gestión de agua y costa	<input type="checkbox"/>
4000008		Doctor por la Universidad de Cádiz dentro del Programa en Patrimonio histórico - Arqueológico	<input type="checkbox"/>
4000009		Doctor en Programa Oficial de Posgrado en Medio marino: Ciencia y Desarrollo sostenible	<input type="checkbox"/>
4000010		Doctor en Programa Oficial de Posgrado en Psicología, Educación y Desarrollo	<input type="checkbox"/>
4000011	4000020	Doctor por la Universidad de Cádiz dentro del Programa en Vitivinicultura y Agroalimentación	<input type="checkbox"/>
4000012		Doctor en Programa Oficial de Posgrado en Ciencias Sociales Aplicadas	<input type="checkbox"/>
4000013	5311490	Doctor en Programa Oficial de Posgrado en Género, Identidad y Ciudadanía	<input type="checkbox"/>
4000015		Doctor en Programa Oficial de Posgrado en Agroecología: un enfoque sustentable de la Agricultura Ecológica	<input type="checkbox"/>
4000016	5310349	Doctor en Programa Oficial de Posgrado en Biociencias y Ciencias Agroalimentarias	<input type="checkbox"/>
4000017	4001539	Doctor por la Universidad de Córdoba dentro del Programa en Desarrollo Rural	<input type="checkbox"/>
4000018	5310179	Doctor en Programa Oficial de Posgrado en Nutrición	<input type="checkbox"/>
4000019	5310356	Doctor en Programa Oficial de Posgrado en Química Fina	<input type="checkbox"/>
4000020		Doctor en Programa Oficial de Posgrado en Vitivinicultura y Agroalimentación	<input type="checkbox"/>
4000021	5311816	Doctor en Programa Oficial de Posgrado en Dinámica de los flujos biogeoquímicos y sus aplicaciones	<input type="checkbox"/>
4000022		Doctor por la Universidad de Granada dentro del Programa en Avances en Radiología Diagnóstica y Terapéutica	<input type="checkbox"/>
4000023		Doctor en Programa Oficial de Posgrado en Biología Agraria y Acuicultura	<input type="checkbox"/>
4000024	5310243	Doctor por la Universidad de Granada dentro del Programa en Biomedicina	<input type="checkbox"/>
4000025		Doctor en Programa Oficial de Posgrado en Culturas Árabe y Hebrea	<input type="checkbox"/>
4000026	5310107	Doctor en Programa Oficial de Posgrado en Derecho	<input type="checkbox"/>
4000028	5310234	Doctor en Programa Oficial de Posgrado en Estudios avanzados de Traducción e Interpretación	<input type="checkbox"/>
4000029		Doctor en Programa Oficial de Posgrado en Evolución Humana, Antropología Física y Forense	<input type="checkbox"/>
4000030	5310047	Doctor en Programa Oficial de Posgrado en Física	<input type="checkbox"/>
4000032		Doctor por la Universidad de Granada dentro del Programa en Fundamentos de Economía y Organización de Empresas aplicados a la Competitividad Empresa	<input type="checkbox"/>
4000033	5310436	Doctor en Programa Oficial de Posgrado en Historia	<input type="checkbox"/>
4000034		Doctor en Programa Oficial de Posgrado en Información Científica: Tratamiento, Acceso y Evaluación	<input type="checkbox"/>
4000035		Doctor en Programa Oficial de Posgrado en Ingeniería Tisular	<input type="checkbox"/>
4000036		Doctor en Programa Oficial de Posgrado en Intervención en Pedagogía y Psicopedagogía	<input type="checkbox"/>
4000038	5310062	Doctor por la Universidad de Granada dentro del Programa en Neurociencias	<input type="checkbox"/>
4000039		Doctor por la Universidad de Granada dentro del Programa en Nutrición Humana y Tecnología de los Alimentos	<input type="checkbox"/>

4000041	5310066	Doctor por la Universidad de Granada dentro del Programa en Psicología	<input type="checkbox"/>
4000042	5310070	Doctor en Programa Oficial de Posgrado en Química	<input type="checkbox"/>
4000043		Doctor por la Universidad de Granada dentro del Programa en Tecnología de la Información y la Comunicación	<input type="checkbox"/>
4000046	5311796	Doctor en Programa Oficial de Posgrado en Investigación en la Enseñanza de la Educación Físico-Deportiva	<input type="checkbox"/>
4000047		Doctor en Programa Oficial de Posgrado en Investigación en la Enseñanza y el Aprendizaje de las Ciencias Sociales, Experimentales	<input type="checkbox"/>
4000048		Doctor por la Universidad de Huelva dentro del Programa en Literatura de la Antigüedad Clásica al Siglo de Oro	<input type="checkbox"/>
4000049	5310399	Doctor en Programa Oficial de Posgrado en Patrimonio Histórico y Natural	<input type="checkbox"/>
4000050	5310400	Doctor en Programa Oficial de Posgrado en Procesos y Productos Químicos	<input type="checkbox"/>
4000051		Doctor en Programa Oficial de Posgrado en Técnicas instrumentales en Química	<input type="checkbox"/>
4000052	4001562	Doctor en Programa Oficial de Posgrado en Tecnología Ambiental y Gestión del Agua	<input type="checkbox"/>
4000053	4000647	Doctor por la Universidad de Jaén dentro del Programa en Aceite de Oliva	<input type="checkbox"/>
4000054		Doctor en Programa Oficial de Posgrado en Fundamentos Celulares y Moleculares de los Seres Vivos	<input type="checkbox"/>
4000055	4001584	Doctor por la Universidad de Málaga dentro del Programa en Investigación en Procesos Básicos e Intervención en Psicología de la Salud	<input type="checkbox"/>
4000056		Doctor en Programa Oficial de Posgrado en Práctica deportiva: innovación y aplicación	<input type="checkbox"/>
4000058		Doctor en Programa Oficial de Posgrado en Tecnologías Informáticas	<input type="checkbox"/>
4000059	5310073	Doctor por la Universidad de Málaga dentro del Programa en Telecomunicación	<input type="checkbox"/>
4000061	5310881	Doctor en Programa Oficial de Posgrado en Administración y Dirección de Empresas	<input type="checkbox"/>
4000062		Doctor en Programa Oficial de Posgrado en Ciencias Sociales Aplicadas al Medio Ambiente	<input type="checkbox"/>
4000063	5310026	Doctor en Programa Oficial de Posgrado en Biotecnología	<input type="checkbox"/>
4000064	5311554	Doctor por la Universidad Pablo de Olavide dentro del Programa en Europa, el Mundo Mediterráneo y su difusión atlántica. Métodos y Teorías para la investigación	<input type="checkbox"/>
4000065	5311555	Doctor en Programa Oficial de Posgrado en Historia de América Latina. Mundos indígenas	<input type="checkbox"/>
4000066	5310062	Doctor en Programa Oficial de Posgrado en Neurociencias	<input type="checkbox"/>
4000067	5310214	Doctor en Programa Oficial de Posgrado en Arquitectura	<input type="checkbox"/>
4000068		Doctor por la Universidad de Sevilla dentro del Programa en Biología Molecular y Biomedicina	<input type="checkbox"/>
4000069	5310029	Doctor en Programa Oficial de Posgrado en Ciencia de los Materiales	<input type="checkbox"/>
4000070		Doctor por la Universidad de Sevilla dentro del Programa en Derecho	<input type="checkbox"/>
4000071	5310049	Doctor en Programa Oficial de Posgrado en Geografía	<input type="checkbox"/>
4000072		Doctor en Programa Oficial de Posgrado en Ingenierías	<input type="checkbox"/>
4000073	5311776	Doctor en Programa Oficial de Posgrado en Recursos Humanos	<input type="checkbox"/>
4000074	5310086	Doctor por la Universidad de Sevilla dentro del Programa en Matemáticas	<input type="checkbox"/>
4000075	5310066	Doctor en Programa Oficial de Posgrado en Psicología	<input type="checkbox"/>
4000076	5310070	Doctor por la Universidad de Sevilla dentro del Programa en Química	<input type="checkbox"/>
4000077		Doctor en Programa Oficial de Posgrado en Bioquímica y biología molecular	<input type="checkbox"/>
4000078	5310047	Doctor por la Universidad de Zaragoza dentro del Programa en Física	<input type="checkbox"/>
4000079		Doctor en Programa Oficial de Posgrado en Métodos matemáticos y sus aplicaciones	<input type="checkbox"/>
4000080	5310050	Doctor en Programa Oficial de Posgrado en Geología	<input type="checkbox"/>

4000082		Doctor en Programa Oficial de Posgrado en Estudios avanzados de literatura hispánica: edición, géneros y comunicación	<input type="checkbox"/>
4000083	5310727	Doctor en Programa Oficial de Posgrado en Economía y gestión de las organizaciones	<input type="checkbox"/>
4000084	4000234	Doctor por la Universitat de les Illes Balears dentro del Programa de Humanidades y Ciencias Sociales	<input type="checkbox"/>
4000085		Doctor por la Universitat de les Illes Balears dentro del programa de ciencias experimentales y tecnologías por la Universitat de les Illes Balears dentro del Programa de Ciencias Experimentales y Tecnologías	<input type="checkbox"/>
4000086		Doctor por la Universitat de les Illes Balears dentro del programa de ciencias económicas y jurídicas por la Universitat de les Illes Balears dentro del Programa de Ciencias económicas y jurídicas	<input type="checkbox"/>
4000087	5310412	Doctor en Programa Oficial de Posgrado en Astrofísica	<input type="checkbox"/>
4000088	5311176	Doctor por la Universidad de Las Palmas de Gran Canaria dentro del Programa en Ciencias del Mar	<input type="checkbox"/>
4000090		Doctorado en Ingeniería Química "Producción y Consumo Sostenible" por la Universidad de Cantabria dentro del Programa Oficial de Posgrado en Ingeniería Química y de Procesos	<input type="checkbox"/>
4000091		Doctorado en Ciencias y Tecnologías para la Gestión de la Costa por la Universidad de Cantabria dentro del Programa Oficial de Posgrado en Hidráulica ambiental	<input type="checkbox"/>
4000092		Doctorado en Ciencias y Tecnologías para la Gestión Ambiental de Sistemas Hídricos por la Universidad de Cantabria dentro del Programa Oficial de Posgrado en Hidráulica ambiental	<input type="checkbox"/>
4000093		Doctorado en Ingeniería de la Construcción por la Universidad de Cantabria dentro del Programa Oficial de Posgrado: Máster Europeo en Ingeniería de la Construcción	<input type="checkbox"/>
4000094		Doctorado en Estudio del Dolor por la Universidad Rey Juan Carlos dentro del Programa en Estudio del Dolor	<input type="checkbox"/>
4000095	4000601	Doctor por la Universidad de Castilla-la Mancha dentro del Programa en Tecnologías informáticas avanzadas	<input type="checkbox"/>
4000096	4000485	Doctor por la Universidad de Granada dentro del Programa en Física y Matemáticas	<input type="checkbox"/>
4000098	5311545	Doctor en Programa Oficial de Posgrado en Bellas Artes	<input type="checkbox"/>
4000099	5310021	Doctor en Programa Oficial de Posgrado en Biodiversidad	<input type="checkbox"/>
4000100	5310243	Doctor en Programa Oficial de Posgrado en Biomedicina	<input type="checkbox"/>
4000101	5310026	Doctor por la Universitat de Barcelona dentro del Programa en Biotecnología	<input type="checkbox"/>
4000102	5311176	Doctor en Programa Oficial de Posgrado en Ciencias del mar	<input type="checkbox"/>
4000103		Doctor en Programa Oficial de Posgrado en Farmacia	<input type="checkbox"/>
4000104	5310262	Doctor en Programa Oficial de Posgrado en Filosofía	<input type="checkbox"/>
4000105	5310047	Doctor por la Universitat de Barcelona dentro del Programa en Física	<input type="checkbox"/>
4000106		Doctor por la Universitat de Barcelona dentro del Programa en Geografía aplicada e investigación avanzada	<input type="checkbox"/>
4000107	5310086	Doctor por la Universitat de Barcelona dentro del Programa en Matemáticas	<input type="checkbox"/>
4000108		Doctor por la Universitat de Barcelona dentro del Programa en Psicología	<input type="checkbox"/>
4000109		Doctor por la Universitat Autònoma de Barcelona dentro del Programa en Arte, cultura, historia y sociedad	<input type="checkbox"/>
4000110		Doctor en Programa Oficial de Posgrado en Biociencias	<input type="checkbox"/>
4000111	5311144	Doctor en Programa Oficial de Posgrado en Ciencia y tecnología ambientales	<input type="checkbox"/>
4000112		Doctor en Programa Oficial de Posgrado en Ciencias	<input type="checkbox"/>
4000113	5310799	Doctor en Programa Oficial de Posgrado en Economía y empresa	<input type="checkbox"/>
4000114	5310001	Doctor en Programa Oficial de Posgrado en Ingeniería	<input type="checkbox"/>
4000115		Doctor en Programa Oficial de Posgrado en Estudios sociales y culturales	<input type="checkbox"/>

4000117		Doctor por la Universitat Autònoma de Barcelona dentro del Programa en Lenguaje y pensamiento	<input type="checkbox"/>
4000118		Doctor por la Universitat Autònoma de Barcelona dentro del Programa en Psicología	<input type="checkbox"/>
4000119		Doctor en Programa Oficial de Posgrado en Traducción, interpretación y sus contextos socioculturales	<input type="checkbox"/>
4000120		Doctor en Programa Oficial de Posgrado en Veterinaria y ciencias alimentarias	<input type="checkbox"/>
4000121		Doctor en Programa Oficial de Posgrado en Programa en Biomedicina	<input type="checkbox"/>
4000122		Doctor en Programa Oficial de Posgrado en Programa en Comunicación lingüística y mediación multilingüe	<input type="checkbox"/>
4000123	5310095	Doctor por la Universitat Pompeu Fabra dentro del Programa en Economía, finanzas y empresa	<input type="checkbox"/>
4000124		Doctor en Programa Oficial de Posgrado en Programa en Política y sociedad	<input type="checkbox"/>
4000125	5310981	Doctor por la Universitat Pompeu Fabra dentro del Programa en Tecnologías de la información, la comunicación y los medios audiovisuales	<input type="checkbox"/>
4000126	5311295	Doctor en Programa Oficial de Posgrado en Educación, sociedad y calidad de vida	<input type="checkbox"/>
4000127	5311296	Doctor en Programa Oficial de Posgrado en Salud	<input type="checkbox"/>
4000128	5310368	Doctor en Programa Oficial de Posgrado en ciencias sociales, de la educación y de la salud	<input type="checkbox"/>
4000129	5310366	Doctor en Programa Oficial de Posgrado en Ciencias experimentales y sostenibilidad	<input type="checkbox"/>
4000130	4000234	Doctor por la Universidad de Girona dentro del Programa en Humanidades y ciencias sociales	<input type="checkbox"/>
4000131	5311258	Doctor en Programa Oficial de Posgrado en Tecnología	<input type="checkbox"/>
4000132	5310369	Doctor en Programa Oficial de Posgrado en Turismo, derecho y empresa	<input type="checkbox"/>
4000133	5311028	Doctor en Programa Oficial de Posgrado en Antropología	<input type="checkbox"/>
4000134	5310348	Doctor en Programa Oficial de Posgrado en Arqueología	<input type="checkbox"/>
4000135		Doctor en Programa Oficial de Posgrado en Ciencia y tecnología química	<input type="checkbox"/>
4000137		Doctor por la Universitat Rovira i Virgili dentro del Programa en Derecho	<input type="checkbox"/>
4000138	5310799	Doctor por la Universitat Rovira i Virgili dentro del Programa en Economía y empresa	<input type="checkbox"/>
4000139	5310042	Doctor en Programa Oficial de Posgrado en Educación	<input type="checkbox"/>
4000140	5311037	Doctor en Programa Oficial de Posgrado en Ingeniería electrónica, automática y comunicaciones	<input type="checkbox"/>
4000141	5310164	Doctor en Programa Oficial de Posgrado en Ingeniería informática	<input type="checkbox"/>
4000142	4000344	Doctor por la Universitat Rovira i Virgili dentro del Programa en Ingeniería química, ambiental y de procesos	<input type="checkbox"/>
4000143	5311035	Doctor en Programa Oficial de Posgrado en Enología y biotecnología	<input type="checkbox"/>
4000144	5311043	Doctor en Programa Oficial de Posgrado en Nanociencia y nanotecnología	<input type="checkbox"/>
4000145	5310281	Doctor en Programa Oficial de Posgrado en Nutrición y metabolismo	<input type="checkbox"/>
4000146	5311033	Doctor en Programa Oficial de Posgrado en Cuaternario y prehistoria	<input type="checkbox"/>
4000147	5311046	Doctor en Programa Oficial de Posgrado en Sociedades históricas, territorio y patrimonio	<input type="checkbox"/>
4000148	5311097	Doctor en Programa Oficial de Posgrado en Turismo y ocio	<input type="checkbox"/>
4000149		Doctor por la Universitat Ramon Llull dentro del Programa en Psicología	<input type="checkbox"/>
4000150		Doctor en Programa Oficial de Posgrado en Química e ingeniería química	<input type="checkbox"/>
4000151	5311465	Doctor en Programa Oficial de Posgrado en Sociedad de la información y el conocimiento	<input type="checkbox"/>
4000152	5311364	Doctor en Programa Oficial de Posgrado en Ciencias de la salud	<input type="checkbox"/>
4000155		Doctor por las Universidades Complutense de Madrid, UNED y Politécnica de Madrid. Programa de Doctorado en Estudios Interculturales y Literarios por la Universidad Complutense de Madrid dentro del Programa en Estudios Interculturales y Literarios	<input type="checkbox"/>

4000156		Doctor en Economía en Programa Oficial de Posgrado en Economía y Finanzas	<input type="checkbox"/>
4000157		Doctor en Programa Oficial de Posgrado en América Latina	<input type="checkbox"/>
4000158	5310109	Doctor en Programa Oficial de Posgrado en Economía	<input type="checkbox"/>
4000159	5311846	Doctor en Programa Oficial de Posgrado en Ecología	<input type="checkbox"/>
4000160	5310690	Doctor por la Universidad de Alcalá dentro del Programa en Artes escénicas	<input type="checkbox"/>
4000161	5310751	Doctor por la Universidad de Alcalá dentro del Programa en Química inorgánica	<input type="checkbox"/>
4000162	5310107	Doctor por la Universidad de Alcalá dentro del Programa en Derecho	<input type="checkbox"/>
4000163	5310158	Doctor por la Universidad Complutense de Madrid dentro del Programa en Farmacia	<input type="checkbox"/>
4000164	5310214	Doctor por la Universidad de Alcalá dentro del Programa en Arquitectura	<input type="checkbox"/>
4000165	5310225	Doctor en Programa Oficial de Posgrado en Investigación espacial	<input type="checkbox"/>
4000166	5310226	Doctor en Programa Oficial de Posgrado en Lengua española y literatura	<input type="checkbox"/>
4000167	5310352	Doctor en Programa Oficial de Posgrado en Estudios Ingleses	<input type="checkbox"/>
4000168	5311277	Doctor en Programa Oficial de Posgrado en Electrónica	<input type="checkbox"/>
4000169	5310232	Doctor en Programa Oficial de Posgrado en Tecnologías de la información y de las comunicaciones	<input type="checkbox"/>
4000170	5311165	Doctor por la Universidad de Alcalá dentro del Programa en Documentación	<input type="checkbox"/>
4000171	5311168	Doctor en Programa Oficial de Posgrado en Tecnologías de la información geográfica	<input type="checkbox"/>
4000172	5310151	Doctor en Programa Oficial de Posgrado en Dirección de empresas	<input type="checkbox"/>
4000173	5310231	Doctor en Programa Oficial de Posgrado en Señalización celular	<input type="checkbox"/>
4000174		Doctor por la Universidad de Alcalá dentro del Programa en Humanismo, Renacimiento y Mundo Moderno	<input type="checkbox"/>
4000175	5311171	Doctor por la Universidad de Alcalá dentro del Programa en Biodiversidad. Conservación y Gestión de las Especies y sus Hábitat	<input type="checkbox"/>
4000176		Doctor por la Universidad de Alcalá dentro del Programa en Psicopedagogía	<input type="checkbox"/>
4000177	5311100	Doctor por la Universidad Alfonso X El Sabio dentro del Programa en Ciencias Farmacéuticas	<input type="checkbox"/>
4000178	5311105	Doctor por la Universidad Nebrija dentro del Programa Diseño Industrial	<input type="checkbox"/>
4000179	5311672	Doctor por la Universidad Autónoma de Madrid dentro del Programa en Biofísica	<input type="checkbox"/>
4000180	5310088	Doctor en Programa Oficial de Posgrado en Arqueología y patrimonio	<input type="checkbox"/>
4000181	5310252	Doctor por la Universidad Autónoma de Madrid dentro del Programa en Derecho y ciencia política	<input type="checkbox"/>
4000182	4000555	Doctor por la Universidad Autónoma de Madrid dentro del Programa en Física teórica	<input type="checkbox"/>
4000184	5310361	Doctor por la Universidad Autónoma de Madrid dentro del Programa en Ingeniería informática y de telecomunicación	<input type="checkbox"/>
4000185	5310575	Doctor por la Universidad Autónoma de Madrid dentro del Programa en Estudios latinoamericanos	<input type="checkbox"/>
4000186		Doctor en Programa Oficial de Posgrado en Historia contemporánea	<input type="checkbox"/>
4000187	4000558	Doctor por la Universidad Autónoma de Madrid dentro del Programa en Simulación de procesos moleculares	<input type="checkbox"/>
4000188	5310089	Doctor en Programa Oficial de Posgrado en Química agrícola	<input type="checkbox"/>
4000189	5310086	Doctor por la Universidad Autónoma de Madrid dentro del Programa en Matemáticas	<input type="checkbox"/>
4000190	5310111	Doctor por la Universidad Carlos III de Madrid dentro del Programa en Estudios Avanzados de Derechos Humanos	<input type="checkbox"/>
4000191	5310107	Doctor por la Universidad Carlos III de Madrid dentro del Programa en Derecho	<input type="checkbox"/>
4000192	5310109	Doctor por la Universidad Carlos III de Madrid dentro del Programa en Economía	<input type="checkbox"/>
4000193	4000615	Doctor por la Universidad Carlos III de Madrid dentro del Programa en Humanidades	<input type="checkbox"/>

4000194	4000616	Doctor por la Universidad Carlos III de Madrid dentro del Programa en Historia Económica	<input type="checkbox"/>
4000195	5311133	Doctor por la Universidad Carlos III de Madrid dentro del Programa en Archivos y Bibliotecas en el entorno digital	<input type="checkbox"/>
4000196	4000617	Doctor por la Universidad Carlos III de Madrid dentro del Programa en Ingeniería Matemática	<input type="checkbox"/>
4000197	5311134	Doctor en Programa Oficial de Posgrado en Plasmas y Fusión Nuclear	<input type="checkbox"/>
4000198		Doctor en Programa Oficial de Posgrado en Ingeniería Mecánica y de Organización Industrial	<input type="checkbox"/>
4000199	5311436	Doctor por la Universidad Carlos III de Madrid dentro del Programa en Tecnologías de la información y la comunicación	<input type="checkbox"/>
4000200	4000618	Doctor por la Universidad Carlos III de Madrid dentro del Programa en Ingeniería Eléctrica, Electrónica y Automática	<input type="checkbox"/>
4000201		Doctor en Programa Oficial de Posgrado en Análisis y Evaluación de Procesos Políticos y Sociales	<input type="checkbox"/>
4000202	4000619	Doctor por la Universidad Carlos III de Madrid dentro del Programa en Multimedia y Comunicaciones	<input type="checkbox"/>
4000203	5311132	Doctor en Programa Oficial de Posgrado en Ciencia y Tecnología Informática	<input type="checkbox"/>
4000204	4000620	Doctor por la Universidad Carlos III de Madrid dentro del Programa en Investigación en Economía de la Empresa y Métodos Cuantitativos	<input type="checkbox"/>
4000205	4000624	Doctor por la Universidad Carlos III de Madrid dentro del Programa en Ciencia e Ingeniería de Materiales	<input type="checkbox"/>
4000206	5310047	Doctor por la Universidad Complutense de Madrid dentro del Programa en Física	<input type="checkbox"/>
4000207	5310412	Doctor por la Universidad Complutense de Madrid dentro del Programa en Astrofísica	<input type="checkbox"/>
4000208	5310165	Doctor en Programa Oficial de Posgrado en Ingeniería Química	<input type="checkbox"/>
4000209	4000491	Doctor por la Universidad Complutense de Madrid dentro del Programa en Investigación Matemática	<input type="checkbox"/>
4000210	5310164	Doctor por la Universidad Complutense de Madrid dentro del Programa en Ingeniería Informática	<input type="checkbox"/>
4000211	4000493	Doctor por la Universidad Complutense de Madrid dentro del Programa en Óptica, Optometría y Visión	<input type="checkbox"/>
4000213		Doctor en Programa Oficial de Posgrado en Odontología	<input type="checkbox"/>
4000214		Doctor en Programa Oficial de Posgrado en Toxicología y Legislación Sanitaria	<input type="checkbox"/>
4000215	4000216	Doctor por la Universidad Complutense de Madrid dentro del Programa en Estudios Lingüísticos y Literarios Ingleses y Norteamericanos	<input type="checkbox"/>
4000216		Doctor en Programa Oficial de Posgrado en Estudios Lingüísticos y Literarios Ingleses y Norteamericanos	<input type="checkbox"/>
4000217	4000497	Doctor por la Universidad Complutense de Madrid dentro del Programa en Lengua Española y sus Literaturas	<input type="checkbox"/>
4000218	5310072	Doctor por la Universidad Complutense de Madrid dentro del Programa en Sociología	<input type="checkbox"/>
4000219	5310066	Doctor por la Universidad Complutense de Madrid dentro del Programa en Psicología	<input type="checkbox"/>
4000220	5310799	Doctor por la Universidad Europea de Madrid dentro del Programa en Economía y Empresa	<input type="checkbox"/>
4000221	4000273	Doctor por la Universidad Europea de Madrid dentro del Programa en Ciencias de la visión	<input type="checkbox"/>
4000222	4000654	Doctor por la Universidad Europea de Madrid dentro del Programa en Proyectos eficientes y sostenibilidad	<input type="checkbox"/>
4000223	4000655	Doctor por la Universidad Europea de Madrid dentro del Programa en Derecho Empresarial	<input type="checkbox"/>
4000224	4000656	Doctor por la Universidad Europea de Madrid dentro del Programa en Fisioterapia Avanzada	<input type="checkbox"/>
4000225		Doctor por la Universidad Europea de Madrid dentro del Programa en Comunicación en la Era Digital: Creación, Imagen y Entretenimiento	<input type="checkbox"/>
4000226		Doctor por la Universidad Europea de Madrid dentro del Programa Diseño Gráfico: Creatividad, Producción y Gestión	<input type="checkbox"/>
4000227	4000657	Doctor por la Universidad Europea de Madrid dentro del Programa en Odontología Avanzada	<input type="checkbox"/>

4000228	4000658	Doctor por la Universidad Europea de Madrid dentro del Programa en Prácticas Artísticas y Teorías del Arte en la Contemporaneidad	<input type="checkbox"/>
4000229	4000659	Doctor por la Universidad Europea de Madrid dentro del Programa en Ciencias de la Enfermería	<input type="checkbox"/>
4000230	4000660	Doctor por la Universidad Europea de Madrid dentro del Programa en Técnicas Avanzadas en la Construcción	<input type="checkbox"/>
4000231	5310686	Doctor por la Universidad Europea de Madrid dentro del Programa en Deporte, Ciencias de la Actividad Física y Salud	<input type="checkbox"/>
4000232	4000662	Doctor por la Universidad Europea de Madrid dentro del Programa en Ciencias de la Salud y Biomedicina	<input type="checkbox"/>
4000233	4000234	Doctor por la Universidad Francisco de Vitoria dentro del Programa en Humanidades y Ciencias Sociales	<input type="checkbox"/>
4000234		Doctor en Programa Oficial de Posgrado en Humanidades y Ciencias Sociales	<input type="checkbox"/>
4000235		Doctor por la Universidad Francisco de Vitoria dentro del Programa en Sistemas de Información aplicados a la Empresa	<input type="checkbox"/>
4000236		Doctor por la Universidad Politécnica de Madrid dentro del Programa en Ciencia, Tecnología e Infraestructuras Aeroespaciales	<input type="checkbox"/>
4000237		Doctor en Programa Oficial de Posgrado en Ciencia y Tecnología Nuclear	<input type="checkbox"/>
4000238		Doctor por la Universidad Politécnica de Madrid dentro del Programa en Investigación de Sólidos Mediante Técnicas Microscópicas y Espectrográficas	<input type="checkbox"/>
4000239	5310941	Doctor en Programa Oficial de Posgrado en Investigación, Modelización y Análisis de Riesgo en Medio Ambiente	<input type="checkbox"/>
4000240	4000570	Doctor por la Universidad Politécnica de Madrid dentro del Programa en Técnicas Experimentales Avanzadas en la Ingeniería Civil	<input type="checkbox"/>
4000241	4000571	Doctor por la Universidad Politécnica de Madrid dentro del Programa en Ingeniería de Sistemas y Servicios Accesibles para la Sociedad de la Información	<input type="checkbox"/>
4000242	4000572	Doctor por la Universidad Politécnica de Madrid dentro del Programa en Ingeniería de Telecomunicación	<input type="checkbox"/>
4000243	5310922	Doctor por la Universidad Politécnica de Madrid dentro del Programa en Automática y Robótica	<input type="checkbox"/>
4000244	5310164	Doctor por la Universidad Politécnica de Madrid dentro del Programa en Ingeniería Informática	<input type="checkbox"/>
4000245	4000576	Doctor por la Universidad Politécnica de Madrid dentro del Programa en Ingeniería Electrónica	<input type="checkbox"/>
4000246	4000577	Doctor por la Universidad Politécnica de Madrid dentro del Programa en Urbanismo y Territorio	<input type="checkbox"/>
4000247	4000578	Doctor por la Universidad Politécnica de Madrid dentro del Programa en Estructuras	<input type="checkbox"/>
4000249		Doctor por la Universidad Pontificia Comillas por la Universidad Pontificia Comillas dentro del Programa en Economía y Empresa	<input type="checkbox"/>
4000250		Doctor en Programa Oficial de Posgrado en Fundamentos del Derecho, Derecho Económico y Derecho de la Empresa	<input type="checkbox"/>
4000251		Doctor por la Universidad Pontificia Comillas por la Universidad Pontificia Comillas dentro del Programa en Energía Eléctrica	<input type="checkbox"/>
4000252		Doctor en Programa Oficial de Posgrado en Ciencias Económicas	<input type="checkbox"/>
4000253	5310498	Doctor por la Universidad Rey Juan Carlos dentro del Programa en Ciencias de la Empresa	<input type="checkbox"/>
4000254	4000665	Doctor por la Universidad Rey Juan Carlos dentro del Programa en Estudios Jurídicos	<input type="checkbox"/>
4000255	4000666	Doctor por la Universidad Rey Juan Carlos dentro del Programa en Ciencias Históricas	<input type="checkbox"/>
4000256		Doctor en Programa Oficial de Posgrado en Análisis y Prevención del Terrorismo	<input type="checkbox"/>
4000257		Doctor en Programa Oficial de Posgrado en Epidemiología y Salud Pública	<input type="checkbox"/>
4000258		Doctor en Programa Oficial de Posgrado en Tecnología Química, Energética y de Materiales	<input type="checkbox"/>
4000259	5311144	Doctor en Programa Oficial de Posgrado en Ciencia y Tecnología Ambiental	<input type="checkbox"/>
4000260	5311026	Doctor en Programa Oficial de Posgrado en Sistemas Telemáticos e Informáticos	<input type="checkbox"/>
4000261		Doctor en Programa Oficial de Posgrado en Tecnologías de la Información y Sistemas Informáticos	<input type="checkbox"/>

Español

4000263	5310690	Doctor en Programa Oficial de Posgrado en Artes Escénicas	<input type="checkbox"/>
4000264	4001512	Doctor por la Universidad Rey Juan Carlos dentro del Programa en Comunicación y Ciencias Sociales	<input type="checkbox"/>
4000266		Doctor en Programa Oficial de Posgrado en Biología de peces: aspectos básicos y aplicados	<input type="checkbox"/>
4000267	5310497	Doctor en Programa Oficial de Posgrado en Biología y tecnología de la reproducción en mamíferos	<input type="checkbox"/>
4000268		Doctor en Programa Oficial de Posgrado en Medicina y reproducción animal	<input type="checkbox"/>
4000269		Doctor por la Universidad de Murcia dentro del Programa en Tecnologías de la información y telemática avanzada	<input type="checkbox"/>
4000270		Doctor en Programa Oficial de Posgrado en Historia comparada de las relaciones sociales y familiares (siglos XVI-XXI)	<input type="checkbox"/>
4000272	5310503	Doctor en Programa Oficial de Posgrado en Integración y modulación de señales en biomedicina	<input type="checkbox"/>
4000273		Doctor en Programa Oficial de Posgrado en Ciencias de la visión	<input type="checkbox"/>
4000274	5311745	Doctor en Programa Oficial de Posgrado en Tecnología de alimentos, nutrición y bromatología	<input type="checkbox"/>
4000275	4000672	Doctor por la Universidad Politécnica de Cartagena dentro del Programa en Ingeniería ambiental y de procesos químicos y biotecnológicos	<input type="checkbox"/>
4000276	4000678	Doctor por la Universidad Católica San Antonio dentro del Programa en Educación física y salud	<input type="checkbox"/>
4000277	4000679	Doctor por la Universidad Católica San Antonio dentro del Programa en Gestión integral del riesgo cardiovascular	<input type="checkbox"/>
4000278		Doctor por la Universidad Pública de Navarra dentro del Programa en Práctica e Investigación Jurídica	<input type="checkbox"/>
4000279	5310319	Doctor por la Universidad Pública de Navarra dentro del Programa en Administración de Empresas	<input type="checkbox"/>
4000280	4000611	Doctor por la Universidad Pública de Navarra dentro del Programa en Tecnologías Avanzadas de Diseño	<input type="checkbox"/>
4000281	5310994	Doctor por la Universidad Pública de Navarra dentro del Programa en Tecnologías de las Comunicaciones	<input type="checkbox"/>
4000282		Doctor por la Universidad Pública de Navarra dentro del Programa en Ingeniería del Sector Agrario	<input type="checkbox"/>
4000283		Doctor por la Universidad Pública de Navarra dentro del Programa en Biotecnología	<input type="checkbox"/>
4000284	4000605	Doctor por la Universidad Pública de Navarra dentro del Programa en Energías Renovables: Generación Eléctrica	<input type="checkbox"/>
4000285		Doctor por la Universidad Pública de Navarra dentro del Programa en Gestión de Proyectos, Calidad y Logística	<input type="checkbox"/>
4000286	4000604	Doctor por la Universidad Pública de Navarra dentro del Programa en Ingeniería de Materiales y Fabricación	<input type="checkbox"/>
4000287	4000606	Doctor por la Universidad Pública de Navarra dentro del Programa en Historia, Espacio y Patrimonio	<input type="checkbox"/>
4000289	5311546	Doctor por la Universidad Pública de Navarra dentro del Programa en Trabajo Social	<input type="checkbox"/>
4000290	5310188	Doctor por la Universitat Jaume I dentro del Programa en Química Sostenible	<input type="checkbox"/>
4000291	5310516	Doctor en Programa Oficial de Posgrado en Gobierno y Cultura de las Organizaciones	<input type="checkbox"/>
4000292	5310196	Doctor en Programa Oficial de Posgrado en Biología Celular y Molecular	<input type="checkbox"/>
4000293	5310524	Doctor en Programa Oficial de Posgrado en Medicamentos y Salud	<input type="checkbox"/>
4000294	5310506	Doctor en Programa Oficial de Posgrado en Alimentación, Fisiología y Salud	<input type="checkbox"/>
4000295		Doctor por la Universidad del País Vasco/Doctor por la Universidad Pública de Navarra/Doctor por la Université de Bordeaux I/Doctor por la University of Southampton por la Universidad del País Vasco/Euskal Herriko Unibertsitatea dentro del Programa en Med	<input type="checkbox"/>

Unibertsitatea dentro del Programa en Biología Molecular y Biomedicina			
4000297	5310788	Doctor por la Universidad del País Vasco por la Universidad del País Vasco/Euskal Herriko Unibertsitatea dentro del Programa en Química Aplicada y Materiales Poliméricos	<input type="checkbox"/>
4000298		Doctor por la Universidad del País Vasco por la Universidad del País Vasco/Euskal Herriko Unibertsitatea dentro del Programa en Ingeniería de Procesos Químicos y Desarrollo Sostenible	<input type="checkbox"/>
4000299	5310211	Doctor por la Universidad del País Vasco por la Universidad del País Vasco/Euskal Herriko Unibertsitatea dentro del Programa en Tecnologías de la información y Comunicación en Redes Móviles	<input type="checkbox"/>
4000300		Doctor por la Universidad del País Vasco, Doctor por la Universidad de Trondheim, Doctor por la École Supérieure de Management el Commerce de Lille por la Universidad del País Vasco/Euskal Herriko Unibertsitatea dentro del Programa en Dirección de Project	<input type="checkbox"/>
4000301	5311409	Doctor por la Universidad del País Vasco, Doctor por la Università Degli Studi di Milano por la Universidad del País Vasco/Euskal Herriko Unibertsitatea dentro del Programa en Sociología Jurídica	<input type="checkbox"/>
4000302		Doctor por la Universidad del País Vasco, Doctor por la Universidad de Valencia, Doctor por la Universidad Complutense de Madrid por la Universidad del País Vasco/Euskal Herriko Unibertsitatea dentro del Programa en Economía	<input type="checkbox"/>
4000303		Doctor por la Universidad del País Vasco por la Universidad del País Vasco/Euskal Herriko Unibertsitatea dentro del Programa en Psicología	<input type="checkbox"/>
4000304		Doctor por la Mondragon Unibertsitatea dentro del Programa en Ingeniería	<input type="checkbox"/>
4000305		Doctor en Programa Oficial de Posgrado en Gestión Empresarial Avanzada	<input type="checkbox"/>
4000306	5310042	Doctor por la Mondragon Unibertsitatea dentro del Programa en Educación	<input type="checkbox"/>
4000307		Doctor en Programa Oficial de Posgrado en Cooperativismo y Economía Social	<input type="checkbox"/>
4000308		Doctor por la Universidad de Deusto por la Universidad de Deusto dentro del Programa de Ingeniería: Tecnologías de la Información, Comunicaciones y Sistemas Industriales	<input type="checkbox"/>
4000309		Doctor por la Universidad de Deusto por la Universidad de Deusto dentro del Programa de Liderazgo Organizacional	<input type="checkbox"/>
4000310		Doctor por la Universidad de Deusto por la Universidad de Deusto dentro del Programa de Psicología	<input type="checkbox"/>
4000312	4000668	Doctor por la Universidad de Deusto por la Universidad de Deusto dentro del Programa en Ciencias Sociales y de la Comunicación	<input type="checkbox"/>
4000313		Doctor por la Universidad de Deusto por la Universidad de Deusto dentro del Programa de Economía y Dirección de Empresas	<input type="checkbox"/>
4000314		Doctor por la Universidad de Deusto por la Universidad de Deusto dentro del Programa de Educación	<input type="checkbox"/>
4000315	5310359	Doctor por la Universidad de Deusto por la Universidad de Deusto dentro del Programa de Estudios Internacionales e Interculturales	<input type="checkbox"/>
4000316		Doctor por la Universidad de Deusto por la Universidad de Deusto dentro del Programa de Gestión	<input type="checkbox"/>
4000317		Doctor por la Universitat de València - Estudi General dentro del Programa en Biodiversidad	<input type="checkbox"/>
4000318	5310026	Doctor por la Universitat de València - Estudi General dentro del Programa en Biotecnología	<input type="checkbox"/>
4000319	5311658	Doctor en Programa Oficial de Posgrado en Estudios Hispánicos Avanzados	<input type="checkbox"/>
4000320	5311069	Doctor en Programa Oficial de Posgrado en Estudios de género	<input type="checkbox"/>
4000321		Doctor por la Universitat de València - Estudi General dentro del Programa en Física	<input type="checkbox"/>
4000322	5310137	Doctor en Programa Oficial de Posgrado en Banca y finanzas cuantitativas	<input type="checkbox"/>
4000323	5310795	Doctor en Programa Oficial de Posgrado en Enfermería	<input type="checkbox"/>
4000324	5311056	Doctor en Programa Oficial de Posgrado en Biomedicina y Farmacia	<input type="checkbox"/>
4000325	5311065	Doctor en Programa Oficial de Posgrado en Economía Industrial	<input type="checkbox"/>
4000326		Doctor en Programa Oficial de Posgrado en Ciencias de la Comunicación	<input type="checkbox"/>
4000327	5310286	Doctor en Programa Oficial de Posgrado en Psicología de los Recursos Humanos	<input type="checkbox"/>

4000329		Doctor en Programa Oficial de Posgrado en Tecnologías y Servicios de la Sociedad de la Información	<input type="checkbox"/>
4000330	5311496	Doctor en Programa Oficial de Posgrado en Movilidad Humana	<input type="checkbox"/>
4000331		Doctor en Programa Oficial de Posgrado en Enfermedades Infecciosas	<input type="checkbox"/>
4000332	4001649	Doctor por la Universitat de València - Estudi General dentro del Programa en Theoretical Chemistry and Computational Modelling	<input type="checkbox"/>
4000333		Doctor por la Universitat de València - Estudi General dentro del Programa en Ética y Democracia	<input type="checkbox"/>
4000334		Doctor en Programa Oficial de Posgrado en Recursos Marinos	<input type="checkbox"/>
4000335	4000354	Doctor por la Universitat de València - Estudi General dentro del Programa en Marketing e Investigación de Mercados	<input type="checkbox"/>
4000336		Doctor en Programa Oficial de Posgrado en Química Orgánica, Experimental e Industrial	<input type="checkbox"/>
4000338	5310973	Doctor en Programa Oficial de Posgrado en Tecnologías para la Salud y el Bienestar	<input type="checkbox"/>
4000340		Doctor en Programa Oficial de Posgrado en Lengua, Literatura y Cultura	<input type="checkbox"/>
4000341		Doctor en Programa Oficial de Posgrado en Desarrollo Local y Territorio	<input type="checkbox"/>
4000342		Doctor en Programa Oficial de Posgrado en Gestión Cultural y de las Artes	<input type="checkbox"/>
4000343		Doctor en Programa Oficial de Posgrado en Economía Internacional	<input type="checkbox"/>
4000344		Doctor en Programa Oficial de Posgrado en Ingeniería Química, Ambiental y de Procesos	<input type="checkbox"/>
4000345	5310952	Doctor en Programa Oficial de Posgrado en Automática, Robótica e Informática Industrial	<input type="checkbox"/>
4000346		Doctor por la Universidad Politécnica de Valencia dentro del Programa en Biotecnología	<input type="checkbox"/>
4000347	5310956	Doctor en Programa Oficial de Posgrado en Ciencia, Tecnología y Gestión Alimentaria	<input type="checkbox"/>
4000348	5310971	Doctor en Programa Oficial de Posgrado en Recursos y Tecnologías Agrícolas	<input type="checkbox"/>
4000349	5310055	Doctor en Programa Oficial de Posgrado en Informática	<input type="checkbox"/>
4000350	5310214	Doctor por la Universidad Politécnica de Valencia dentro del Programa en Arquitectura	<input type="checkbox"/>
4000351		Doctor por la Universidad Politécnica de Valencia dentro del Programa en Ciencia y Restauración del Patrimonio Histórico	<input type="checkbox"/>
4000352	5310960	Doctor en Programa Oficial de Posgrado en Industrias Culturales y de la Comunicación	<input type="checkbox"/>
4000353		Doctor por la Universidad Politécnica de Valencia dentro del Programa en Diseño, Fabricación y Gestión de Proyectos	<input type="checkbox"/>
4000354		Doctor en Programa Oficial de Posgrado en Marketing e Investigación de Mercados	<input type="checkbox"/>
4000355	5310969	Doctor en Programa Oficial de Posgrado en Música	<input type="checkbox"/>
4000356	5310967	Doctor en Programa Oficial de Posgrado en Ingeniería y Producción Industrial	<input type="checkbox"/>
4000357	5310972	Doctor en Programa Oficial de Posgrado en Sistemas Propulsivos en Medios de Transporte	<input type="checkbox"/>
4000358	5310964	Doctor en Programa Oficial de Posgrado en Ingeniería del agua y medioambiental	<input type="checkbox"/>
4000359	5310973	Doctor por la Universidad Politécnica de Valencia dentro del Programa en Tecnologías para la Salud y el Bienestar	<input type="checkbox"/>
4000360	5310951	Doctor en Programa Oficial de Posgrado en Arte: Producción e Investigación	<input type="checkbox"/>
4000361	5310955	Doctor en Programa Oficial de Posgrado en Ciencia y Tecnología de la Producción Animal	<input type="checkbox"/>
4000363	5310073	Doctor en Programa Oficial de Posgrado en Telecomunicación	<input type="checkbox"/>
4000365		Doctor en Programa Oficial de Posgrado en Antigüedad	<input type="checkbox"/>
4000366		Doctor en Programa Oficial de Posgrado en Economía Cuantitativa	<input type="checkbox"/>
4000367	5310828	Doctor en Programa Oficial de Posgrado en Contabilidad y Finanzas	<input type="checkbox"/>
4000368	5311502	Doctor en Programa Oficial de Posgrado en Gestión Integral del Agua	<input type="checkbox"/>

		lenguas	
4000370	5310029	Doctor por la Universidad de Alicante dentro del Programa en Ciencia de Materiales	<input type="checkbox"/>
4000371		Doctor en Programa Oficial de Posgrado en Biotecnología y Biomedicina	<input type="checkbox"/>
4000372	4000659	Doctor por la Universidad de Alicante dentro del Programa en Ciencias de la enfermería	<input type="checkbox"/>
4000373		Doctor por la Universidad de Alicante dentro del Programa en Biología Experimental y Aplicada	<input type="checkbox"/>
4000374	5311171	Doctor por la Universidad de Alicante dentro del Programa en Biodiversidad. Conservación y Gestión de las Especies y sus Hábitat	<input type="checkbox"/>
4000375	5311584	Doctor en Programa Oficial de Posgrado en Derecho Ambiental y de la Sostenibilidad	<input type="checkbox"/>
4000376	5311170	Doctor por la Universidad de Alicante dentro del Programa en Aplicaciones de la Informática	<input type="checkbox"/>
4000377		Doctor por la Universidad de Alicante dentro del Programa en Simulación y Computación en Ciencia	<input type="checkbox"/>
4000378		Doctor por la Universidad de Alicante dentro del Programa en Edificación	<input type="checkbox"/>
4000379		Doctor por la Universidad de Alicante dentro del Programa en Estudios de Cultura y Sociología Inglesas	<input type="checkbox"/>
4000380		Doctor en Programa Oficial de Posgrado en Lenguas Modernas Aplicadas al Estudio e Investigación de los Lenguajes de Especialidad (<input type="checkbox"/>
4000383		Doctor en Programa Oficial de Posgrado en Análisis y Gestión de los Ecosistemas Mediterráneos	<input type="checkbox"/>
4000386	5310826	Doctor en Programa Oficial de Posgrado en Estudios Internacionales en Paz, Conflictos y Desarrollo	<input type="checkbox"/>
4000387	5310299	Doctor en Programa Oficial de Posgrado en Matemática Computacional	<input type="checkbox"/>
4000388	5310837	Doctor en Programa Oficial de Posgrado en Sistemas Informáticos Avanzados	<input type="checkbox"/>
4000389		Doctor por la Universitat Jaume I dentro del Programa en Ingeniería Química y de Materiales	<input type="checkbox"/>
4000390	5310833	Doctor por la Universitat Jaume I dentro del Programa en Nuevas Tendencias y Procesos de Innovación en Comunicación	<input type="checkbox"/>
4000397		Doctor por la Universidad Miguel Hernández de Elche dentro del Programa en Bioingeniería y Biotecnología	<input type="checkbox"/>
4000398	4001616	Doctor por la Universidad Miguel Hernández de Elche dentro del Programa en Recursos y Tecnologías Agroalimentarias	<input type="checkbox"/>
4000399		Doctor por la Universidad Miguel Hernández de Elche dentro del Programa en Justicia y Administración	<input type="checkbox"/>
4000400	4001584	Doctor por la Universidad Miguel Hernández de Elche dentro del Programa en Psicología en los servicios de salud	<input type="checkbox"/>
4000403		Doctor por la Universidad CEU Cardenal Herrera dentro del Programa en Periodismo Multimedia	<input type="checkbox"/>
4000404	5310096	Doctor por la Universidad CEU Cardenal Herrera dentro del Programa en Atención farmacéutica y farmacia asistencial	<input type="checkbox"/>
4000405		Doctor por la Universidad CEU Cardenal Herrera dentro del Programa en Ingeniería del Diseño	<input type="checkbox"/>
4000406	5311128	Doctor por la Universidad CEU Cardenal Herrera dentro del Programa en Producción y Gestión de Centros y Proyectos Sociosanitarios	<input type="checkbox"/>
4000451		Doctor por la Universidad de Valladolid dentro del Programa oficial de posgrado en integración europea	<input type="checkbox"/>
4000452		Doctor (vinculado al Máster en Energía: Generación, Gestión y Uso Eficiente) en Programa Oficial de Posgrado en Ingeniería	<input type="checkbox"/>
4000453		Doctor (vinculado al Máster en Investigación en Ingeniería para el Desarrollo Agroforestal.) en Programa Oficial de Posgrado en Ingeniería	<input type="checkbox"/>
4000454		Doctor (vinculado al Máster en Investigación en Ingeniería en Procesos y Sistemas.) en Programa Oficial de Posgrado en Ingeniería	<input type="checkbox"/>
4000455	5310665	Doctor (vinculado al Máster en Investigación en Ingeniería para la Conservación y Uso Sostenible de Sistemas Forestales.) en Programa Oficial de Posgrado en Ingeniería	<input type="checkbox"/>

Programa Oficial de Posgrado en Ingeniería

4000457	5310664	Doctor en Programa Oficial de Posgrado en Ciencias físicas	<input type="checkbox"/>
4000459	5310236	Doctor en Programa Oficial de Posgrado en Musicología	<input type="checkbox"/>
4000460	5310296	Doctor por la Universidad de Valladolid dentro del Programa oficial de posgrado en economía de la empresa (*)	<input type="checkbox"/>
4000461	5310573	Doctor por la Universidad de Valladolid dentro del Programa oficial de posgrado en estudios ingleses avanzados: lenguas y culturas en contacto	<input type="checkbox"/>
4000462		Doctor por la Universidad de Valladolid dentro del Programa oficial de posgrado en lógica y filosofía de la ciencia	<input type="checkbox"/>
4000463	5310592	Doctor en Programa Oficial de Posgrado en Textos de la antigüedad clásica y su pervivencia	<input type="checkbox"/>
4000464	5311313	Doctor en Programa Oficial de Posgrado en Física y Tecnología de los Láseres	<input type="checkbox"/>
4000466		Doctor en Programa Oficial de Posgrado en Ciencia y tecnología de la carne	<input type="checkbox"/>
4000467		Doctor en Programa Oficial de Posgrado en Gestión del conocimiento biomédico e investigación clínica	<input type="checkbox"/>
4000469	4001514	Doctor por la Universitat de les Illes Balears dentro del Programa de Ciencias Experimentales y Tecnologías	<input type="checkbox"/>
4000470	4001511	Doctor por la Universitat de les Illes Balears dentro del Programa de Ciencias económicas y jurídicas	<input type="checkbox"/>
4000471	5310240	Doctor en Programa Oficial de Posgrado en Alimentación y nutrición	<input type="checkbox"/>
4000472	5310249	Doctor en Programa Oficial de Posgrado en Ciencias y tecnologías del medio ambiente	<input type="checkbox"/>
4000473	5311492	Doctor en Programa Oficial de Posgrado en Formación del profesorado, práctica educativa y comunicación	<input type="checkbox"/>
4000474	5310267	Doctor en Programa Oficial de Posgrado en Gestión de la cultura y del patrimonio	<input type="checkbox"/>
4000475		Doctor en Programa Oficial de Posgrado en Medicina	<input type="checkbox"/>
4000476	5310280	Doctor en Programa Oficial de Posgrado en Nanociencias	<input type="checkbox"/>
4000477		Doctor por la Universitat de Barcelona dentro del Programa en Sociedad y cultura	<input type="checkbox"/>
4000478		Doctor en Programa Oficial de Posgrado en Materiales para el Almacenamiento y Conversión de Energía	<input type="checkbox"/>
4000479	5310599	Doctor por la Universidade de Santiago de Compostela dentro del Programa en Ciencia y Tecnología Química	<input type="checkbox"/>
4000480	5311346	Doctor en Programa Oficial de Posgrado en Ingeniería Biotecnológica	<input type="checkbox"/>
4000481	5310084	Doctor por la Universidade de Santiago de Compostela dentro del Programa en Historia contemporánea	<input type="checkbox"/>
4000482	5311494	Doctor por la Universidade de Santiago de Compostela dentro del Programa en Métodos Matemáticos y Simulación Numérica en Ingeniería y Ciencias Aplicadas	<input type="checkbox"/>
4000483	5310205	Doctor en Programa Oficial de Posgrado en Gerontología	<input type="checkbox"/>
4000484		Doctor por la Universidade de Santiago de Compostela dentro del Programa en Neurociencia	<input type="checkbox"/>
4000485		Doctor en Programa Oficial de Posgrado en Física y Matemáticas	<input type="checkbox"/>
4000487		Doctor en Programa Oficial de Posgrado en Metodología de investigación en biología fundamental y biomedicina	<input type="checkbox"/>
4000488	5310296	Doctor en Programa Oficial de Posgrado en Economía de la Empresa	<input type="checkbox"/>
4000489	5310138	Doctor en Programa Oficial de Posgrado en Biología	<input type="checkbox"/>
4000490	5310599	Doctor por la Universidad Complutense de Madrid dentro del Programa en Ciencia y Tecnología Química	<input type="checkbox"/>
4000491		Doctor en Programa Oficial de Posgrado en Investigación Matemática	<input type="checkbox"/>
4000493		Doctor en Programa Oficial de Posgrado en Óptica, Optometría y Visión	<input type="checkbox"/>
4000494		Doctor en Programa Oficial de Posgrado en Medicina y Ciencias Afines	<input type="checkbox"/>

4000496		Doctor en Programa Oficial de Posgrado en Estudios Interculturales y Literarios	<input type="checkbox"/>
4000497		Doctor en Programa Oficial de Posgrado en Lengua Española y sus Literaturas	<input type="checkbox"/>
4000498		Doctor en Programa Oficial de Posgrado en Estudios Avanzados de Historia, Historia del Arte, Geografía y Música	<input type="checkbox"/>
4000499		Doctor en Programa Oficial de Posgrado en Economía y Dirección y Administración de Empresas	<input type="checkbox"/>
4000501		Doctor en Programa Oficial de Posgrado en Sociología	<input type="checkbox"/>
4000502	5310030	Doctor en Programa Oficial de Posgrado en Ciencias Políticas	<input type="checkbox"/>
4000504	5311546	Doctor en Programa Oficial de Posgrado en Trabajo Social	<input type="checkbox"/>
4000505		Doctor en Programa Oficial de Posgrado en Química Avanzada	<input type="checkbox"/>
4000506	4000507	Doctor por la Universidad de Oviedo dentro del Programa en Biotecnología alimentaria	<input type="checkbox"/>
4000507		Doctor en Programa Oficial de Posgrado en Biotecnología alimentaria	<input type="checkbox"/>
4000508	5310543	Doctor en Programa Oficial de Posgrado en Género y diversidad	<input type="checkbox"/>
4000509		Doctor en Programa Oficial de Posgrado en Ingeniería Web	<input type="checkbox"/>
4000510	5310881	Doctor por la Universidad de Oviedo dentro del Programa en Administración y dirección de empresas	<input type="checkbox"/>
4000511	5310578	Doctor en Programa Oficial de Posgrado en Física fundamental y matemáticas	<input type="checkbox"/>
4000512	5311314	Doctor en Programa Oficial de Posgrado en Informática y automática	<input type="checkbox"/>
4000513	5310062	Doctor por la Universidad de Salamanca dentro del Programa en Neurociencias	<input type="checkbox"/>
4000514	5311313	Doctor por la Universidad de Salamanca dentro del Programa en Física y tecnología de los láseres	<input type="checkbox"/>
4000515	5310592	Doctor por la Universidad de Salamanca dentro del Programa en Textos de la antigüedad clásica y su pervivencia	<input type="checkbox"/>
4000516	5310296	Doctor por la Universidad de Salamanca dentro del Programa en Economía de la Empresa	<input type="checkbox"/>
4000517		Doctor en Programa Oficial de Posgrado en TIC's en educación: análisis y diseño de procesos, recursos y prácticas formativas	<input type="checkbox"/>
4000518	4001727	Doctor en Programa Oficial de Posgrado en Estudios de la Unión Europea	<input type="checkbox"/>
4000519	5310575	Doctor en Programa Oficial de Posgrado en Estudios latinoamericanos	<input type="checkbox"/>
4000520	4001522	Doctor en Programa Oficial de Posgrado en Traducción y mediación intercultural en ámbitos profesionales	<input type="checkbox"/>
4000521	5310571	Doctor en Programa Oficial de Posgrado en Estado de derecho y buen gobierno	<input type="checkbox"/>
4000522	5310573	Doctor en Programa Oficial de Posgrado en Estudios Ingleses Avanzados: Lenguas y Culturas en Contacto.	<input type="checkbox"/>
4000523	5310539	Doctor en Programa Oficial de Posgrado en Estudios Sociales de la Ciencia y la Tecnología.	<input type="checkbox"/>
4000524		Doctor en Programa Oficial de Posgrado en Lógica y Filosofía de la Ciencia	<input type="checkbox"/>
4000525	4000501	Doctor en Programa Oficial de Posgrado en Sociología.	<input type="checkbox"/>
4000526	5310236	Doctor por la Universidad de Salamanca dentro del Programa en Musicología	<input type="checkbox"/>
4000527		Doctor en Programa Oficial de Posgrado en Hidráulica ambiental	<input type="checkbox"/>
4000529		Doctor en Programa Oficial de Posgrado en Estudio del Dolor	<input type="checkbox"/>
4000530	5311209	Doctor en Programa Oficial de Posgrado en Ingeniería Química y de Procesos	<input type="checkbox"/>
4000531		Doctor en Programa Oficial de Posgrado: Master Europeo en Ingeniería de la Construcción	<input type="checkbox"/>
4000532		Doctor en Programa Oficial de Posgrado en Ciencias del Trabajo y Recursos Humanos	<input type="checkbox"/>
4000533		Doctor en Programa Oficial de Posgrado en Estudios Jurídicos, Ciencia Política y de la Administración Pública	<input type="checkbox"/>

4000541	5310624	Doctor en Programa Oficial de Posgrado en Medio Ambiente y Recursos Naturales	<input type="checkbox"/>
4000545	5311409	Doctor en Programa Oficial de Posgrado en Sociología Jurídica	<input type="checkbox"/>
4000546	5310109	Doctor por la Universidad del País Vasco/Euskal Herriko Unibertsitatea dentro del Programa en Economía	<input type="checkbox"/>
4000550		Doctor por la Universidad del País Vasco/Euskal Herriko Unibertsitatea dentro del Programa en Psicología	<input type="checkbox"/>
4000551	5310352	Doctor por la Universidad de Zaragoza dentro del Programa en Estudios ingleses	<input type="checkbox"/>
4000552		Doctor en Programa Oficial de Posgrado en Medicina y salud	<input type="checkbox"/>
4000554	5310072	Doctor por la Universitat Autònoma de Barcelona dentro del Programa en Sociología	<input type="checkbox"/>
4000555		Doctor en Programa Oficial de Posgrado en Física teórica	<input type="checkbox"/>
4000556	5310412	Doctor por la Universidad Autónoma de Madrid dentro del Programa en Astrofísica	<input type="checkbox"/>
4000557		Doctor en Programa Oficial de Posgrado en estudios latinoamericanos 'Diversidad cultural y complejidad social'	<input type="checkbox"/>
4000558		Doctor en Programa Oficial de Posgrado en Simulación de procesos moleculares	<input type="checkbox"/>
4000559	4001713	Doctor por la Universidad Politécnica de Cataluña dentro del Programa en Arquitectura, urbanismo y edificación	<input type="checkbox"/>
4000560	5310922	Doctor por la Universidad Politécnica de Cataluña dentro del Programa en Automática y robótica	<input type="checkbox"/>
4000561	5310995	Doctor por la Universidad Politécnica de Cataluña dentro del Programa en Bioingeniería	<input type="checkbox"/>
4000562		Doctor por la Universidad Politécnica de Cataluña dentro del Programa en Ciencias aplicadas y ciencias de la visión	<input type="checkbox"/>
4000563		Doctor por la Universidad Politécnica de Cataluña dentro del Programa oficial de posgrado en ingeniería aeronáutica y espacial	<input type="checkbox"/>
4000564		Doctor por la Universidad Politécnica de Cataluña dentro del Programa en Ingeniería del mar	<input type="checkbox"/>
4000565	5310909	Doctor en Programa Oficial de Posgrado en Ingeniería textil y papelera	<input type="checkbox"/>
4000566	5310556	Doctor por la Universidad Politécnica de Cataluña dentro del Programa en Matemáticas y estadística	<input type="checkbox"/>
4000567	5311707	Doctor por la Universidad Politécnica de Cataluña dentro del Programa en Tecnologías de la información y la comunicación	<input type="checkbox"/>
4000568		Doctor en Programa Oficial de Posgrado en ciencia, tecnología e infraestructuras aeroespaciales (CTIA)	<input type="checkbox"/>
4000570		Doctor en Programa Oficial de Posgrado en Técnicas Experimentales Avanzadas en la Ingeniería Civil	<input type="checkbox"/>
4000571		Doctor en Programa Oficial de Posgrado en Ingeniería de Sistemas y Servicios Accesibles para la Sociedad de la Información	<input type="checkbox"/>
4000572		Doctor en Programa Oficial de Posgrado en Ingeniería de Telecomunicación	<input type="checkbox"/>
4000573		Doctor en Programa Oficial de Posgrado en Automática y Robótica	<input type="checkbox"/>
4000576		Doctor en Programa Oficial de Posgrado en Ingeniería Electrónica	<input type="checkbox"/>
4000577		Doctor en Programa Oficial de Posgrado en Urbanismo y Territorio	<input type="checkbox"/>
4000578		Doctor en Programa Oficial de Posgrado en Estructuras	<input type="checkbox"/>
4000579		Doctor por la Universidad Politécnica de Madrid dentro del Programa en Estudios Interculturales y Literarios	<input type="checkbox"/>
4000582	5310188	Doctor en Programa Oficial de Posgrado en Química Sostenible	<input type="checkbox"/>
4000583	5310857	Doctor en Programa Oficial de Posgrado en Inteligencia Artificial y Sistemas Informáticos	<input type="checkbox"/>
4000584		Doctor por la Universidad Nacional de Educación a Distancia dentro del Programa en Estudios Interculturales y Literarios	<input type="checkbox"/>
4000585	5310222	Doctor en Programa Oficial de Posgrado en Hidrología	<input type="checkbox"/>

física

4000587	4000250	Doctor por la Universidad de Deusto dentro del Programa en Fundamentos del Derecho, Derecho Económico y Derecho de la Empresa	<input type="checkbox"/>
4000588	4000668	Doctor en Programa Oficial de Posgrado en Ciencias Sociales y de la Comunicación	<input type="checkbox"/>
4000589	5310218	Doctor por la Universidad de Deusto dentro del Programa de Economía y Dirección de Empresas	<input type="checkbox"/>
4000590	5310042	Doctor en Programa Oficial de Posgrado de Educación	<input type="checkbox"/>
4000591		Doctor en Programa Oficial de Posgrado de Estudios Internacionales e Interculturales	<input type="checkbox"/>
4000592		Doctor en Programa Oficial de Posgrado de Gestión	<input type="checkbox"/>
4000593	5310066	Doctor en Programa Oficial de Posgrado de Psicología	<input type="checkbox"/>
4000596	5310508	Doctor en Programa Oficial de Posgrado en Ciencias de la Dirección	<input type="checkbox"/>
4000597	5310982	Doctor en Programa Oficial de Posgrado en Energía Eléctrica	<input type="checkbox"/>
4000598	5310799	Doctor por la Universidad Pontificia Comillas dentro del Programa en Economía y Empresa	<input type="checkbox"/>
4000600		Doctor por la Universidad de Castilla-la Mancha dentro del Programa en Banca y finanzas cuantitativas	<input type="checkbox"/>
4000601		Doctor en Programa Oficial de Posgrado en Tecnologías informáticas avanzadas	<input type="checkbox"/>
4000604		Doctor en Programa Oficial de Posgrado en Ingeniería de Materiales y Fabricación	<input type="checkbox"/>
4000605		Doctor en Programa Oficial de Posgrado en Energías Renovables: Generación Eléctrica	<input type="checkbox"/>
4000606		Doctor en Programa Oficial de Posgrado en Historia, Espacio y Patrimonio	<input type="checkbox"/>
4000607	5310188	Doctor por la Universidad Pública de Navarra dentro del Programa en Química Sostenible	<input type="checkbox"/>
4000608		Doctor en Programa Oficial de Posgrado en Tecnologías de las Comunicaciones	<input type="checkbox"/>
4000611		Doctor en Programa Oficial de Posgrado en Tecnologías Avanzadas de Diseño	<input type="checkbox"/>
4000615		Doctor en Programa Oficial de Posgrado en Humanidades	<input type="checkbox"/>
4000616		Doctor en Programa Oficial de Posgrado en Historia Económica	<input type="checkbox"/>
4000617		Doctor en Programa Oficial de Posgrado en Ingeniería Matemática	<input type="checkbox"/>
4000618		Doctor en Programa Oficial de Posgrado en Ingeniería Eléctrica, Electrónica y Automática	<input type="checkbox"/>
4000619		Doctor en Programa Oficial de Posgrado en Multimedia y Comunicaciones	<input type="checkbox"/>
4000620		Doctor en Programa Oficial de Posgrado en Investigación en Economía de la Empresa y Métodos Cuantitativos	<input type="checkbox"/>
4000624		Doctor en Programa Oficial de Posgrado en Ciencia e Ingeniería de Materiales	<input type="checkbox"/>
4000625	5310108	Doctor en Programa Oficial de Posgrado en dirección de empresas (dirección estratégica y dirección de recursos humanos). Management (Strategic management and human resources management)	<input type="checkbox"/>
4000626	5311577	Doctor en Programa Oficial de Posgrado Máster en Urbanismo: planos y proyectos. Del territorio a la ciudad	<input type="checkbox"/>
4000627	5310799	Doctor por la Universidad de A Coruña dentro del Programa en Economía y Empresa	<input type="checkbox"/>
4000628	5311578	Doctor en Programa Oficial de Posgrado en Química Ambiental y Fundamental	<input type="checkbox"/>
4000629	5311494	Doctor por la Universidad de A Coruña dentro del Programa en Métodos Matemáticos y Simulación Numérica en Ingeniería y Ciencias Aplicadas	<input type="checkbox"/>
4000630	5310205	Doctor por la Universidad de A Coruña dentro del Programa en Gerontología	<input type="checkbox"/>
4000631	5310178	Doctor por la Universidad de A Coruña dentro del Programa en Neurociencia	<input type="checkbox"/>
4000632	5310204	Doctor por la Universidad de A Coruña dentro del Programa en Física Aplicada	<input type="checkbox"/>
4000633	5311844	Doctor en Programa Oficial de Posgrado en Ciencia y Tecnología Agroalimentaria	<input type="checkbox"/>
4000634	5311069	Doctor por la Universidade de Vigo dentro del Programa en Estudios de Género	<input type="checkbox"/>

Ingeniería y Ciencias Aplicadas

4000636	5310204	Doctor en Programa Oficial de Posgrado en Física Aplicada	<input type="checkbox"/>
4000637	5310178	Doctor en Programa Oficial de Posgrado en Neurociencia	<input type="checkbox"/>
4000638	5310836	Doctor en Programa Oficial de Posgrado en Riesgos Ambientales y Laborales	<input type="checkbox"/>
4000639	5310996	Doctor en Programa Oficial de Posgrado en Ciencias de la Gestión	<input type="checkbox"/>
4000640	5310999	Doctor en Programa Oficial de Posgrado en Estudios avanzados de comunicación	<input type="checkbox"/>
4000641	5310360	Doctor por la Universitat Ramon Llull dentro del Programa en Fundamentos del Derecho, Derecho Económico y Derecho de la Empresa	<input type="checkbox"/>
4000643		Doctor por la Universitat Rovira i Virgili dentro del Programa en Psicología	<input type="checkbox"/>
4000644	5310479	Doctor en Programa Oficial de Posgrado en Ciencia y tecnología agraria y alimentaria	<input type="checkbox"/>
4000645		Doctor en Programa Oficial de Posgrado en Ingeniería y tecnologías de la información	<input type="checkbox"/>
4000646	5310481	Doctor en Programa Oficial de Posgrado en Gestión multifuncional de superficies forestales	<input type="checkbox"/>
4000647		Doctor en Programa Oficial de Posgrado en Aceite de Oliva	<input type="checkbox"/>
4000648	5310295	Doctor en Programa Oficial de Posgrado en Avances en ciencia y biotecnología alimentarias	<input type="checkbox"/>
4000649		Doctor por la Universidad de Burgos dentro del Programa en Química avanzada	<input type="checkbox"/>
4000650	5310296	Doctor por la Universidad de Burgos dentro del Programa en Economía de la Empresa	<input type="checkbox"/>
4000651	5310302	Doctor (vinculado al Máster en investigación en ingeniería termodinámica de fluidos) por la Universidad de Burgos dentro del Programa en Ingeniería	<input type="checkbox"/>
4000654		Doctor en Programa Oficial de Posgrado en Proyectos eficientes y sostenibilidad	<input type="checkbox"/>
4000655		Doctor en Programa Oficial de Posgrado en Derecho Empresarial	<input type="checkbox"/>
4000656		Doctor en Programa Oficial de Posgrado en Fisioterapia Avanzada	<input type="checkbox"/>
4000657		Doctor en Programa Oficial de Posgrado en Odontología Avanzada	<input type="checkbox"/>
4000658		Doctor en Programa Oficial de Posgrado en Prácticas Artísticas y Teorías del Arte en la Contemporaneidad	<input type="checkbox"/>
4000659		Doctor en Programa Oficial de Posgrado en Ciencias de la Enfermería	<input type="checkbox"/>
4000660		Doctor en Programa Oficial de Posgrado en Técnicas Avanzadas en la Construcción	<input type="checkbox"/>
4000661		Doctor en Programa Oficial de Posgrado en Deporte, Ciencias de la Actividad Física y Salud	<input type="checkbox"/>
4000662		Doctor en Programa Oficial de Posgrado en Ciencias de la Salud y Biomedicina	<input type="checkbox"/>
4000663		Doctor en Programa Oficial de Posgrado en deporte, gestión y sociedad	<input type="checkbox"/>
4000664		Doctor en Programa Oficial de Posgrado en Medicina Laboral y Salud Pública	<input type="checkbox"/>
4000665		Doctor en Programa Oficial de Posgrado en Estudios Jurídicos	<input type="checkbox"/>
4000666		Doctor en Programa Oficial de Posgrado en Ciencias Históricas	<input type="checkbox"/>
4000667		Doctor en Programa Oficial de Posgrado en Patología Neurológica	<input type="checkbox"/>
4000668		Doctor en Programa Oficial de Posgrado en Comunicación y Ciencias Sociales	<input type="checkbox"/>
4000669		Doctor por la Universidad Rey Juan Carlos dentro del Programa en Estudio del Dolor	<input type="checkbox"/>
4000670		Doctor por la Universidad Rey Juan Carlos dentro del Programa en Ciencias del Lenguaje y Lenguas	<input type="checkbox"/>
4000671	5311411	Doctor en Programa Oficial de Posgrado en Ciencias humanas, sociales y jurídicas	<input type="checkbox"/>
4000672		Doctor en Programa Oficial de Posgrado en Ingeniería ambiental y de procesos químicos y biotecnológicos	<input type="checkbox"/>
4000673		Doctor en Programa Oficial de Posgrado en Ciencias religiosas	<input type="checkbox"/>
4000674	5310128	Doctor en Programa Oficial de Posgrado en Desarrollo social	<input type="checkbox"/>
4000675	5311137	Doctor en Programa Oficial de Posgrado en Nutrición y seguridad alimentaria	<input type="checkbox"/>

4000677	5311599	Doctor en Programa Oficial de Posgrado en Traumatología del deporte	<input type="checkbox"/>
4000678		Doctor en Programa Oficial de Posgrado en Educación física y salud	<input type="checkbox"/>
4000679		Doctor en Programa Oficial de Posgrado en Gestión integral del riesgo cardiovascular	<input type="checkbox"/>
4000681	5310828	Doctor por la Universidad Internacional Menéndez Pelayo dentro del Programa en Economía y Finanzas	<input type="checkbox"/>
4000682	5310118	Doctor en Programa Oficial de Posgrado en Bioética	<input type="checkbox"/>
4000683		Doctor en Programa Oficial de Posgrado en Musicoterapia	<input type="checkbox"/>
4000684		Doctor en Programa Oficial de Posgrado en Ciencias del Matrimonio y la Familia	<input type="checkbox"/>
4000685		Doctor en Programa Oficial de Posgrado en Educación y Rehabilitación de Conductas Adictivas	<input type="checkbox"/>
4000686		Doctor en Programa Oficial de Posgrado en español e inglés como segundas lenguas/lenguas extranjeras	<input type="checkbox"/>
4000688		Doctor en Programa Oficial de Posgrado en edificación. Tecnología, investigación y desarrollo	<input type="checkbox"/>
4000689		Doctor en Programa Oficial de Posgrado en marketing	<input type="checkbox"/>
4000691		Doctor en Programa Oficial de Posgrado en historia moderna	<input type="checkbox"/>
4000692		Doctor en Programa Oficial de Posgrado en investigación en didáctica de las ciencias experimentales	<input type="checkbox"/>
4000693		Doctor en Programa Oficial de Posgrado de la traducción y la sociedad del conocimiento	<input type="checkbox"/>
4000694		Doctor en Programa Oficial de Posgrado en gestión de calidad y trazabilidad en alimentos de origen vegetal	<input type="checkbox"/>
4000695	4001515	Doctor por la Universitat de les Illes Balears dentro del Programa oficial de posgrado en ciencias de la salud y del comportamiento	<input type="checkbox"/>
4000696	5311531	Doctor en Programa Oficial de Posgrado en biología de sistemas	<input type="checkbox"/>
4000697	5310599	Doctor en Programa Oficial de Posgrado en ciencia y tecnología químicas	<input type="checkbox"/>
4000698	4001624	Doctor en Programa Oficial de Posgrado en ciencias de la tierra	<input type="checkbox"/>
4000699	5311195	Doctor en Programa Oficial de Posgrado en ciencias enfermeras	<input type="checkbox"/>
4000700		Doctor por la Universitat de Barcelona dentro del Programa oficial de posgrado en economía	<input type="checkbox"/>
4000701		Doctor en Programa Oficial de Posgrado en empresa	<input type="checkbox"/>
4000702	5310260	Doctor en Programa Oficial de Posgrado en estudios avanzados en antropología social	<input type="checkbox"/>
4000703		Doctor en Programa Oficial de Posgrado en filología	<input type="checkbox"/>
4000704	4001549	Doctor en Programa Oficial de Posgrado en historia del arte	<input type="checkbox"/>
4000705	5310522	Doctor en Programa Oficial de Posgrado en lingüística	<input type="checkbox"/>
4000706	4000501	Doctor por la Universitat de Barcelona dentro del Programa oficial de posgrado en sociología	<input type="checkbox"/>
4000707		Doctor en Programa Oficial de Posgrado en patrimonio histórico-arqueológico	<input type="checkbox"/>
4000708		Doctor en Programa Oficial de Posgrado en tecnologías industriales y desarrollo sostenible	<input type="checkbox"/>
4000709	5310357	Doctor en Programa Oficial de Posgrado en zootecnia y gestión sostenible	<input type="checkbox"/>
4000710	5310348	Doctor por la Universidad de Córdoba dentro del Programa oficial de posgrado en arqueología	<input type="checkbox"/>
4000711	5310354	Doctor en Programa Oficial de Posgrado en metodología de la investigación en ciencias de la salud	<input type="checkbox"/>
4000712	4001502	Doctor en Programa Oficial de Posgrado en educación, género e igualdad	<input type="checkbox"/>
4000713	5310602	Doctor en Programa Oficial de Posgrado en desarrollo regional e integración económica	<input type="checkbox"/>
4000714	5310606	Doctor en Programa Oficial de Posgrado en energías renovables y sostenibilidad energética	<input type="checkbox"/>
4000715	5311147	Doctor en Programa Oficial de Posgrado en fotónica y tecnologías del láser	<input type="checkbox"/>
4000716	4001702	Doctor en Programa Oficial de Posgrado en estadística e investigación operativa	<input type="checkbox"/>

en lógica y filosofía de la ciencia

4000718	5311820	Doctor en Programa Oficial de Posgrado en biomedicina regenerativa	<input type="checkbox"/>
4000719	5310056	Doctor en Programa Oficial de Posgrado en inmunología	<input type="checkbox"/>
4000720		Doctor en Programa Oficial de Posgrado en ciencias radiológicas y medicina física	<input type="checkbox"/>
4000721		Doctor en Programa Oficial de Posgrado en fundamentos de economía y organización de empresas aplicados a la competitividad empresarial	<input type="checkbox"/>
4000722		Doctor en Programa Oficial de Posgrado en nutrición y tecnología de los alimentos	<input type="checkbox"/>
4000723		Doctor en Programa Oficial de Posgrado en psicología de la salud, evaluación y tratamiento psicológico	<input type="checkbox"/>
4000724		Doctor en Programa Oficial de Posgrado en diseños y aplicaciones en psicología y salud	<input type="checkbox"/>
4000725		Doctor en Programa Oficial de Posgrado en psicología experimental y neurociencias del comportamiento	<input type="checkbox"/>
4000726		Doctor en Programa Oficial de Posgrado en análisis psicológico de los problemas sociales	<input type="checkbox"/>
4000727		Doctor en Programa Oficial de Posgrado en ingeniería de computadores y redes	<input type="checkbox"/>
4000728		Doctor en Programa Oficial de Posgrado en desarrollo de sistemas de software	<input type="checkbox"/>
4000729		Doctor en Programa Oficial de Posgrado en ciencias de la computación y tecnología informática	<input type="checkbox"/>
4000730	5310378	Doctor en Programa Oficial de Posgrado en estudios de las mujeres y de género	<input type="checkbox"/>
4000731		Doctor en Programa Oficial de Posgrado en didáctica de la matemática	<input type="checkbox"/>
4000732		Doctor en Programa Oficial de Posgrado en filosofía contemporánea	<input type="checkbox"/>
4000733	5311819	Doctor en Programa Oficial de Posgrado en marketing y consumo	<input type="checkbox"/>
4000734		Doctor en Programa Oficial de Posgrado en lengua española	<input type="checkbox"/>
4000735		Doctor en Programa Oficial de Posgrado en literatura y lingüística inglesa	<input type="checkbox"/>
4000736	5310026	Doctor por la Universidad de Granada dentro del Programa oficial de posgrado en biotecnología	<input type="checkbox"/>
4000737	5310061	Doctor en Programa Oficial de Posgrado en microbiología	<input type="checkbox"/>
4000739		Doctor en Programa Oficial de Posgrado en geografía y desarrollo territorial	<input type="checkbox"/>
4000740		Doctor en Programa Oficial de Posgrado en sistemas multimedia	<input type="checkbox"/>
4000741	4001624	Doctor por la Universidad de Granada dentro del Programa oficial de posgrado en ciencias de la tierra	<input type="checkbox"/>
4000742	5311100	Doctor en Programa Oficial de Posgrado en ciencias farmacéuticas	<input type="checkbox"/>
4000744		Doctor por la Universidad de Granada dentro del Programa oficial de posgrado en medicina preventiva	<input type="checkbox"/>
4000745		Doctor por la Universidad de Granada dentro del Programa oficial de posgrado en edificación	<input type="checkbox"/>
4000746	5311506	Doctor por la Universidad Complutense de Madrid dentro del Programa oficial de posgrado en estudios del mundo antiguo	<input type="checkbox"/>
4000747	5310262	Doctor por la Universidad Complutense de Madrid dentro del Programa oficial de posgrado en filosofía	<input type="checkbox"/>
4000748	5311101	Doctor en Programa Oficial de Posgrado en ciencias veterinarias	<input type="checkbox"/>
4000749	5311545	Doctor por la Universidad Complutense de Madrid dentro del Programa oficial de posgrado en bellas artes	<input type="checkbox"/>
4000750		Doctor en Programa Oficial de Posgrado en conservación, restauración y exposición de bienes culturales	<input type="checkbox"/>
4000751	5310161	Doctor en Programa Oficial de Posgrado en geología e ingeniería geológica	<input type="checkbox"/>
4000752	5311515	Doctor en Programa Oficial de Posgrado en medio ambiente, dimensiones humanas y socioeconómicas	<input type="checkbox"/>
4000753		Doctor en Programa Oficial de Posgrado en estudios superiores de derecho	<input type="checkbox"/>

historia contemporánea

4000755	5311517	Doctor en Programa Oficial de Posgrado en periodismo	<input type="checkbox"/>
4000756	5310977	Doctor en Programa Oficial de Posgrado en comunicación social	<input type="checkbox"/>
4000757	5311730	Doctor en Programa Oficial de Posgrado en traducción, interpretación y traductología	<input type="checkbox"/>
4000758		Doctor por la Universidad de Málaga dentro del Programa oficial de posgrado en investigación e intervención social	<input type="checkbox"/>
4000759		Doctor por la Universidad de Málaga dentro del Programa oficial de posgrado en lengua española	<input type="checkbox"/>
4000760	5310348	Doctor por la Universidad de Málaga dentro del Programa oficial de posgrado en arqueología	<input type="checkbox"/>
4000761	5310459	Doctor en Programa Oficial de Posgrado en biología molecular y biotecnología	<input type="checkbox"/>
4000762	5311618	Doctor en Programa Oficial de Posgrado en ciencias forenses	<input type="checkbox"/>
4000763	5311631	Doctor en Programa Oficial de Posgrado en tecnología, administración y gestión del agua	<input type="checkbox"/>
4000764		Doctor en Programa Oficial de Posgrado en técnicas y métodos actuales en comunicación y documentación	<input type="checkbox"/>
4000765		Doctor en Programa Oficial de Posgrado en bioética y bioderecho: derecho, ética y ciencia	<input type="checkbox"/>
4000766		Doctor en Programa Oficial de Posgrado en ciencia penal y criminología	<input type="checkbox"/>
4000767		Doctor en Programa Oficial de Posgrado en ciencias de la empresa	<input type="checkbox"/>
4000768		Doctor en Programa Oficial de Posgrado en docencia e innovación educativa	<input type="checkbox"/>
4000769	5310262	Doctor por la Universidad de Murcia dentro del Programa oficial de posgrado en filosofía	<input type="checkbox"/>
4000770		Doctor en Programa Oficial de Posgrado en informática y matemáticas aplicadas en ciencias e ingeniería	<input type="checkbox"/>
4000771		Doctor en Programa Oficial de Posgrado en tecnologías de la información y telemática avanzadas	<input type="checkbox"/>
4000772		Doctor en Programa Oficial de Posgrado en cultura y sociología inglesas	<input type="checkbox"/>
4000773		Doctor en Programa Oficial de Posgrado en lengua y lingüística inglesas: aplicaciones académicas y profesionales	<input type="checkbox"/>
4000774		Doctor en Programa Oficial de Posgrado en literatura comparada europea	<input type="checkbox"/>
4000775	5311732	Doctor en Programa Oficial de Posgrado en ciencias odontológicas y estomatológicas	<input type="checkbox"/>
4000776	5310178	Doctor por la Universidad de Murcia dentro del Programa oficial de posgrado en neurociencia	<input type="checkbox"/>
4000777		Doctor en Programa Oficial de Posgrado en física de la materia condensada y nanotecnología	<input type="checkbox"/>
4000778	5310165	Doctor por la Universidad de Murcia dentro del Programa oficial de posgrado en ingeniería química	<input type="checkbox"/>
4000779		Doctor por la Universidad de Murcia dentro del Programa oficial de posgrado en química	<input type="checkbox"/>
4000780	5310092	Doctor en Programa Oficial de Posgrado en química teórica y modelización computacional	<input type="checkbox"/>
4000781	5311742	Doctor en Programa Oficial de Posgrado en porcicultura profesional y científica: un nuevo orden zootécnico	<input type="checkbox"/>
4000782		Doctor en Programa Oficial de Posgrado en gestión y sanidad de la fauna silvestre	<input type="checkbox"/>
4000783	5311741	Doctor en Programa Oficial de Posgrado en intervención social y mediación	<input type="checkbox"/>
4000784	5310329	Doctor por la Universidad de Oviedo dentro del Programa oficial de posgrado en métodos matemáticos y sus aplicaciones	<input type="checkbox"/>
4000786	5310325	Doctor por la Universidad de Oviedo dentro del Programa oficial de posgrado en economía: instrumentos del análisis económico	<input type="checkbox"/>
4000787	5310092	Doctor por la Universidad de Oviedo dentro del Programa oficial de posgrado en química teórica y modelización computacional	<input type="checkbox"/>
4000788		Doctor por la Universidad de Oviedo dentro del Programa oficial de posgrado en física de la materia condensada y nanotecnología	<input type="checkbox"/>

4000790	5310211	Doctor por la Universidad de Oviedo dentro del Programa oficial de posgrado en tecnologías de la información y comunicaciones en redes móviles	<input type="checkbox"/>
4000791	5311274	Doctor en Programa Oficial de Posgrado en intervención y mediación familiar	<input type="checkbox"/>
4000792	5310066	Doctor por la Universidad de La Laguna dentro del Programa oficial de posgrado en psicología	<input type="checkbox"/>
4000793		Doctor en Programa Oficial de Posgrado en neurociencia cognitiva y necesidades educativas específicas	<input type="checkbox"/>
4000794	4001691	Doctor en Programa Oficial de Posgrado en ingeniería ambiental	<input type="checkbox"/>
4000795	5310324	Doctor por la Universidad de Cantabria dentro del Programa oficial de posgrado en ciencias, tecnología y computación	<input type="checkbox"/>
4000796	5310320	Doctor en Programa Oficial de Posgrado en biología molecular y biomedicina	<input type="checkbox"/>
4000797		Doctor por la Universidad de Cantabria dentro del Programa oficial de posgrado en geografía e historia	<input type="checkbox"/>
4000798		Doctor por la Universidad de Cantabria dentro del Programa oficial de posgrado en economía	<input type="checkbox"/>
4000799	5310319	Doctor en Programa Oficial de Posgrado en administración de empresas	<input type="checkbox"/>
4000800		Doctor en Programa Oficial de Posgrado en tecnologías de la información y comunicaciones en sistemas de telecomunicación	<input type="checkbox"/>
4000804	5310158	Doctor por la Universidad de Sevilla dentro del Programa oficial de posgrado en farmacia	<input type="checkbox"/>
4000805	5310055	Doctor por la Universidad de Sevilla dentro del Programa oficial de posgrado en informática	<input type="checkbox"/>
4000806	5310291	Doctor en Programa Oficial de Posgrado en química teórica y computacional	<input type="checkbox"/>
4000807	5310174	Doctor por la Universitat de València - Estudi General dentro del Programa oficial de posgrado en marketing	<input type="checkbox"/>
4000808		Doctor por la Universitat de València - Estudi General dentro del Programa oficial de posgrado en aproximaciones moleculares en ciencias de la salud	<input type="checkbox"/>
4000809	5310264	Doctor en Programa Oficial de Posgrado en fisiología	<input type="checkbox"/>
4000810	5311078	Doctor en Programa Oficial de Posgrado en los procesos del envejecimiento: estrategias sociosanitarias	<input type="checkbox"/>
4000811		Doctor en Programa Oficial de Posgrado en evaluación e intervenciones psicológicas	<input type="checkbox"/>
4000812	5310819	Doctor en Programa Oficial de Posgrado en cooperación al desarrollo	<input type="checkbox"/>
4000813	5311059	Doctor en Programa Oficial de Posgrado en contabilidad	<input type="checkbox"/>
4000814		Doctor por la Universitat de València - Estudi General dentro del Programa oficial de posgrado en filosofía	<input type="checkbox"/>
4000815	5310084	Doctor por la Universitat de València - Estudi General dentro del Programa oficial de posgrado en historia contemporánea	<input type="checkbox"/>
4000816	4000691	Doctor por la Universitat de València - Estudi General dentro del Programa oficial de posgrado en historia moderna	<input type="checkbox"/>
4000817	4000692	Doctor por la Universitat de València - Estudi General dentro del Programa oficial de posgrado en investigación en didáctica de las ciencias experimentales	<input type="checkbox"/>
4000818		Doctor por la Universitat de València - Estudi General dentro del Programa oficial de posgrado en matemáticas	<input type="checkbox"/>
4000819		Doctor por la Universitat de València - Estudi General dentro del Programa oficial de posgrado en neurociencia cognitiva y necesidades educativas específicas	<input type="checkbox"/>
4000820	4000693	Doctor por la Universitat de València - Estudi General dentro del Programa oficial de posgrado de la traducción y la sociedad del conocimiento	<input type="checkbox"/>
4000821		Doctor por la Universitat de València - Estudi General dentro del Programa oficial de posgrado en técnicas experimentales en química	<input type="checkbox"/>
4000822	5311091	Doctor en Programa Oficial de Posgrado en posgrado en teledetección	<input type="checkbox"/>
4000823		Doctor en Programa Oficial de Posgrado en planificación y gestión	<input type="checkbox"/>
4000824		Doctor por la Universitat de València - Estudi General dentro del Programa oficial de posgrado iberoamericano en negocios	<input type="checkbox"/>

		oficial de posgrado en matemáticas	
4000830		Doctor en Programa Oficial de Posgrado en física, química y materiales	<input type="checkbox"/>
4000833		Doctor en Programa Oficial de Posgrado en biomedicina, calidad de vida y salud	<input type="checkbox"/>
4000837	5311707	Doctor en Programa Oficial de Posgrado en tecnologías de la información y comunicaciones	<input type="checkbox"/>
4000839		Doctor en Programa Oficial de Posgrado en ingeniería y tecnología industrial	<input type="checkbox"/>
4000844		Doctor por la Universidad del País Vasco/Euskal Herriko Unibertsitatea dentro del Programa oficial de posgrado en periodismo y comunicación	<input type="checkbox"/>
4000845		Doctor en Programa Oficial de Posgrado en estudios internacionales y cooperación al desarrollo	<input type="checkbox"/>
4000847		Doctor por la Universidad del País Vasco/Euskal Herriko Unibertsitatea dentro del Programa oficial de posgrado en filosofía	<input type="checkbox"/>
4000849		Doctor por la Universidad del País Vasco/Euskal Herriko Unibertsitatea dentro del Programa oficial de posgrado en historia	<input type="checkbox"/>
4000852		Doctor por la Universidad del País Vasco/Euskal Herriko Unibertsitatea dentro del Programa oficial de posgrado en lingüística y literatura	<input type="checkbox"/>
4000853		Doctor en Programa Oficial de Posgrado en lingüística y literatura	<input type="checkbox"/>
4000854	4000572	Doctor por la Universidad de Zaragoza dentro del Programa oficial de posgrado en ingeniería de telecomunicación	<input type="checkbox"/>
4000855	5310164	Doctor por la Universidad de Zaragoza dentro del Programa oficial de posgrado en ingeniería informática	<input type="checkbox"/>
4000856		Doctor en Programa Oficial de Posgrado en ingenierías transversales	<input type="checkbox"/>
4000857		Doctor por la Universidad de Zaragoza dentro del Programa oficial de posgrado en ciencias económicas	<input type="checkbox"/>
4000858		Doctor en Programa Oficial de Posgrado en contabilidad y finanzas de las organizaciones	<input type="checkbox"/>
4000859	5310581	Doctor en Programa Oficial de Posgrado en información y documentación	<input type="checkbox"/>
4000860		Doctor en Programa Oficial de Posgrado en ciencia política	<input type="checkbox"/>
4000861	5310094	Doctor en Programa Oficial de Posgrado en ciencias de la educación	<input type="checkbox"/>
4000862	5311656	Doctor en Programa Oficial de Posgrado en estudios europeos	<input type="checkbox"/>
4000863		Doctor en Programa Oficial de Posgrado en filosofía y humanidades	<input type="checkbox"/>
4000864		Doctor por la Universitat Autònoma de Barcelona dentro del Programa oficial de posgrado en historia	<input type="checkbox"/>
4000865		Doctor en Programa Oficial de Posgrado en lengua y literatura	<input type="checkbox"/>
4000866	5311672	Doctor en Programa Oficial de Posgrado en biofísica	<input type="checkbox"/>
4000867		Doctor en Programa Oficial de Posgrado Europeo en química teórica y modelización computacional	<input type="checkbox"/>
4000868		Doctor en Programa Oficial de Posgrado en derecho y ciencias políticas	<input type="checkbox"/>
4000870	5310361	Doctor en Programa Oficial de Posgrado en ingeniería informática y telecomunicación	<input type="checkbox"/>
4000871		Doctor en Programa Oficial de Posgrado en filosofía de la historia: democracia y orden mundial	<input type="checkbox"/>
4000872	5310079	Doctor en Programa Oficial de Posgrado en estudios interdisciplinarios de género	<input type="checkbox"/>
4000873	5311591	Doctor en Programa Oficial de Posgrado en estudios franceses y francófonos en el ámbito profesional	<input type="checkbox"/>
4000874	5311506	Doctor en Programa Oficial de Posgrado en estudios del mundo antiguo	<input type="checkbox"/>
4000875		Doctor en Programa Oficial de Posgrado en estudios árabes e islámicos contemporáneos	<input type="checkbox"/>
4000876	5311676	Doctor en Programa Oficial de Posgrado en energía y combustibles para el futuro	<input type="checkbox"/>
4000877		Doctor en Programa Oficial de Posgrado en educación física, actividad físicodeportiva adaptada e integración social	<input type="checkbox"/>
4000878	5310077	Doctor en Programa Oficial de Posgrado en economía y gestión de la innovación	<input type="checkbox"/>

		ecología	
4000880	5310025	Doctor en Programa Oficial de Posgrado en bioquímica, biología molecular, biomedicina y biotecnología	<input type="checkbox"/>
4000881	5310599	Doctor por la Universidad Autónoma de Madrid dentro del Programa oficial de posgrado en ciencia y tecnología química	<input type="checkbox"/>
4000882		Doctor en Programa Oficial de Posgrado en ciencia y tecnología química analítica	<input type="checkbox"/>
4000883	5311680	Doctor en Programa Oficial de Posgrado en materiales avanzados y nanotecnologías	<input type="checkbox"/>
4000884	5311681	Doctor en Programa Oficial de Posgrado en medicina preventiva y salud pública	<input type="checkbox"/>
4000885	5310867	Doctor en Programa Oficial de Posgrado en metodologías de las ciencias del comportamiento y de la salud	<input type="checkbox"/>
4000886	5310061	Doctor por la Universidad Autónoma de Madrid dentro del Programa oficial de posgrado en microbiología	<input type="checkbox"/>
4000887	5310109	Doctor por la Universidad Autónoma de Madrid dentro del Programa oficial de posgrado en economía	<input type="checkbox"/>
4000888	5311539	Doctor en Programa Oficial de Posgrado en antropología de orientación pública	<input type="checkbox"/>
4000889		Doctor en Programa Oficial de Posgrado en antropología física	<input type="checkbox"/>
4000890	5311543	Doctor en Programa Oficial de Posgrado en pensamiento español e iberoamericano	<input type="checkbox"/>
4000891	5310751	Doctor en Programa Oficial de Posgrado en química inorgánica	<input type="checkbox"/>
4000892		Doctor en Programa Oficial de Posgrado en física de la luz y la materia	<input type="checkbox"/>
4000893		Doctor por la Universidad Autónoma de Madrid dentro del Programa oficial de posgrado en historia	<input type="checkbox"/>
4000894		Doctor en Programa Oficial de Posgrado en historia del arte y cultura visual	<input type="checkbox"/>
4000895		Doctor por la Universidad Autónoma de Madrid dentro del Programa oficial de posgrado en física de la materia condensada y nanotecnología	<input type="checkbox"/>
4000896	5310042	Doctor por la Universidad Autónoma de Madrid dentro del Programa oficial de posgrado en educación	<input type="checkbox"/>
4000897	4000691	Doctor por la Universidad Autónoma de Madrid dentro del Programa oficial de posgrado en historia moderna	<input type="checkbox"/>
4000898		Doctor por la Universidad Autónoma de Madrid dentro del Programa oficial de posgrado en lengua española	<input type="checkbox"/>
4000899	5311118	Doctor por la Universidad Autónoma de Madrid dentro del Programa oficial de posgrado en lógica y filosofía de la ciencia	<input type="checkbox"/>
4000900	5310206	Doctor en Programa Oficial de Posgrado en Ingeniería civil	<input type="checkbox"/>
4000901	5310923	Doctor en Programa Oficial de Posgrado en biotecnología y recursos genéticos de plantas y microorganismos asociados	<input type="checkbox"/>
4000902	5310939	Doctor en Programa Oficial de Posgrado en ingeniería geográfica	<input type="checkbox"/>
4000903		Doctor en Programa Oficial de Posgrado en tecnología minera sostenible	<input type="checkbox"/>
4000904		Doctor en Programa Oficial de Posgrado en edificación	<input type="checkbox"/>
4000905	5310462	Doctor en Programa Oficial de Posgrado en ciencias de la actividad física y del deporte	<input type="checkbox"/>
4000906	5310947	Doctor en Programa Oficial de Posgrado en tecnología láser	<input type="checkbox"/>
4000907	5311563	Doctor en Programa Oficial de Posgrado en ingeniería sísmica: dinámica de suelos y estructuras	<input type="checkbox"/>
4000908	5310077	Doctor por la Universidad Politécnica de Madrid dentro del Programa oficial de posgrado en economía y gestión de la innovación	<input type="checkbox"/>
4000909		Doctor en Programa Oficial de Posgrado en ingeniería mecánica	<input type="checkbox"/>
4000910	5310902	Doctor en Programa Oficial de Posgrado en ingeniería eléctrica	<input type="checkbox"/>
4000911	5311560	Doctor en Programa Oficial de Posgrado en ingeniería de organización	<input type="checkbox"/>
4000912	4001693	Doctor en Programa Oficial de Posgrado en ingeniería biomédica	<input type="checkbox"/>

		física	
4000914		Doctor en Programa Oficial de Posgrado en sistemas inteligentes y aplicaciones numéricas en ingeniería	<input type="checkbox"/>
4000915	5310950	Doctor en Programa Oficial de Posgrado en arquitectura, edificación, urbanística y paisaje	<input type="checkbox"/>
4000916	5310954	Doctor en Programa Oficial de Posgrado en ciencia y restauración del patrimonio histórico-artístico	<input type="checkbox"/>
4000917	5310957	Doctor en Programa Oficial de Posgrado en diseño, fabricación y gestión de proyectos industriales	<input type="checkbox"/>
4000918	4001694	Doctor en Programa Oficial de Posgrado en ingeniería de la construcción	<input type="checkbox"/>
4000919	5311277	Doctor por la Universidad Politécnica de Valencia dentro del Programa oficial de posgrado en ingeniería electrónica	<input type="checkbox"/>
4000920	5310966	Doctor en Programa Oficial de Posgrado en ingeniería textil	<input type="checkbox"/>
4000921	5310881	Doctor por la Universidad Politécnica de Valencia dentro del Programa oficial de posgrado en administración y dirección de empresas	<input type="checkbox"/>
4000922	5310962	Doctor en Programa Oficial de Posgrado en ingeniería civil y urbanismo	<input type="checkbox"/>
4000923		Doctor por la Universidad Politécnica de Valencia dentro del Programa oficial de posgrado en matemáticas	<input type="checkbox"/>
4000924	5310867	Doctor en Programa Oficial de Posgrado en metodología de las ciencias del comportamiento y de la salud	<input type="checkbox"/>
4000925		Doctor en Programa Oficial de Posgrado en política y democracia	<input type="checkbox"/>
4000926		Doctor por la Universidad Nacional de Educación a Distancia dentro del Programa oficial de posgrado en problemas sociales. Análisis de los problemas sociales en las sociedades avanzadas	<input type="checkbox"/>
4000927		Doctor en Programa Oficial de Posgrado en derecho público español y europeo	<input type="checkbox"/>
4000928		Doctor por la Universidad Nacional de Educación a Distancia dentro del Programa oficial de posgrado en tecnología de la información geográfica: cartografía, SIG y teledetección	<input type="checkbox"/>
4000929		Doctor por la Universidad Nacional de Educación a Distancia dentro del Programa oficial de posgrado en lenguas europeas y sus literaturas	<input type="checkbox"/>
4000930		Doctor por la Universidad de Alcalá dentro del Programa oficial de posgrado en química	<input type="checkbox"/>
4000932		Doctor por la Universidad de Alcalá dentro del Programa oficial de posgrado en humanismo	<input type="checkbox"/>
4000933		Doctor por la Universidad de Alcalá dentro del Programa oficial de posgrado en biodiversidad	<input type="checkbox"/>
4000934	5311506	Doctor por la Universidad de Alcalá dentro del Programa oficial de posgrado en estudios del mundo antiguo	<input type="checkbox"/>
4000935	4000216	Doctor en Programa Oficial de Posgrado en estudios norteamericanos	<input type="checkbox"/>
4000936		Doctor por la Universidad de Deusto dentro del Programa oficial de posgrado en ingeniería	<input type="checkbox"/>
4000937	5310525	Doctor en Programa Oficial de Posgrado en neurociencia y cognición	<input type="checkbox"/>
4000938	5310521	Doctor en Programa Oficial de Posgrado en investigación médica aplicada	<input type="checkbox"/>
4000939	5310520	Doctor por la Universidad de Navarra dentro del Programa oficial de posgrado en ingeniería biomédica	<input type="checkbox"/>
4000940	4000485	Doctor en Programa Oficial de Posgrado en física y matemáticas (FISYMAT)	<input type="checkbox"/>
4000941	5310756	Doctor en Programa Oficial de Posgrado en agrobiología ambiental	<input type="checkbox"/>
4000942	5310789	Doctor en Programa Oficial de Posgrado en química sintética e industrial	<input type="checkbox"/>
4000943		Doctor en Programa Oficial de Posgrado en transmisión y construcción del conocimiento musical	<input type="checkbox"/>
4000944		Doctor en Programa Oficial de Posgrado en matemática avanzada y profesional	<input type="checkbox"/>
4000945	5310111	Doctor en Programa Oficial de Posgrado en estudios avanzados en derechos humanos	<input type="checkbox"/>
4000946	5311133	Doctor en Programa Oficial de Posgrado en documentación: archivos y bibliotecas en el entorno digital	<input type="checkbox"/>

4000948		Doctor por la Universidad Carlos III de Madrid dentro del Programa oficial de posgrado en investigación en estadística	<input type="checkbox"/>
4000949	5310151	Doctor por la Universidad Carlos III de Madrid dentro del Programa oficial de posgrado en dirección de empresas	<input type="checkbox"/>
4000950		Doctor por la Universidad Carlos III de Madrid dentro del Programa oficial de posgrado en economía financiera	<input type="checkbox"/>
4000951	5311579	Doctor en Programa Oficial de Posgrado en salud, discapacidad, dependencia y sociedad	<input type="checkbox"/>
4000952	5311364	Doctor por la Universidad de A Coruña dentro del Programa oficial de posgrado en ciencias de la salud	<input type="checkbox"/>
4000953	5311575	Doctor en Programa Oficial de Posgrado en ingeniería marítima	<input type="checkbox"/>
4000954	5311147	Doctor por la Universidad de A Coruña dentro del Programa oficial de posgrado en fotónica y tecnologías del láser	<input type="checkbox"/>
4000955	4001702	Doctor por la Universidad de A Coruña dentro del Programa oficial de posgrado en estadística e investigación operativa	<input type="checkbox"/>
4000956		Doctor en Programa Oficial de Posgrado en tecnologías de la información y comunicaciones en sistemas de telecomunicación	<input type="checkbox"/>
4000957	5310092	Doctor por la Universidade de Vigo dentro del Programa oficial de posgrado en química teórica y modelización computacional	<input type="checkbox"/>
4000958	5311147	Doctor por la Universidade de Vigo dentro del Programa oficial de posgrado en fotónica y tecnologías del láser	<input type="checkbox"/>
4000959	5310635	Doctor por la Universidade de Vigo dentro del Programa oficial de posgrado en estadística e investigación operativa	<input type="checkbox"/>
4000960	5310599	Doctor por la Universidade de Vigo dentro del Programa oficial de posgrado en ciencia y tecnología química	<input type="checkbox"/>
4000961	5310107	Doctor por la Universitat Pompeu Fabra dentro del Programa oficial de posgrado en Derecho	<input type="checkbox"/>
4000962	5310095	Doctor por la Universitat Pompeu Fabra dentro del Programa oficial de posgrado en economía, finanzas y empresa	<input type="checkbox"/>
4000963	5310436	Doctor por la Universitat Pompeu Fabra dentro del Programa oficial de posgrado en historia	<input type="checkbox"/>
4000964	4000615	Doctor por la Universitat Pompeu Fabra dentro del Programa oficial de posgrado en humanidades	<input type="checkbox"/>
4000965	5310840	Doctor en Programa Oficial de Posgrado en tecnologías industriales, materiales y edificación	<input type="checkbox"/>
4000966		Doctor en Programa Oficial de Posgrado en ciencias experimentales	<input type="checkbox"/>
4000967		Doctor en Programa Oficial de Posgrado en lenguas, literatura y comunicación socioeducativa	<input type="checkbox"/>
4000968	5310817	Doctor en Programa Oficial de Posgrado en dirección de empresas y marketing	<input type="checkbox"/>
4000969	5310838	Doctor en Programa Oficial de Posgrado en sostenibilidad en las organizaciones	<input type="checkbox"/>
4000970	4000665	Doctor en Programa Oficial de Posgrado en estudios jurídicos avanzados	<input type="checkbox"/>
4000971		Doctor en Programa Oficial de Posgrado en igualdad y género en el ámbito público y privado	<input type="checkbox"/>
4000972		Doctor en Programa Oficial de Posgrado en investigación en atención primaria	<input type="checkbox"/>
4000973		Doctor en Programa Oficial de Posgrado en sociedades contemporáneas: actores sociales, política y cultura (investigación avanzada y dirección de proyectos)	<input type="checkbox"/>
4000974		Doctor por la Universitat Jaume I dentro del Programa oficial de posgrado en ciencias de la comunicación	<input type="checkbox"/>
4000975		Doctor en Programa Oficial de Posgrado en intervención familiar y social	<input type="checkbox"/>
4000976		Doctor en Programa Oficial de Posgrado en psicología y salud	<input type="checkbox"/>
4000977		Doctor por la Universitat Jaume I dentro del Programa oficial de posgrado en cooperación al desarrollo	<input type="checkbox"/>
4000978	4000693	Doctor por la Universitat Jaume I dentro del Programa oficial de posgrado de la traducción y la sociedad del conocimiento	<input type="checkbox"/>
4000979	5310737	Doctor por la Universitat Jaume I dentro del Programa oficial de posgrado en historia moderna	<input type="checkbox"/>

4000980	5310995	Doctor en Programa Oficial de Posgrado en bioingeniería	<input type="checkbox"/>
4000981	5310462	Doctor en Programa Oficial de Posgrado en ciencias de la actividad física y el deporte	<input type="checkbox"/>
4000982		Doctor por la Universitat Ramon Llull dentro del Programa oficial de posgrado en Educación	<input type="checkbox"/>
4000983	5311004	Doctor en Programa Oficial de Posgrado en tecnologías de la información y la comunicación y su gestión	<input type="checkbox"/>
4000984		Doctor por la Universitat Rovira i Virgili dentro del Programa oficial de posgrado en biomedicina	<input type="checkbox"/>
4000985	4000344	Doctor por la Universitat Rovira i Virgili dentro del Programa oficial de posgrado en ingeniería química, ambiental y de procesos	<input type="checkbox"/>
4000986	4001583	Doctor en Programa Oficial de Posgrado en intervención social	<input type="checkbox"/>
4000987	4000340	Doctor en Programa Oficial de Posgrado en lengua, literatura y cultura	<input type="checkbox"/>
4000988	4001605	Doctor en Programa Oficial de Posgrado en salud mental, genética y ambiente	<input type="checkbox"/>
4000989	5310478	Doctor en Programa Oficial de Posgrado en actividad física y deporte	<input type="checkbox"/>
4000990	5311291	Doctor en Programa Oficial de Posgrado en construcción europea: aspectos jurídicos y económicos	<input type="checkbox"/>
4000991	5310482	Doctor en Programa Oficial de Posgrado en territorio, patrimonio y cultura	<input type="checkbox"/>
4000992		Doctor en Programa Oficial de Posgrado en estudios europeos e internacionales	<input type="checkbox"/>
4000993	5310404	Doctor en Programa Oficial de Posgrado en análisis funcional en contextos clínicos y de la salud	<input type="checkbox"/>
4000994		Doctor por la Universidad de Almería dentro del Programa oficial de posgrado en neurotoxicología y psicofarmacología	<input type="checkbox"/>
4000995	5310055	Doctor por la Universidad de Almería dentro del Programa oficial de posgrado en informática	<input type="checkbox"/>
4000996		Doctor en Programa Oficial de Posgrado en investigación en economía de la empresa	<input type="checkbox"/>
4000997	4001603	Doctor por la Universidad de Almería dentro del Programa oficial de posgrado en control de residuos de plaguicidas y contaminantes	<input type="checkbox"/>
4000998		Doctor por la Universidad de Almería dentro del Programa oficial de posgrado en ciencias sociales aplicadas	<input type="checkbox"/>
4000999		Doctor por la Universidad de Almería dentro del Programa oficial de posgrado en neurociencia cognitiva y necesidades educativas específicas	<input type="checkbox"/>
4001000	5310243	Doctor por la Universidad de Almería dentro del Programa oficial de posgrado en biomedicina	<input type="checkbox"/>
4001001	4001555	Doctor por la Universidad de Huelva dentro del Programa oficial de posgrado en investigación en la enseñanza y el aprendizaje de las ciencias experimentales, sociales y matemáticas	<input type="checkbox"/>
4001002		Doctor por la Universidad de Huelva dentro del Programa oficial de posgrado en literatura desde la antigüedad clásica al siglo de oro	<input type="checkbox"/>
4001003	5310398	Doctor en Programa Oficial de Posgrado en la educación en la sociedad multicultural	<input type="checkbox"/>
4001004	5310395	Doctor en Programa Oficial de Posgrado iberoamericano en historia comparada	<input type="checkbox"/>
4001005		Doctor en Programa Oficial de Posgrado en investigación, desarrollo e innovación industrial	<input type="checkbox"/>
4001007	4000601	Doctor por la Universidad de Huelva dentro del Programa oficial de posgrado en tecnologías informáticas avanzadas	<input type="checkbox"/>
4001008	5310348	Doctor por la Universidad de Huelva dentro del Programa oficial de posgrado en arqueología	<input type="checkbox"/>
4001009	5310357	Doctor por la Universidad de Huelva dentro del Programa oficial de posgrado en zootecnia y gestión sostenible	<input type="checkbox"/>
4001010	5310352	Doctor por la Universidad de Jaén dentro del Programa oficial de posgrado en estudios ingleses	<input type="checkbox"/>
4001011		Doctor en Programa Oficial de Posgrado en seguridad de los alimentos	<input type="checkbox"/>
4001012	5310841	Doctor en Programa Oficial de Posgrado en biología molecular y celular	<input type="checkbox"/>
4001013	5311820	Doctor por la Universidad de Jaén dentro del Programa oficial de posgrado en biomedicina regenerativa	<input type="checkbox"/>
4001014	5311105	Doctor en Programa Oficial de Posgrado en diseño industrial	<input type="checkbox"/>

4001015		Doctor por la Universidad Europea de Madrid dentro del Programa oficial de posgrado en diseño gráfico: creatividad, producción y gestión	<input type="checkbox"/>
4001016		Doctor en Programa Oficial de Posgrado en podología	<input type="checkbox"/>
4001017	5311027	Doctor en Programa Oficial de Posgrado en turismo	<input type="checkbox"/>
4001018		Doctor en Programa Oficial de Posgrado en investigación y proyecto de arquitectura	<input type="checkbox"/>
4001019	5310809	Doctor en Programa Oficial de Posgrado en tecnologías de la información aplicadas	<input type="checkbox"/>
4001020		Doctor en Programa Oficial de Posgrado en técnicas de gestión industriales avanzadas	<input type="checkbox"/>
4001021	5311465	Doctor por la Universitat Oberta de Catalunya dentro del Programa oficial de posgrado en sociedad de la información y el conocimiento	<input type="checkbox"/>
4001022		Doctor en Programa Oficial de Posgrado en igualdad de género en el ámbito público y privado	<input type="checkbox"/>
4001023		Doctor en Programa Oficial de Posgrado en atención primaria	<input type="checkbox"/>
4001024		Doctor en Programa Oficial de Posgrado internacional en ciencias de la empresa	<input type="checkbox"/>
4001025	5311023	Doctor en Programa Oficial de Posgrado en odontología integrada	<input type="checkbox"/>
4001026	4000689	Doctor por la Universidad Rey Juan Carlos dentro del Programa oficial de posgrado en marketing	<input type="checkbox"/>
4001027		Doctor en Programa Oficial de Posgrado en cuidados críticos	<input type="checkbox"/>
4001028		Doctor en Programa Oficial de Posgrado en Tecnologías de comunicaciones	<input type="checkbox"/>
4001029	5311554	Doctor en Programa Oficial de Posgrado en Europa, el mundo mediterráneo y su difusión atlántica. Métodos y teorías para la investigación histórica	<input type="checkbox"/>
4001030		Doctor en Programa Oficial de Posgrado en derechos humanos y desarrollo	<input type="checkbox"/>
4001031	5310348	Doctor por la Universidad Pablo de Olavide dentro del Programa oficial de posgrado en arqueología	<input type="checkbox"/>
4001032	5310243	Doctor por la Universidad de Vic dentro del Programa oficial de posgrado en biomedicina	<input type="checkbox"/>
4001033		Doctor en Programa Oficial de Posgrado en traducción	<input type="checkbox"/>
4001034	5310397	Doctor por la Universidad Internacional de Andalucía dentro del Programa oficial de posgrado en investigación en la enseñanza y el aprendizaje de las ciencias experimentales, sociales y matemáticas	<input type="checkbox"/>
4001035	5310400	Doctor por la Universidad Internacional de Andalucía dentro del Programa oficial de posgrado en procesos y productos químicos	<input type="checkbox"/>
4001036		Doctor por la Universidad Internacional de Andalucía dentro del Programa oficial de posgrado en derechos humanos y desarrollo	<input type="checkbox"/>
4001037	5310222	Doctor en Programa Oficial de Posgrado en planificación y gestión de recursos hídricos	<input type="checkbox"/>
4001038	5311374	Doctor en Programa Oficial de Posgrado en tecnología de la información y telecomunicaciones	<input type="checkbox"/>
4001039	5310880	Doctor en Programa Oficial de Posgrado en técnicas avanzadas en investigación y desarrollo agrario y alimentario	<input type="checkbox"/>
4001040	5310964	Doctor en Programa Oficial de Posgrado en ingeniería del agua y del terreno	<input type="checkbox"/>
4001041	5310126	Doctor en Programa Oficial de Posgrado en abogacía y práctica jurídica	<input type="checkbox"/>
4001042		Doctor en Programa Oficial de Posgrado en ciencias del laboratorio clínico (Clinical Laboratory)	<input type="checkbox"/>
4001043	5311508	Doctor en Programa Oficial de Posgrado en ciencias sociales y de la salud	<input type="checkbox"/>
4001044	5310118	Doctor por la Universidad Católica San Antonio dentro del Programa oficial de posgrado en bioética	<input type="checkbox"/>
4001045	5311596	Doctor en Programa Oficial de Posgrado en dirección y gestión de entidades deportivas	<input type="checkbox"/>
4001046		Doctor en Programa Oficial de Posgrado en lenguas, tecnologías y entorno profesional	<input type="checkbox"/>
4001047		Doctor en Programa Oficial de Posgrado en reeducación física y práctica terapéutica	<input type="checkbox"/>
4001048	5311598	Doctor en Programa Oficial de Posgrado en neuro-rehabilitación	<input type="checkbox"/>
4001049		Doctor por la Universidad CEU Cardenal Herrera dentro del Programa oficial de posgrado	<input type="checkbox"/>

4001050		Doctor en Programa Oficial de Posgrado en biotecnología y calidad	<input type="checkbox"/>
4001051	4001729	Doctor por la Universidad Internacional Menéndez Pelayo dentro del Programa oficial de posgrado en alta especialización en plásticos y caucho	<input type="checkbox"/>
4001052		Doctor en Programa Oficial de Posgrado en dirección y gestión sanitaria	<input type="checkbox"/>
4001053		Doctor en Programa Oficial de Posgrado para la formación en la investigación universitaria	<input type="checkbox"/>
4001054		Doctor en Programa Oficial de Posgrado en biomedicina y biotecnología	<input type="checkbox"/>
4001055	5310417	Doctor en Programa Oficial de Posgrado en física: estructura de la materia	<input type="checkbox"/>
4001056		Doctor en Programa Oficial de Posgrado en filosofía, cultura y sociedad	<input type="checkbox"/>
4001057		Doctor por la Universidad Politécnica de Cataluña dentro del Programa en Diseño y producción industrial	<input type="checkbox"/>
4001502		Doctor en Programa Oficial de Posgrado en feminismo, género e igualdad	<input type="checkbox"/>
4001506		Doctor en Programa Oficial de Posgrado en Cultura y Pensamiento en Occidente.	<input type="checkbox"/>
4001510		Doctor en Programa Oficial de Posgrado en comunicación, ocio y tecnología	<input type="checkbox"/>
4001511		Doctor en Ciencias Económicas y Jurídicas en Programa Oficial de Posgrado de Ciencias económicas y jurídicas	<input type="checkbox"/>
4001512		Doctor en Humanidades y Ciencias Sociales en Programa Oficial de Posgrado de Humanidades y Ciencias Sociales	<input type="checkbox"/>
4001514		Doctor en Ciencias Experimentales y Tecnologías en Programa Oficial de Posgrado de Ciencias Experimentales y Tecnologías	<input type="checkbox"/>
4001515		Doctor en Ciencias de la Salud y del Comportamiento en Programa Oficial de Posgrado de Ciencias de la Salud y del Comportamiento	<input type="checkbox"/>
4001516		Doctor en Programa Oficial de Posgrado en Farmacia y Salud.	<input type="checkbox"/>
4001517		Doctor en Programa Oficial de Posgrado en Derecho Privado Patrimonial	<input type="checkbox"/>
4001518		Doctor en Programa Oficial de Posgrado en Investigación y Docencia Filosófica	<input type="checkbox"/>
4001519		Doctor en Programa Oficial de Posgrado en Procesos Políticos Contemporáneos	<input type="checkbox"/>
4001520		Doctor en Programa Oficial de Posgrado en Psicogerontología	<input type="checkbox"/>
4001521		Doctor en Programa Oficial de Posgrado en Psicología de la Educación	<input type="checkbox"/>
4001522		Doctor en Programa Oficial de Posgrado en Traducción y Mediación Intercultural en Ámbitos de Especialidad	<input type="checkbox"/>
4001524		Doctor en Programa Oficial de Posgrado en Europa y el Mundo Atlántico. Historia.	<input type="checkbox"/>
4001525		Doctor en Programa Oficial de Posgrado en Integración Europea.	<input type="checkbox"/>
4001527		Doctor en Programa Oficial de Posgrado en Traducción e Interpretación.	<input type="checkbox"/>
4001531		Doctor en Programa Oficial de Posgrado en Internacional en Turismo	<input type="checkbox"/>
4001532		Doctor en Programa Oficial de Posgrado en Procesos Educativos	<input type="checkbox"/>
4001537		Doctor en Programa Oficial de Posgrado de derecho penal y criminología	<input type="checkbox"/>
4001538		Doctor en Programa Oficial de Posgrado en gestión portuaria y logística	<input type="checkbox"/>
4001539		Doctor en Programa Oficial de Posgrado en Desarrollo Rural Territorial	<input type="checkbox"/>
4001540		Doctor en Programa Oficial de Posgrado de Gestión del Patrimonio desde el Municipio	<input type="checkbox"/>
4001541		Doctor en Programa Oficial de Posgrado de Inglés para la Cualificación Profesional	<input type="checkbox"/>
4001542		Doctor en Programa Oficial de Posgrado de Proyectos y Gestión de Plantas Agroindustriales	<input type="checkbox"/>
4001543		Doctor en Programa Oficial de Posgrado en Psicología Aplicada	<input type="checkbox"/>
4001545		Doctor en Programa Oficial de Posgrado en Artes y Educación	<input type="checkbox"/>
4001546		Doctor en Programa Oficial de Posgrado en Criminalidad e Intervención Social en Menores	<input type="checkbox"/>
4001549		Doctor en Programa Oficial de Posgrado en Estudios Avanzados de Historia del Arte.	<input type="checkbox"/>

4001555	Doctor en Programa Oficial de Posgrado en Investigación en la enseñanza y el aprendizaje de las ciencias experimentales, sociales y matemáticas	<input type="checkbox"/>
4001556	Doctor en Programa Oficial de Posgrado en Contaminación Ambiental: Prevención, Vigilancia y Corrección	<input type="checkbox"/>
4001557	Doctor en Programa Oficial de Posgrado Básico de Investigación en Técnicas y Procesos Industriales	<input type="checkbox"/>
4001558	Doctor en Programa Oficial de Posgrado en Seguridad y salud laboral	<input type="checkbox"/>
4001559	Doctor en Programa Oficial de Posgrado en Derecho de la Empresa	<input type="checkbox"/>
4001560	Doctor en Programa Oficial de Posgrado en Literatura Europea y Enseñanza de Lenguas	<input type="checkbox"/>
4001561	Doctor en Programa Oficial de Posgrado en Investigación en la Enseñanza y el Aprendizaje de las Ciencias Experimentales, Sociales y Matemáticas	<input type="checkbox"/>
4001562	Doctor en Programa Oficial de Posgrado de Tecnología Ambiental y Gestión del Agua	<input type="checkbox"/>
4001563	Doctor en Programa Oficial de Posgrado en Bioinformática	<input type="checkbox"/>
4001564	Doctor en Programa Oficial de Posgrado en Energía Solar y Fotovoltaica	<input type="checkbox"/>
4001565	Doctor en Programa Oficial de Posgrado en Actividad Física y Salud	<input type="checkbox"/>
4001567	Doctor en Programa Oficial de Posgrado en Química Aplicada	<input type="checkbox"/>
4001573	Doctor en Programa Oficial de Posgrado en Tecnologías Electrónicas y de las Comunicaciones	<input type="checkbox"/>
4001574	Doctor en Programa Oficial de Posgrado en Asesoría Jurídica de Empresas y Tráfico Inmobiliario	<input type="checkbox"/>
4001575	Doctor en Programa Oficial de Posgrado en Biotecnología Avanzada	<input type="checkbox"/>
4001577	Doctor en Programa Oficial de Posgrado en Cultura Artística y Sociedad	<input type="checkbox"/>
4001582	Doctor en Programa Oficial de Posgrado en Gestión del Patrimonio Literario y Lingüístico Español	<input type="checkbox"/>
4001583	Doctor en Programa Oficial de Posgrado en Investigación e Intervención Social	<input type="checkbox"/>
4001584	Doctor en Investigación en Psicología de la Salud en Programa Oficial de Posgrado en Investigación en Procesos Básicos e Intervención en Psicología de la Salud	<input type="checkbox"/>
4001585	Doctor en Programa Oficial de Posgrado en Políticas Jurídicas Públicas	<input type="checkbox"/>
4001586	Doctor en Programa Oficial de Posgrado en Sistemas de Información Audiovisual	<input type="checkbox"/>
4001587	Doctor en Programa Oficial de Posgrado en Sistemas Integrados de Gestión: Prevención de Riesgos Laborales, Calidad y Medio Ambiente	<input type="checkbox"/>
4001588	Doctor en Tecnologías de Telecomunicación en Programa Oficial de Posgrado en Telecomunicación	<input type="checkbox"/>
4001594	Doctor en Programa Oficial de Posgrado en Biodiversidad y Biología de la Conservación	<input type="checkbox"/>
4001595	Doctor en Programa Oficial de Posgrado en Desigualdades e Intervención Social	<input type="checkbox"/>
4001603	Doctor en Programa Oficial de Posgrado en Control de Plaguicidas y Contaminantes	<input type="checkbox"/>
4001604	Doctor en Programa Oficial de Posgrado en Innovación y Tecnología de Invernaderos	<input type="checkbox"/>
4001605	Doctor en Programa Oficial de Posgrado en Salud Mental. Genética y Ambiente	<input type="checkbox"/>
4001606	Doctor en Programa Oficial de Posgrado en Psicología Clínica y de la Salud	<input type="checkbox"/>
4001607	Doctor en Programa Oficial de Posgrado en Psicología Jurídica	<input type="checkbox"/>
4001608	Doctor en Programa Oficial de Posgrado en Educación en Salud Escolar	<input type="checkbox"/>
4001609	Doctor en Programa Oficial de Posgrado en Ciencias Jurídicas y Derecho Canónico	<input type="checkbox"/>
4001610	Doctor en Programa Oficial de Posgrado en Atención Integral a Personas con Discapacidad Intelectual	<input type="checkbox"/>
4001611	Doctor en Programa Oficial de Posgrado en Acuicultura	<input type="checkbox"/>
4001612	Doctor en Programa Oficial de Posgrado en Teoría de la Literatura y Literatura Comparada	<input type="checkbox"/>

Biodiversidad Marina

4001614	Doctor en Programa Oficial de Posgrado en Comunicaciones Multimedia	<input type="checkbox"/>
4001615	Doctor en Programa Oficial de Posgrado en Dirección y Planificación del Turismo	<input type="checkbox"/>
4001616	Doctor en Programa Oficial de Posgrado en Recursos y Tecnologías Agroalimentarias	<input type="checkbox"/>
4001617	Doctor en Programa Oficial de Posgrado en Estadística Bayesiana y Análisis de Decisiones	<input type="checkbox"/>
4001618	Doctor en Programa Oficial de Posgrado en Contaminación y Toxicología Ambientales	<input type="checkbox"/>
4001619	Doctor en Programa Oficial de Posgrado en Analisis del REndimiento Deportivo	<input type="checkbox"/>
4001621	Doctor en Programa Oficial de Posgrado en Materiales y Sistemas Sensores en Aplicaciones Tecnológicas	<input type="checkbox"/>
4001622	Doctor en Programa Oficial de Posgrado en Gestión Financiera y Contabilidad Avanzada	<input type="checkbox"/>
4001623	Doctor en Programa Oficial de Posgrado en Enseñanza y Adquisición de la Lengua Inglesa en Contextos Multilingües	<input type="checkbox"/>
4001624	Doctor en recursos geológicos y geotécnia en Programa Oficial de Posgrado en Ciencias de la tierra	<input type="checkbox"/>
4001627	Doctor en Programa Oficial de Posgrado en estudios literarios	<input type="checkbox"/>
4001629	Doctor en Programa Oficial de Posgrado en Investigación y producción artística contemporánea	<input type="checkbox"/>
4001630	Doctor en Programa Oficial de Posgrado en Análisis, gestión y conservación de ambientes mediterráneos	<input type="checkbox"/>
4001631	Doctor en Programa Oficial de Posgrado en Antropología Social	<input type="checkbox"/>
4001632	Doctor en Programa Oficial de Posgrado en arqueología aplicada	<input type="checkbox"/>
4001633	Doctor en Programa Oficial de Posgrado en Investigación y gestión del patrimonio histórico-artístico y cultural	<input type="checkbox"/>
4001634	Doctor en Programa Oficial de Posgrado en Ciencias clínicas en Medicina	<input type="checkbox"/>
4001635	Doctor en Programa Oficial de Posgrado en Ejercicio físico, salud y dependencia	<input type="checkbox"/>
4001636	Doctor en Programa Oficial de Posgrado en envejecimiento	<input type="checkbox"/>
4001637	Doctor en Programa Oficial de Posgrado en salud pública	<input type="checkbox"/>
4001641	Doctor en Programa Oficial de Posgrado en Energías Renovables	<input type="checkbox"/>
4001642	Doctor en Programa Oficial de Posgrado en medicina deportiva	<input type="checkbox"/>
4001643	Doctor en Programa Oficial de Posgrado en Gestión del patrimonio y culturas del agua	<input type="checkbox"/>
4001646	Doctor en Programa Oficial de Posgrado en Gestión y planificación de servicios sanitarios	<input type="checkbox"/>
4001649	Doctor en Programa Oficial de Posgrado en Theoretical Chemistry and Computational Modelling	<input type="checkbox"/>
4001653	Doctor en Programa Oficial de Posgrado en tecnologies de la informació i de les comunicacions	<input type="checkbox"/>
4001654	Doctor en Programa Oficial de Posgrado en educación y sociedad	<input type="checkbox"/>
4001655	Doctor en Programa Oficial de Posgrado en Estudis jurídics	<input type="checkbox"/>
4001657	Doctor en Programa Oficial de Posgrado en Comunicació social	<input type="checkbox"/>
4001658	Doctor en Programa Oficial de Posgrado en Economía, finances i empresa	<input type="checkbox"/>
4001660	Doctor en Programa Oficial de Posgrado en Psicología de la Salud	<input type="checkbox"/>
4001661	Doctor en Programa Oficial de Posgrado en Ciències humanes i de la cultura	<input type="checkbox"/>
4001663	Doctor en Programa Oficial de Posgrado en arte y musicología	<input type="checkbox"/>
4001664	Doctor en Programa Oficial de Posgrado en arquitectura, ciudad y territorio	<input type="checkbox"/>
4001665	Doctor en Programa Oficial de Posgrado en Tecnologies de la Informació i els Mitjans Audiovisuals	<input type="checkbox"/>

	conocimiento	
4001668	Doctor en Programa Oficial de Posgrado en Odontologia	<input type="checkbox"/>
4001669	Doctor en Programa Oficial de Posgrado en arquitectura construida y su gestión	<input type="checkbox"/>
4001670	Doctor en Programa Oficial de Posgrado en Filosofia i humanitats	<input type="checkbox"/>
4001671	Doctor en Programa Oficial de Posgrado en enginyeria energètica, climatització i refrigeració	<input type="checkbox"/>
4001676	Doctor en iniciación a la investigación en matemáticas en Programa Oficial de Posgrado en métodos matemáticos y sus aplicaciones	<input type="checkbox"/>
4001677	Doctor en Ciencias, Tecnología y Computación en Programa Oficial de Posgrado en ciencias, tecnología y computación	<input type="checkbox"/>
4001678	Doctor en Matemáticas y Computación en Programa Oficial de Posgrado en ciencias, tecnología y computación	<input type="checkbox"/>
4001679	Doctor en Historia en Programa Oficial de Posgrado en geografia e historia	<input type="checkbox"/>
4001680	Doctor en Historia Contemporánea en Programa Oficial de Posgrado en geografia e historia	<input type="checkbox"/>
4001681	Doctor en Geografia en Programa Oficial de Posgrado en geografia e historia	<input type="checkbox"/>
4001682	Doctor en Programa Oficial de Planificació territorial i gestió ambiental	<input type="checkbox"/>
4001683	Doctor en Programa Oficial de Estudis avançats en història	<input type="checkbox"/>
4001684	Doctor en Programa Oficial de Arquitectura de computadores	<input type="checkbox"/>
4001685	Doctor en Programa Oficial de Anàlisi estructural	<input type="checkbox"/>
4001686	Doctor en Programa Oficial de Arquitectura, energia i medi	<input type="checkbox"/>
4001687	Doctor en Programa Oficial de Ciència i enginyeria dels materials	<input type="checkbox"/>
4001688	Doctor en Programa Oficial de Ciència i tecnologia aeroespacial	<input type="checkbox"/>
4001689	Doctor en Programa Oficial de Ciències del mar	<input type="checkbox"/>
4001690	Doctor en Programa Oficial de Computació	<input type="checkbox"/>
4001691	Doctor en Programa Oficial de Enginyeria ambiental	<input type="checkbox"/>
4001692	Doctor en Programa Oficial de Automàtica, robòtica i visió	<input type="checkbox"/>
4001693	Doctor en Programa Oficial de Enginyeria biomèdica	<input type="checkbox"/>
4001694	Doctor en Programa Oficial de Enginyeria de la construcció	<input type="checkbox"/>
4001695	Doctor en Programa Oficial de Enginyeria del terreny	<input type="checkbox"/>
4001696	Doctor en Programa Oficial de Enginyeria elèctrica	<input type="checkbox"/>
4001697	Doctor en Programa Oficial de Enginyeria nuclear i de les radiacions	<input type="checkbox"/>
4001698	Doctor en Programa Oficial de Enginyeria òptica	<input type="checkbox"/>
4001699	Doctor en Programa Oficial de Enginyeria sísmica i dinàmica estructural	<input type="checkbox"/>
4001700	Doctor en Programa Oficial de Enginyeria telemàtica	<input type="checkbox"/>
4001701	Doctor en Programa Oficial de Enginyeria tèrmica	<input type="checkbox"/>
4001702	Doctor en Programa Oficial de Estadística i investigació operativa	<input type="checkbox"/>
4001703	Doctor en Programa Oficial de Física computacional i aplicada	<input type="checkbox"/>
4001704	Doctor en Programa Oficial de Fotònica	<input type="checkbox"/>
4001705	Doctor en Programa Oficial de Gestió i valoració urbana i arquitectònica	<input type="checkbox"/>
4001706	Doctor en Programa Oficial de Intel·ligència artificial	<input type="checkbox"/>
4001707	Doctor en Programa Oficial de Matemàtica aplicada	<input type="checkbox"/>
4001708	Doctor en Programa Oficial de Polímers i biopolímers	<input type="checkbox"/>
4001709	Doctor en Programa Oficial de Projectes arquitectònics	<input type="checkbox"/>

4001711	Doctor en Programa Oficial de Sostenibilitat	<input type="checkbox"/>
4001712	Doctor en Programa Oficial de Tecnologia agroalimentària i biotecnologia	<input type="checkbox"/>
4001713	Doctor en Programa Oficial de Tecnologia de l'arquitectura, edificació i urbanisme	<input type="checkbox"/>
4001714	Doctor en Programa Oficial de Teoria del senyal i comunicacions	<input type="checkbox"/>
4001715	Doctor en Programa Oficial de Teoria i història de l'arquitectura	<input type="checkbox"/>
4001716	Doctor en Programa Oficial de Urbanisme	<input type="checkbox"/>
4001721	Doctor en Programa Oficial de Posgrado en matemáticas avanzadas	<input type="checkbox"/>
4001722	Doctor en Programa Oficial de Posgrado en física médica	<input type="checkbox"/>
4001723	Doctor en Programa Oficial de Posgrado en expertos en la elaboración de diccionarios y control de la calidad del léxico español	<input type="checkbox"/>
4001724	Doctor en Programa Oficial de Posgrado en seguridad	<input type="checkbox"/>
4001727	Doctor en Programa Oficial de Posgrado en Unión Europea	<input type="checkbox"/>
4001728	Doctor en Programa Oficial de Posgrado en investigación en tecnologías industriales	<input type="checkbox"/>
4001729	Doctor en Programa Oficial de Posgrado en alta especialización en plásticos y caucho	<input type="checkbox"/>
4001730	Doctor en Programa Oficial de Posgrado en biodiversidad en áreas tropicales y su conservación	<input type="checkbox"/>
4001731	Doctor en Programa Oficial de Posgrado en cambio global	<input type="checkbox"/>
4001732	Doctor en Programa Oficial de Posgrado en estudios para la igualdad de género: ciencias humanas, sociales y jurídicas	<input type="checkbox"/>
4001733	Doctor en Programa Oficial de Posgrado en estudios fónicos	<input type="checkbox"/>
4001734	Doctor en Programa Oficial de Posgrado en cristalografía y cristalización	<input type="checkbox"/>
4001735	Doctor vinculado al Máster Universitario en literaturas hispánicas (catalana, gallega y vasca) en el contexto europeo en Programa Oficial de Posgrado en lenguas europeas y sus literaturas	<input type="checkbox"/>
4001736	Doctor vinculado al Máster Universitario en formación e investigación literaria y teatral en el contexto europeo en Programa Oficial de Posgrado en lenguas europeas y sus literaturas	<input type="checkbox"/>
4001737	Doctor vinculado al Máster Universitario en el mundo clásico y su proyección en la cultura occidental en Programa Oficial de Posgrado en lenguas europeas y sus literaturas	<input type="checkbox"/>
4001738	Doctor vinculado al Máster Universitario en análisis gramatical y estilístico del español en Programa Oficial de Posgrado en lenguas europeas y sus literaturas	<input type="checkbox"/>
4001739	Doctor vinculado al Máster Universitario en ciencia del lenguaje y lingüística hispánica en Programa Oficial de Posgrado en lenguas europeas y sus literaturas	<input type="checkbox"/>
4001740	Doctor vinculado al Máster Universitario en lingüística inglesa aplicada en Programa Oficial de Posgrado en lenguas europeas y sus literaturas	<input type="checkbox"/>
4001741	Doctor en Programa Oficial de Posgrado en Economía, Liderazgo y Dirección de Empresa	<input type="checkbox"/>
4001743	Doctor en Programa Oficial de Posgrado en Biología y medio ambiente	<input type="checkbox"/>
4001744	Doctor en Programa Oficial de Posgrado en migraciones internacionales y en cooperación al desarrollo	<input type="checkbox"/>
4001745	Doctor en Programa Oficial de Posgrado en Psicología del Trabajo y de los Recursos Humanos	<input type="checkbox"/>
4001746	Doctor en Programa Oficial de Posgrado en producción y gestión artística	<input type="checkbox"/>
4001747	Doctor en Programa Oficial de Posgrado en gestión de la biodiversidad en ambientes mediterráneos	<input type="checkbox"/>
4001748	Doctor en Programa Oficial de Posgrado en uso sostenible y protección del suelo en ambientes mediterráneos	<input type="checkbox"/>
4001749	Doctor en Programa Oficial de Posgrado en fisioterapia en el abordaje neurológico del niño y el adulto	<input type="checkbox"/>
4001750	Doctor en Programa Oficial de Posgrado en Relaciones de Género	

Edificación

5310003	Programa Oficial de Doctorado en Arquitectura y Patrimonio	<input type="checkbox"/>
5310004	Programa Oficial de Doctorado en Ingeniería Biomecánica	<input type="checkbox"/>
5310005	Programa Oficial de Doctorado en Ingeniería de Comunicaciones	<input type="checkbox"/>
5310006	Programa Oficial de Doctorado en Ingeniería de Infraestructuras de Transportes	<input type="checkbox"/>
5310007	Programa Oficial de Doctorado en Ingeniería de la Construcción	<input type="checkbox"/>
5310008	Programa Oficial de Doctorado en Ingeniería de Lenguaje y Sistemas Informáticos	<input type="checkbox"/>
5310009	Programa Oficial de Doctorado en Ingeniería de los Materiales	<input type="checkbox"/>
5310010	Programa Oficial de Doctorado en Ingeniería de Seguridad en la Información	<input type="checkbox"/>
5310011	Programa Oficial de Doctorado en Ingeniería del Medio Ambiente	<input type="checkbox"/>
5310012	Programa Oficial de Doctorado en Ingeniería Eléctrica y Electrónica	<input type="checkbox"/>
5310013	Programa Oficial de Doctorado en Ingeniería Mecánica	<input type="checkbox"/>
5310014	Programa Oficial de Doctorado en Ingeniería Telemática	<input type="checkbox"/>
5310015	Programa Oficial de Doctorado en Medio Ambiente y Territorio	<input type="checkbox"/>
5310016	Programa Oficial de Doctorado en Urbanismo, Planificación Territorial y Sostenibilidad Urbana	<input type="checkbox"/>
5310017	Programa Oficial de Doctorado en Ciencias Empresariales	<input type="checkbox"/>
5310018	Programa Oficial de Doctorado en Análisis Económico	<input type="checkbox"/>
5310019	Programa Oficial de Doctorado en Antropología Social y Cultural	<input type="checkbox"/>
5310020	Programa Oficial de Doctorado en Arqueología Prehistórica	<input type="checkbox"/>
5310021	Programa Oficial de Doctorado en Biodiversidad	<input type="checkbox"/>
5310022	Programa Oficial de Doctorado en Biología Celular	<input type="checkbox"/>
5310023	Programa Oficial de Doctorado en Biología Vegetal y Animal	<input type="checkbox"/>
5310024	Programa Oficial de Doctorado en Biología y Biotecnología Vegetal	<input type="checkbox"/>
5310025	Programa Oficial de Doctorado en Bioquímica, Biología Molecular y Biomedicina	<input type="checkbox"/>
5310026	Programa Oficial de Doctorado en Biotecnología	<input type="checkbox"/>
5310027	Programa Oficial de Doctorado en Ciencia Cognitiva y Lenguaje	<input type="checkbox"/>
5310028	Programa Oficial de Doctorado en Ciencia de los Alimentos	<input type="checkbox"/>
5310029	Programa Oficial de Doctorado en Ciencia de Materiales	<input type="checkbox"/>
5310030	Programa Oficial de Doctorado en Ciencia Política	<input type="checkbox"/>
5310031	Programa Oficial de Doctorado en Ciencia y Tecnología Ambientales	<input type="checkbox"/>
5310032	Programa Oficial de Doctorado en Comunicación Audiovisual y Publicidad	<input type="checkbox"/>
5310033	Programa Oficial de Doctorado en Comunicación y Periodismo	<input type="checkbox"/>
5310034	Programa Oficial de Doctorado en Contenidos de Comunicación en la Era Digital	<input type="checkbox"/>
5310035	Programa Oficial de Doctorado en Culturas en Contacto en el Mediterráneo	<input type="checkbox"/>
5310036	Programa Oficial de Doctorado en Demografía	<input type="checkbox"/>
5310037	Programa Oficial de Doctorado en Derecho Privado	<input type="checkbox"/>
5310038	Programa Oficial de Doctorado en Didáctica de la Lengua y de la Literatura	<input type="checkbox"/>
5310039	Programa Oficial de Doctorado en Didáctica de las Matemáticas y de las Ciencias	<input type="checkbox"/>
5310040	Programa Oficial de Doctorado en Ecología Terrestre	<input type="checkbox"/>

5310043	Programa Oficial de Doctorado en Electroquímica: Ciencia y Tecnología	<input type="checkbox"/>
5310044	Programa Oficial de Doctorado en Farmacología	<input type="checkbox"/>
5310045	Programa Oficial de Doctorado en Filología Española	<input type="checkbox"/>
5310046	Programa Oficial de Doctorado en Filología Inglesa	<input type="checkbox"/>
5310047	Programa Oficial de Doctorado en Física	<input type="checkbox"/>
5310048	Programa Oficial de Doctorado en Genética	<input type="checkbox"/>
5310049	Programa Oficial de Doctorado en Geografía	<input type="checkbox"/>
5310050	Programa Oficial de Doctorado en Geología	<input type="checkbox"/>
5310051	Programa Oficial de Doctorado en Historia Comparada, Política y Social	<input type="checkbox"/>
5310052	Programa Oficial de Doctorado en Historia de la Ciencia	<input type="checkbox"/>
5310053	Programa Oficial de Doctorado en Historia del Arte y Musicología	<input type="checkbox"/>
5310054	Programa Oficial de Doctorado en Historia Económica	<input type="checkbox"/>
5310055	Programa Oficial de Doctorado en Informática	<input type="checkbox"/>
5310056	Programa Oficial de Doctorado en Inmunología	<input type="checkbox"/>
5310057	Programa Oficial de Doctorado en Internacional en Creación y Gestión de Empresas	<input type="checkbox"/>
5310058	Programa Oficial de Doctorado en Lengua y Literatura Catalanas y Estudios Teatrales	<input type="checkbox"/>
5310059	Programa Oficial de Doctorado en Lenguas y Culturas Románicas	<input type="checkbox"/>
5310060	Programa Oficial de Doctorado en Medicina y Sanidad Animales	<input type="checkbox"/>
5310061	Programa Oficial de Doctorado en Microbiología	<input type="checkbox"/>
5310062	Programa Oficial de Doctorado en Neurociencias	<input type="checkbox"/>
5310063	Programa Oficial de Doctorado en Pediatría, Obstetricia y Ginecología, Medicina Preventiva y Salud Pública	<input type="checkbox"/>
5310064	Programa Oficial de Doctorado en Políticas Públicas y Transformación Social	<input type="checkbox"/>
5310065	Programa Oficial de Doctorado en Producción Animal	<input type="checkbox"/>
5310066	Programa Oficial de Doctorado en Psicología	<input type="checkbox"/>
5310067	Programa Oficial de Doctorado en Psicología de la Educación	<input type="checkbox"/>
5310068	Programa Oficial de Doctorado en Psicología de la Salud y Psicología del Deporte	<input type="checkbox"/>
5310069	Programa Oficial de Doctorado en Psicología Social	<input type="checkbox"/>
5310070	Programa Oficial de Doctorado en Química	<input type="checkbox"/>
5310071	Programa Oficial de Doctorado en Relaciones Internacionales e Integración Europea	<input type="checkbox"/>
5310072	Programa Oficial de Doctorado en Sociología	<input type="checkbox"/>
5310073	Programa Oficial de Doctorado en Telecomunicación e Ingeniería de Sistemas	<input type="checkbox"/>
5310074	Programa Oficial de Doctorado en Teoría de la Literatura y Literatura Comparada	<input type="checkbox"/>
5310075	Programa Oficial de Doctorado en Traducción y Estudios Interculturales	<input type="checkbox"/>
5310076	Programa Oficial de Doctorado en Biología y Ciencias de la Alimentación	<input type="checkbox"/>
5310077	Programa Oficial de Doctorado en Economía y Gestión de la Innovación	<input type="checkbox"/>
5310079	Programa Oficial de Doctorado en Estudios Interdisciplinarios de Género	<input type="checkbox"/>
5310080	Programa Oficial de Doctorado en Filosofía y Lingüística	<input type="checkbox"/>
5310081	Programa Oficial de Doctorado en Fotónica	<input type="checkbox"/>
5310082	Programa Oficial de Doctorado en Física Teórica	<input type="checkbox"/>

5310085	Programa Oficial de Doctorado en Lenguajes y Manifestaciones Artísticas y Literarias	<input type="checkbox"/>
5310086	Programa Oficial de Doctorado en Matemáticas	<input type="checkbox"/>
5310087	Programa Oficial de Doctorado en Medicina y Cirugía	<input type="checkbox"/>
5310088	Programa Oficial de Doctorado en Arqueología y Patrimonio	<input type="checkbox"/>
5310089	Programa Oficial de Doctorado en Química Agrícola	<input type="checkbox"/>
5310090	Programa Oficial de Doctorado en Química Inorgánica Molecular	<input type="checkbox"/>
5310091	Programa Oficial de Doctorado en Química Orgánica	<input type="checkbox"/>
5310092	Programa Oficial de Doctorado en Química Teórica y Modelización Computacional	<input type="checkbox"/>
5310093	Programa Oficial de Doctorado en Química: Ciencia Interdisciplinar	<input type="checkbox"/>
5310094	Programa Oficial de Doctorado en Ciencias de la Educación	<input type="checkbox"/>
5310095	Programa Oficial de Doctorado en Economía, Empresa y Finanzas	<input type="checkbox"/>
5310096	Programa Oficial de Doctorado en Atención Farmacéutica y Farmacia Asistencial	<input type="checkbox"/>
5310097	Programa Oficial de Doctorado en Ciencias de la Salud	<input type="checkbox"/>
5310098	Programa Oficial de Doctorado en Comunicación	<input type="checkbox"/>
5310099	Programa Oficial de Doctorado en Derecho y Ciencias Políticas y de la Administración	<input type="checkbox"/>
5310100	Programa Oficial de Doctorado en Disciplinas y Estudios Ambientales	<input type="checkbox"/>
5310101	Programa Oficial de Doctorado en Finanzas	<input type="checkbox"/>
5310102	Programa Oficial de Doctorado en Fisioterapia del Deporte	<input type="checkbox"/>
5310103	Programa Oficial de Doctorado en Gestión Cultural	<input type="checkbox"/>
5310104	Programa Oficial de Doctorado en Ingeniería de la Computación y de la Producción Industrial	<input type="checkbox"/>
5310105	Programa Oficial de Doctorado en Veterinaria	<input type="checkbox"/>
5310106	Programa Oficial de Doctorado en Análisis y Evaluación de Procesos Políticos y Sociales	<input type="checkbox"/>
5310107	Programa Oficial de Doctorado en Derecho	<input type="checkbox"/>
5310108	Programa Oficial de Doctorado en Dirección de Empresas (Dirección Estratégica y Recursos Humanos)	<input type="checkbox"/>
5310109	Programa Oficial de Doctorado en Economía	<input type="checkbox"/>
5310110	Programa Oficial de Doctorado en Economía de la Empresa y Métodos Cuantitativos	<input type="checkbox"/>
5310111	Programa Oficial de Doctorado en Estudios Avanzados en Derechos Humanos	<input type="checkbox"/>
5310113	Programa Oficial de Doctorado en Ingeniería Eléctrica, Electrónica y Automática	<input type="checkbox"/>
5310114	Programa Oficial de Doctorado en Ingeniería Matemática	<input type="checkbox"/>
5310117	Programa Oficial de Doctorado en Multimedia y Comunicaciones	<input type="checkbox"/>
5310118	Programa Oficial de Doctorado en Bioética	<input type="checkbox"/>
5310119	Programa Oficial de Doctorado en Ciencias del Matrimonio y de la Familia	<input type="checkbox"/>
5310120	Programa Oficial de Doctorado en Ciencias Jurídicas y Derecho Canónico	<input type="checkbox"/>
5310121	Programa Oficial de Doctorado en Economía, Dirección y Gestión de Empresas	<input type="checkbox"/>
5310122	Programa Oficial de Doctorado en Enfermería Integral	<input type="checkbox"/>
5310123	Programa Oficial de Doctorado en Investigación y Desarrollo	<input type="checkbox"/>
5310124	Programa Oficial de Doctorado en Medicina Clínica	<input type="checkbox"/>
5310125	Programa Oficial de Doctorado en Psicología y Ciencias de la Salud	<input type="checkbox"/>
5310126	Programa Oficial de Doctorado en Abogacía y Práctica Jurídica	<input type="checkbox"/>

5310129	Programa Oficial de Doctorado en Dirección de Comunicación	<input type="checkbox"/>
5310130	Programa Oficial de Doctorado en Gestión Integral del Riesgo Cardiovascular	<input type="checkbox"/>
5310131	Programa Oficial de Doctorado en Osteopatía y Terapia Manual	<input type="checkbox"/>
5310132	Programa Oficial de Doctorado en América Latina Contemporánea: Los Retos de la Integración Política, Social y Económica	<input type="checkbox"/>
5310134	Programa Oficial de Doctorado en Antropología Social de la Diversidad Cultural y la Ciudadanía	<input type="checkbox"/>
5310135	Programa Oficial de Doctorado en Aspectos Teóricos, Estructurales y Éticos de la Comunicación de Masas	<input type="checkbox"/>
5310136	Programa Oficial de Doctorado en Auditoría y Contabilidad	<input type="checkbox"/>
5310137	Programa Oficial de Doctorado en Banca y Finanzas Cuantitativas	<input type="checkbox"/>
5310138	Programa Oficial de Doctorado en Biología	<input type="checkbox"/>
5310140	Programa Oficial de Doctorado en Ciencias Biomédicas	<input type="checkbox"/>
5310141	Programa Oficial de Doctorado en Ciencias de la Visión	<input type="checkbox"/>
5310142	Programa Oficial de Doctorado en Ciencias de las Religiones	<input type="checkbox"/>
5310144	Programa Oficial de Doctorado en Comunicación de Masas: Información, Entretenimiento y Propaganda	<input type="checkbox"/>
5310145	Programa Oficial de Doctorado en Conocimiento Pedagógico Avanzado: Calidad, Diversidad y Evaluación	<input type="checkbox"/>
5310147	Programa Oficial de Doctorado en Derecho Internacional y Relaciones Internacionales	<input type="checkbox"/>
5310148	Programa Oficial de Doctorado en Derecho Parlamentario, Elecciones y Estudios Legislativos	<input type="checkbox"/>
5310149	Programa Oficial de Doctorado en Didáctica de las Ciencias Experimentales y Didáctica de las Ciencias Sociales	<input type="checkbox"/>
5310150	Programa Oficial de Doctorado en Didáctica de las Lenguas y la Literatura	<input type="checkbox"/>
5310151	Programa Oficial de Doctorado en Dirección de Empresas	<input type="checkbox"/>
5310153	Programa Oficial de Doctorado en Economía Internacional y Desarrollo	<input type="checkbox"/>
5310155	Programa Oficial de Doctorado en El Derecho de la Comunicación en la Sociedad Actual	<input type="checkbox"/>
5310157	Programa Oficial de Doctorado en Estudios Superiores de Derecho Público y Privado	<input type="checkbox"/>
5310158	Programa Oficial de Doctorado en Farmacia	<input type="checkbox"/>
5310159	Programa Oficial de Doctorado en Filología Germánica	<input type="checkbox"/>
5310161	Programa Oficial de Doctorado en Geología e Ingeniería Geológica	<input type="checkbox"/>
5310162	Programa Oficial de Doctorado en Gobierno y Administración Pública	<input type="checkbox"/>
5310164	Programa Oficial de Doctorado en Ingeniería Informática	<input type="checkbox"/>
5310165	Programa Oficial de Doctorado en Ingeniería Química	<input type="checkbox"/>
5310166	Programa Oficial de Doctorado en Innovación Didáctica en la Sociedad del Conocimiento	<input type="checkbox"/>
5310167	Programa Oficial de Doctorado en Intervención Psicológica y sus Determinantes Biológicos y Sociales	<input type="checkbox"/>
5310168	Programa Oficial de Doctorado en Investigación en Educación Musical y en Educación Física	<input type="checkbox"/>
5310169	Programa Oficial de Doctorado en Investigación Matemática	<input type="checkbox"/>
5310170	Programa Oficial de Doctorado en La Perspectiva Feminista como Teoría Crítica	<input type="checkbox"/>
5310171	Programa Oficial de Doctorado en Lengua, Literatura y Discurso en Relación con los Medios de Comunicación	<input type="checkbox"/>
5310172	Programa Oficial de Doctorado en Lingüística Inglesa	<input type="checkbox"/>
5310173	Programa Oficial de Doctorado en Literatura Hispanoamericana	<input type="checkbox"/>

5310174	Programa Oficial de Doctorado en Marketing	<input type="checkbox"/>
5310175	Programa Oficial de Doctorado en Métodos Estadístico/Matemáticos y Computacionales para el Tratamiento de la Información	<input type="checkbox"/>
5310176	Programa Oficial de Doctorado en Microbiología y Parasitología	<input type="checkbox"/>
5310177	Programa Oficial de Doctorado en Migraciones Internacionales e Integración Social	<input type="checkbox"/>
5310178	Programa Oficial de Doctorado en Neurociencia	<input type="checkbox"/>
5310179	Programa Oficial de Doctorado en Nutrición	<input type="checkbox"/>
5310180	Programa Oficial de Doctorado en Política, Comunicación y Cultura	<input type="checkbox"/>
5310181	Programa Oficial de Doctorado en Problemas Contemporáneos en la Sociedad de la Información	<input type="checkbox"/>
5310182	Programa Oficial de Doctorado en Psicofarmacología y Drogas de Abuso	<input type="checkbox"/>
5310183	Programa Oficial de Doctorado en Psicología Clínica, Forense y de la Salud	<input type="checkbox"/>
5310184	Programa Oficial de Doctorado en Psicología Escolar y Desarrollo	<input type="checkbox"/>
5310185	Programa Oficial de Doctorado en Química Avanzada	<input type="checkbox"/>
5310186	Programa Oficial de Doctorado en Química Médica	<input type="checkbox"/>
5310188	Programa Oficial de Doctorado en Química Sostenible	<input type="checkbox"/>
5310190	Programa Oficial de Doctorado en Riesgos en Seguros y Finanzas	<input type="checkbox"/>
5310191	Programa Oficial de Doctorado en Técnicas y Procesos de Creación de Imágenes: Aplicaciones Sociales y Estéticas	<input type="checkbox"/>
5310192	Programa Oficial de Doctorado en Tecnología, Estructuras y Tratamientos de la Información	<input type="checkbox"/>
5310193	Programa Oficial de Doctorado en Teoría, Análisis y Documentación Cinematográfica	<input type="checkbox"/>
5310194	Programa Oficial de Doctorado en Acuicultura	<input type="checkbox"/>
5310195	Programa Oficial de Doctorado en Arquitectura y Rehabilitación	<input type="checkbox"/>
5310196	Programa Oficial de Doctorado en Biología Celular y Molecular	<input type="checkbox"/>
5310197	Programa Oficial de Doctorado en Ciencias Sociosanitarias	<input type="checkbox"/>
5310198	Programa Oficial de Doctorado en Competitividad, Innovación y Desarrollo: Análisis Económico y Empresarial	<input type="checkbox"/>
5310199	Programa Oficial de Doctorado en Deporte, Educación Física y Ocio Saludable	<input type="checkbox"/>
5310201	Programa Oficial de Doctorado en Dirección Integrada de Proyectos	<input type="checkbox"/>
5310202	Programa Oficial de Doctorado en Dirección y Planificación del Turismo	<input type="checkbox"/>
5310203	Programa Oficial de Doctorado en Estudios Lingüísticos y Literarios del Gallego y del Portugués	<input type="checkbox"/>
5310204	Programa Oficial de Doctorado en Física Aplicada	<input type="checkbox"/>
5310205	Programa Oficial de Doctorado en Gerontología	<input type="checkbox"/>
5310206	Programa Oficial de Doctorado en Ingeniería Civil	<input type="checkbox"/>
5310207	Programa Oficial de Doctorado en Lengua, Texto y Expresión Artística	<input type="checkbox"/>
5310208	Programa Oficial de Doctorado en Lingüística y sus Aplicaciones	<input type="checkbox"/>
5310210	Programa Oficial de Doctorado en Nuevas Aproximaciones a los Estudios Anglo-Norteamericanos e Irlandeses	<input type="checkbox"/>
5310211	Programa Oficial de Doctorado en Tecnologías de la Información y Comunicaciones en Redes Móviles	<input type="checkbox"/>
5310212	Programa Oficial de Doctorado en América Latina Contemporánea	<input type="checkbox"/>
5310214	Programa Oficial de Doctorado en Arquitectura	<input type="checkbox"/>
5310216	Programa Oficial de Doctorado en Computación Científica y Aplicada	<input type="checkbox"/>
5310217	Programa Oficial de Doctorado en Criminalística	<input type="checkbox"/>

5310219	Programa Oficial de Doctorado en Estudios Norteamericanos	<input type="checkbox"/>
5310221	Programa Oficial de Doctorado en Fisioterapia Manual	<input type="checkbox"/>
5310222	Programa Oficial de Doctorado en Hidrología y Gestión de los Recursos Hídricos	<input type="checkbox"/>
5310223	Programa Oficial de Doctorado en Historia, Cultura Escrita y Pensamiento	<input type="checkbox"/>
5310224	Programa Oficial de Doctorado en Ingeniería de la Información y del Conocimiento	<input type="checkbox"/>
5310225	Programa Oficial de Doctorado en Investigación Espacial	<input type="checkbox"/>
5310226	Programa Oficial de Doctorado en Lengua Española y Literatura	<input type="checkbox"/>
5310227	Programa Oficial de Doctorado en Lenguas Modernas, Literatura y Traducción	<input type="checkbox"/>
5310228	Programa Oficial de Doctorado en Planificación e Innovación Educativa	<input type="checkbox"/>
5310231	Programa Oficial de Doctorado en Señalización Celular	<input type="checkbox"/>
5310232	Programa Oficial de Doctorado en Tecnologías de la Información y las Comunicaciones	<input type="checkbox"/>
5310234	Programa Oficial de Doctorado en Estudios de Traducción e Interpretación	<input type="checkbox"/>
5310236	Programa Oficial de Doctorado en Musicología	<input type="checkbox"/>
5310237	Programa Oficial de Doctorado en Neurociencia Cognitiva y Educación	<input type="checkbox"/>
5310238	Programa Oficial de Doctorado en Actividad Física, Educación Física y Deporte	<input type="checkbox"/>
5310240	Programa Oficial de Doctorado en Alimentación y Nutrición	<input type="checkbox"/>
5310242	Programa Oficial de Doctorado en Biología Vegetal	<input type="checkbox"/>
5310243	Programa Oficial de Doctorado en Biomedicina	<input type="checkbox"/>
5310246	Programa Oficial de Doctorado en Ciencia y Tecnología de Materiales	<input type="checkbox"/>
5310247	Programa Oficial de Doctorado en Ciencias de la Tierra	<input type="checkbox"/>
5310248	Programa Oficial de Doctorado en Ciencias Odontológicas	<input type="checkbox"/>
5310249	Programa Oficial de Doctorado en Ciencias y Tecnologías del Medio Ambiente	<input type="checkbox"/>
5310250	Programa Oficial de Doctorado en Ciudadanía y Derechos Humanos	<input type="checkbox"/>
5310251	Programa Oficial de Doctorado en Culturas y Lenguas del Mundo Antiguo y su Pervivencia	<input type="checkbox"/>
5310252	Programa Oficial de Doctorado en Derecho y Ciencia Política	<input type="checkbox"/>
5310253	Programa Oficial de Doctorado en Didáctica de la Lengua y la Literatura	<input type="checkbox"/>
5310254	Programa Oficial de Doctorado en Ecología Fundamental y Aplicada	<input type="checkbox"/>
5310257	Programa Oficial de Doctorado en Empresa	<input type="checkbox"/>
5310258	Programa Oficial de Doctorado en Espacio Público y Regeneración Urbana: Arte, Teoría y Conservación del Patrimonio	<input type="checkbox"/>
5310259	Programa Oficial de Doctorado en Estadística	<input type="checkbox"/>
5310260	Programa Oficial de Doctorado en Estudios Avanzados en Antropología Social	<input type="checkbox"/>
5310261	Programa Oficial de Doctorado en Estudios Avanzados en Producciones Artísticas	<input type="checkbox"/>
5310262	Programa Oficial de Doctorado en Filosofía	<input type="checkbox"/>
5310264	Programa Oficial de Doctorado en Fisiología	<input type="checkbox"/>
5310266	Programa Oficial de Doctorado en Geografía, Planificación Territorial y Gestión Ambiental	<input type="checkbox"/>
5310267	Programa Oficial de Doctorado en Gestión de la Cultura y el Patrimonio	<input type="checkbox"/>
5310269	Programa Oficial de Doctorado en Historia del Arte	<input type="checkbox"/>
5310271	Programa Oficial de Doctorado en Información y Documentación en la Sociedad del Conocimiento	<input type="checkbox"/>
5310272	Programa Oficial de Doctorado en Ingeniería y Tecnologías Avanzadas	<input type="checkbox"/>

5310274	Programa Oficial de Doctorado en Lenguas y Literaturas Comparadas en el Ámbito Románico	<input type="checkbox"/>
5310275	Programa Oficial de Doctorado en Lingüística Aplicada	<input type="checkbox"/>
5310276	Programa Oficial de Doctorado en Lingüística Teórica, Computacional y Aplicada	<input type="checkbox"/>
5310278	Programa Oficial de Doctorado en Medicina	<input type="checkbox"/>
5310279	Programa Oficial de Doctorado en Microbiología Ambiental y Biotecnología	<input type="checkbox"/>
5310280	Programa Oficial de Doctorado en Nanociencias	<input type="checkbox"/>
5310281	Programa Oficial de Doctorado en Nutrición y Metabolismo	<input type="checkbox"/>
5310282	Programa Oficial de Doctorado en Personalidad y Comportamiento	<input type="checkbox"/>
5310283	Programa Oficial de Doctorado en Primatología	<input type="checkbox"/>
5310284	Programa Oficial de Doctorado en Psicología Clínica y de la Salud	<input type="checkbox"/>
5310286	Programa Oficial de Doctorado en Psicología de los Recursos Humanos	<input type="checkbox"/>
5310287	Programa Oficial de Doctorado en Química Analítica del Medio Ambiente y la Polución	<input type="checkbox"/>
5310290	Programa Oficial de Doctorado en Química Orgánica Experimental e Industrial	<input type="checkbox"/>
5310291	Programa Oficial de Doctorado en Química Teórica y Computacional	<input type="checkbox"/>
5310292	Programa Oficial de Doctorado en Sociedad y Cultura	<input type="checkbox"/>
5310294	Programa Oficial de Doctorado en Variedades del Español en Ámbitos Profesionales y en el ELE	<input type="checkbox"/>
5310295	Programa Oficial de Doctorado en Avances en Ciencia y Biotecnología Alimentarias	<input type="checkbox"/>
5310296	Programa Oficial de Doctorado en Economía de la Empresa	<input type="checkbox"/>
5310297	Programa Oficial de Doctorado en Educación: Perspectivas Históricas, Políticas, Curriculares y de Gestión	<input type="checkbox"/>
5310299	Programa Oficial de Doctorado en Física Matemática y Computacional	<input type="checkbox"/>
5310300	Programa Oficial de Doctorado en Globalización, Mercados Integrados y Nuevas Tecnologías	<input type="checkbox"/>
5310301	Programa Oficial de Doctorado en Investigación en Ingeniería	<input type="checkbox"/>
5310302	Programa Oficial de Doctorado en Investigación en Ingeniería Termodinámica de Fluidos	<input type="checkbox"/>
5310303	Programa Oficial de Doctorado en Patrimonio y Comunicación	<input type="checkbox"/>
5310305	Programa Oficial de Doctorado en Técnicas Modernas para la Toma de Decisiones: Fundamentos y Aplicaciones	<input type="checkbox"/>
5310306	Programa Oficial de Doctorado en Arte y Humanidades	<input type="checkbox"/>
5310307	Programa Oficial de Doctorado en Ciencias	<input type="checkbox"/>
5310310	Programa Oficial de Doctorado en Ciencias Sociales y Jurídicas	<input type="checkbox"/>
5310312	Programa Oficial de Doctorado en Ingeniería Industrial Computacional	<input type="checkbox"/>
5310313	Programa Oficial de Doctorado en Ingeniería y Arquitectura	<input type="checkbox"/>
5310314	Programa Oficial de Doctorado en Interculturalidad y Mundo Árabe-Islámico	<input type="checkbox"/>
5310315	Programa Oficial de Doctorado en Lenguas Modernas	<input type="checkbox"/>
5310316	Programa Oficial de Doctorado en Lingüística y Comunicación: Teoría y Aplicaciones	<input type="checkbox"/>
5310317	Programa Oficial de Doctorado en Modelado, Simulación y Pruebas de Procesos y Tratamientos de Señales y de Datos	<input type="checkbox"/>
5310318	Programa Oficial de Doctorado en Raíces Culturales de Europa: Textos y Lenguas	<input type="checkbox"/>
5310319	Programa Oficial de Doctorado en Administración de Empresas	<input type="checkbox"/>
5310320	Programa Oficial de Doctorado en Biología Molecular y Biomedicina	<input type="checkbox"/>

Sistemas Hídricos

5310323	Programa Oficial de Doctorado en Ciencias y Tecnologías para la Gestión de la Costa	<input type="checkbox"/>
5310324	Programa Oficial de Doctorado en Ciencias, Tecnología y Computación	<input type="checkbox"/>
5310325	Programa Oficial de Doctorado en Economía: Instrumentos del Análisis Económico	<input type="checkbox"/>
5310327	Programa Oficial de Doctorado en Ingeniería Ambiental	<input type="checkbox"/>
5310328	Programa Oficial de Doctorado en Matemáticas y Computación	<input type="checkbox"/>
5310329	Programa Oficial de Doctorado en Métodos Matemáticos y sus Aplicaciones	<input type="checkbox"/>
5310330	Programa Oficial de Doctorado en Patrimonio Histórico y Territorial	<input type="checkbox"/>
5310331	Programa Oficial de Doctorado en Prehistoria y Arqueología	<input type="checkbox"/>
5310335	Programa Oficial de Doctorado en Biomedicina Experimental	<input type="checkbox"/>
5310336	Programa Oficial de Doctorado en Derechos Fundamentales y Libertades Públicas	<input type="checkbox"/>
5310337	Programa Oficial de Doctorado en Economía Internacional y Relaciones Laborales	<input type="checkbox"/>
5310338	Programa Oficial de Doctorado en Estrategia y Marketing de la Empresa	<input type="checkbox"/>
5310339	Programa Oficial de Doctorado en Fiscalidad Internacional y Comunitaria	<input type="checkbox"/>
5310340	Programa Oficial de Doctorado en Física y Matemáticas	<input type="checkbox"/>
5310341	Programa Oficial de Doctorado en Ingeniería Química y Ambiental	<input type="checkbox"/>
5310342	Programa Oficial de Doctorado en Investigación Básica y Aplicada en Recursos Cinegéticos	<input type="checkbox"/>
5310343	Programa Oficial de Doctorado en Investigación Sociosanitaria	<input type="checkbox"/>
5310344	Programa Oficial de Doctorado en Patología Médica y Quirúrgica	<input type="checkbox"/>
5310346	Programa Oficial de Doctorado en Tecnologías Informáticas Avanzadas	<input type="checkbox"/>
5310347	Programa Oficial de Doctorado en Territorio, Infraestructuras y Medio Ambiente	<input type="checkbox"/>
5310348	Programa Oficial de Doctorado en Arqueología	<input type="checkbox"/>
5310349	Programa Oficial de Doctorado en Biociencias y Ciencias Agroalimentarias	<input type="checkbox"/>
5310350	Programa Oficial de Doctorado en Ciencias Jurídicas y Empresariales	<input type="checkbox"/>
5310352	Programa Oficial de Doctorado en Estudios Ingleses	<input type="checkbox"/>
5310353	Programa Oficial de Doctorado en Ingeniería de Plantas Agroindustriales	<input type="checkbox"/>
5310354	Programa Oficial de Doctorado en Metodología de la Investigación en Ciencias de la Salud	<input type="checkbox"/>
5310356	Programa Oficial de Doctorado en Química Fina	<input type="checkbox"/>
5310357	Programa Oficial de Doctorado en Zootecnia y Gestión Sostenible	<input type="checkbox"/>
5310358	Programa Oficial de Doctorado en Ciencias Sociales	<input type="checkbox"/>
5310359	Programa Oficial de Doctorado en Estudios Internacionales e Interculturales	<input type="checkbox"/>
5310360	Programa Oficial de Doctorado en Fundamentos del Derecho, Derecho Económico y Derecho de la Empresa	<input type="checkbox"/>
5310361	Programa Oficial de Doctorado en Ingeniería Informática y Telecomunicación	<input type="checkbox"/>
5310362	Programa Oficial de Doctorado en Innovación Educativa y Aprendizaje a lo largo de la Vida	<input type="checkbox"/>
5310366	Programa Oficial de Doctorado en Ciencias Experimentales y Sostenibilidad	<input type="checkbox"/>
5310367	Programa Oficial de Doctorado en Ciencias Humanas y de la Cultura	<input type="checkbox"/>
5310368	Programa Oficial de Doctorado en Ciencias Sociales, de la Educación y de la Salud	<input type="checkbox"/>
5310369	Programa Oficial de Doctorado en Turismo, Derecho y Empresa	<input type="checkbox"/>
5310370	Programa Oficial de Doctorado en Actividad Física y Salud	<input type="checkbox"/>
5310371	Programa Oficial de Doctorado en Avances en Medicina y Dermatología	<input type="checkbox"/>

5310373	Programa Oficial de Doctorado en Currículum, Profesorado e Instituciones Educativas	<input type="checkbox"/>
5310374	Programa Oficial de Doctorado en Dibujo: Creación Artística, Producción y Difusión	<input type="checkbox"/>
5310376	Programa Oficial de Doctorado en Economía Empírica	<input type="checkbox"/>
5310377	Programa Oficial de Doctorado en El Veintisiete desde Hoy en la Literatura Española e Hispanoamericana (La Edad de Plata)	<input type="checkbox"/>
5310378	Programa Oficial de Doctorado en Estudios de las Mujeres y de Género	<input type="checkbox"/>
5310380	Programa Oficial de Doctorado en Fundamentos del Currículum y Formación del Profesorado en Educación Primaria y Secundaria	<input type="checkbox"/>
5310381	Programa Oficial de Doctorado en Genética y Evolución	<input type="checkbox"/>
5310382	Programa Oficial de Doctorado en Historia y Ciencias de la Música	<input type="checkbox"/>
5310383	Programa Oficial de Doctorado en Lenguajes y Poéticas del Arte Contemporáneo	<input type="checkbox"/>
5310384	Programa Oficial de Doctorado en Modelos de Enseñanza-Aprendizaje y Desarrollo de las Instituciones Educativas	<input type="checkbox"/>
5310385	Programa Oficial de Doctorado en Nutrición Humana	<input type="checkbox"/>
5310387	Programa Oficial de Doctorado en Tecnología y Calidad de los Alimentos	<input type="checkbox"/>
5310388	Programa Oficial de Doctorado en Teoría de la Literatura y del Arte y Literatura Comparada	<input type="checkbox"/>
5310390	Programa Oficial de Doctorado en Derecho de la Empresa	<input type="checkbox"/>
5310391	Programa Oficial de Doctorado en Desarrollo Local y Planificación Territorial	<input type="checkbox"/>
5310392	Programa Oficial de Doctorado en Gestión y Economía de las PYMES	<input type="checkbox"/>
5310393	Programa Oficial de Doctorado en Gestión y Salud Ambiental	<input type="checkbox"/>
5310394	Programa Oficial de Doctorado en Globalización y Cambio Social: Desigualdades Fronteras y Redes Sociales	<input type="checkbox"/>
5310395	Doctor por la Universidad de Huelva dentro del Programa oficial de posgrado iberoamericano en historia comparada	<input type="checkbox"/>
5310396	Programa Oficial de Doctorado en Ingeniería de Control, Sistemas Electrónicos e Informática Industrial	<input type="checkbox"/>
5310397	Programa Oficial de Doctorado en Investigación en la Enseñanza y el Aprendizaje de las Ciencias Experimentales, Sociales y Matemáticas	<input type="checkbox"/>
5310398	Doctor por la Universidad de Huelva dentro del Programa oficial de posgrado en la educación en la sociedad multicultural	<input type="checkbox"/>
5310399	Programa Oficial de Doctorado en Patrimonio Histórico y Natural	<input type="checkbox"/>
5310400	Programa Oficial de Doctorado en Procesos y Productos Químicos	<input type="checkbox"/>
5310401	Programa Oficial de Doctorado en Salud y Calidad de Vida	<input type="checkbox"/>
5310402	Programa Oficial de Doctorado en Tecnología Ambiental	<input type="checkbox"/>
5310403	Programa Oficial de Doctorado en Tecnología e Instrumentación Nuclear	<input type="checkbox"/>
5310404	Programa Oficial de Doctorado en Tendencias Actuales en Psicología: Intervención en Contextos Clínicos y de la Salud	<input type="checkbox"/>
5310409	Programa Oficial de Doctorado en Lecturas del Poder desde el Patrimonio Histórico	<input type="checkbox"/>
5310410	Programa Oficial de Doctorado en Seguridad de los Alimentos	<input type="checkbox"/>
5310411	Programa Oficial de Doctorado en Sociales y Jurídicas	<input type="checkbox"/>
5310412	Programa Oficial de Doctorado en Astrofísica	<input type="checkbox"/>
5310413	Programa Oficial de Doctorado en Ciencias Biofarmacéuticas	<input type="checkbox"/>
5310414	Programa Oficial de Doctorado en Desarrollo Regional, Formación y Empleo	<input type="checkbox"/>
5310417	Programa Oficial de Doctorado en Física: Estructura de la Materia	<input type="checkbox"/>

5310422	Programa Oficial de Doctorado en Bases Psicológicas de la Actividad Físico-Deportiva	<input type="checkbox"/>
5310423	Programa Oficial de Doctorado en Derecho y Libertades Fundamentales	<input type="checkbox"/>
5310425	Programa Oficial de Doctorado en Ecosistemas Agrícolas Sostenibles	<input type="checkbox"/>
5310426	Programa Oficial de Doctorado en Ingeniería Eléctrica, Matemáticas y Computación	<input type="checkbox"/>
5310428	Programa Oficial de Doctorado en Biotecnología, Genética y Biología Celular	<input type="checkbox"/>
5310429	Programa Oficial de Doctorado en Ciencias Biosociosanitarias	<input type="checkbox"/>
5310430	Programa Oficial de Doctorado en Cognición y Evolución Humana	<input type="checkbox"/>
5310431	Programa Oficial de Doctorado en Ecología Marina	<input type="checkbox"/>
5310432	Programa Oficial de Doctorado en Economía del Turismo y del Medio Ambiente	<input type="checkbox"/>
5310436	Programa Oficial de Doctorado en Historia	<input type="checkbox"/>
5310439	Programa Oficial de Doctorado en Ingeniería Electrónica	<input type="checkbox"/>
5310440	Programa Oficial de Doctorado en Lengua y Literatura Catalanas	<input type="checkbox"/>
5310441	Programa Oficial de Doctorado en Lenguas y Literaturas Modernas	<input type="checkbox"/>
5310446	Programa Oficial de Doctorado en Nutrigenómica y Nutrición Personalizada	<input type="checkbox"/>
5310450	Programa Oficial de Doctorado en Acuicultura: Producción Controlada de Animales Acuáticos	<input type="checkbox"/>
5310451	Programa Oficial de Doctorado en Cibernética y Telecomunicación	<input type="checkbox"/>
5310452	Programa Oficial de Doctorado en Español y su Cultura: Investigación, Desarrollo e Innovación	<input type="checkbox"/>
5310453	Programa Oficial de Doctorado en Formación del Profesorado	<input type="checkbox"/>
5310455	Programa Oficial de Doctorado en Gestión Costera	<input type="checkbox"/>
5310456	Programa Oficial de Doctorado en Oceanografía	<input type="checkbox"/>
5310457	Programa Oficial de Doctorado en Perspectivas Científicas sobre el Turismo y la Dirección de Empresas Turísticas	<input type="checkbox"/>
5310458	Programa Oficial de Doctorado en Sistemas Inteligentes y Aplicaciones Numéricas en Ingenierías	<input type="checkbox"/>
5310459	Programa Oficial de Doctorado en Biología Molecular y Biotecnología	<input type="checkbox"/>
5310461	Programa Oficial de Doctorado en Ciencia y Tecnologías del Medio Ambiente y Procesos	<input type="checkbox"/>
5310462	Programa Oficial de Doctorado en Ciencias de la Actividad Física y el Deporte	<input type="checkbox"/>
5310464	Programa Oficial de Doctorado en Funcional y Aplicada	<input type="checkbox"/>
5310466	Programa Oficial de Doctorado en Estado de Derecho: Cuestiones Actuales y Régimen de Responsabilidades	<input type="checkbox"/>
5310467	Programa Oficial de Doctorado en Estudios Contrastivos y Comparados Inglés/Francés/Español	<input type="checkbox"/>
5310468	Programa Oficial de Doctorado en Estudios sobre Filología Hispánica y Clásica	<input type="checkbox"/>
5310469	Programa Oficial de Doctorado en Geología Ambiental y Aplicada: Recursos y Riesgos Geológicos	<input type="checkbox"/>
5310470	Programa Oficial de Doctorado en Gestión y Transferencia del Conocimiento en las Organizaciones	<input type="checkbox"/>
5310471	Programa Oficial de Doctorado en Integración y Desarrollo Económico y Territorial	<input type="checkbox"/>
5310472	Programa Oficial de Doctorado en Investigación en Cultura y Pensamiento Europeo y su Proyección	<input type="checkbox"/>
5310473	Programa Oficial de Doctorado en Investigación sobre Derecho de Empresa	<input type="checkbox"/>
5310474	Programa Oficial de Doctorado en Psicología y Ciencias de la Educación	<input type="checkbox"/>
5310475	Programa Oficial de Doctorado en Sistemas de Información Contable	<input type="checkbox"/>
5310476	Programa Oficial de Doctorado en Sistemas Inteligentes en la Ingeniería	<input type="checkbox"/>

5310478	Programa Oficial de Doctorado en Actividad Física y Deporte	<input type="checkbox"/>
5310479	Programa Oficial de Doctorado en Ciencia y Tecnología Agraria y Alimentaria	<input type="checkbox"/>
5310481	Programa Oficial de Doctorado en Gestión Multifuncional de Superficies Forestales	<input type="checkbox"/>
5310482	Programa Oficial de Doctorado en Territorio, Patrimonio y Cultura	<input type="checkbox"/>
5310484	Programa Oficial de Doctorado en Avances en Pediatría	<input type="checkbox"/>
5310485	Programa Oficial de Doctorado en Cirugía, Nutrición y Obesidad: Adquisición de Capacidades Técnicas, de Investigación y Desarrollo Profesional	<input type="checkbox"/>
5310486	Programa Oficial de Doctorado en Farmacología y Terapéutica	<input type="checkbox"/>
5310487	Programa Oficial de Doctorado en Ingeniería Mecatrónica	<input type="checkbox"/>
5310488	Programa Oficial de Doctorado en Investigación e Innovación Educativa	<input type="checkbox"/>
5310489	Programa Oficial de Doctorado en Los Profesionales de la Educación ante el Cambio Social	<input type="checkbox"/>
5310490	Programa Oficial de Doctorado en Medicina Interna	<input type="checkbox"/>
5310491	Programa Oficial de Doctorado en Neurociencia y sus Aplicaciones Clínicas	<input type="checkbox"/>
5310492	Programa Oficial de Doctorado en Oncopatología	<input type="checkbox"/>
5310493	Programa Oficial de Doctorado en Periodismo: Nuevos Escenarios	<input type="checkbox"/>
5310494	Programa Oficial de Doctorado en Radiología y Medicina Física, Oftalmología y Otorrinolaringología	<input type="checkbox"/>
5310495	Programa Oficial de Doctorado en Arqueología, Paisajes y Territorios Históricos en el Mediterráneo y Sureste de la Península Ibérica	<input type="checkbox"/>
5310497	Programa Oficial de Doctorado en Biología y Tecnología de la Reproducción en Mamíferos	<input type="checkbox"/>
5310498	Programa Oficial de Doctorado en Ciencias de la Empresa	<input type="checkbox"/>
5310500	Programa Oficial de Doctorado en Ciencias del Trabajo	<input type="checkbox"/>
5310502	Programa Oficial de Doctorado en Fisioterapia, Ejercicio Físico, Salud y Dependencia	<input type="checkbox"/>
5310503	Programa Oficial de Doctorado en Integración y Modulación de Señales en Biomedicina	<input type="checkbox"/>
5310505	Programa Oficial de Doctorado en Uso Sostenible y Protección del suelo	<input type="checkbox"/>
5310506	Programa Oficial de Doctorado en Alimentación, Fisiología y Salud	<input type="checkbox"/>
5310507	Programa Oficial de Doctorado en Biología y Medio Ambiente	<input type="checkbox"/>
5310508	Programa Oficial de Doctorado en Ciencias de la Dirección	<input type="checkbox"/>
5310510	Programa Oficial de Doctorado en Derecho de la Sociedad Global: Desarrollo Económico, Riesgo e Integración Social	<input type="checkbox"/>
5310513	Programa Oficial de Doctorado en Filología Clásica	<input type="checkbox"/>
5310516	Programa Oficial de Doctorado en Gobierno y Cultura de las Organizaciones	<input type="checkbox"/>
5310519	Programa Oficial de Doctorado en Ingeniería Aplicada	<input type="checkbox"/>
5310520	Programa Oficial de Doctorado en Ingeniería Biomédica	<input type="checkbox"/>
5310521	Programa Oficial de Doctorado en Investigación Médica Aplicada	<input type="checkbox"/>
5310522	Programa Oficial de Doctorado en Lingüística	<input type="checkbox"/>
5310523	Programa Oficial de Doctorado en Literatura y Teoría de la Literatura Hispánica	<input type="checkbox"/>
5310524	Programa Oficial de Doctorado en Medicamentos y Salud	<input type="checkbox"/>
5310525	Programa Oficial de Doctorado en Neurociencia y Cognición	<input type="checkbox"/>
5310526	Programa Oficial de Doctorado en Sistemas Complejos	<input type="checkbox"/>
5310528	Programa Oficial de Doctorado en Análisis, Representación y Ordenación del Territorio	<input type="checkbox"/>
5310529	Programa Oficial de Doctorado en Biología Funcional y Molecular	<input type="checkbox"/>

5310531	Programa Oficial de Doctorado en Ciencia y Tecnología de los Materiales	<input type="checkbox"/>
5310532	Programa Oficial de Doctorado en Ciencia y Tecnología Náutica	<input type="checkbox"/>
5310533	Programa Oficial de Doctorado en Control de Procesos, Electrónica Industrial e Ingeniería Eléctrica	<input type="checkbox"/>
5310534	Programa Oficial de Doctorado en Diseño, Construcción y Fabricación en Ingeniería	<input type="checkbox"/>
5310535	Programa Oficial de Doctorado en Economía y Sociología de la Globalización	<input type="checkbox"/>
5310539	Programa Oficial de Doctorado en Estudios Sociales de la Ciencia y la Tecnología	<input type="checkbox"/>
5310540	Programa Oficial de Doctorado en Filología Clásica y Románica	<input type="checkbox"/>
5310541	Programa Oficial de Doctorado en Filosofía y Estudios Sociales de la Ciencia	<input type="checkbox"/>
5310542	Programa Oficial de Doctorado en Física Fundamental y Aplicada	<input type="checkbox"/>
5310543	Programa Oficial de Doctorado en Género y Diversidad	<input type="checkbox"/>
5310546	Programa Oficial de Doctorado en Ingeniería de Procesos y Ambiental	<input type="checkbox"/>
5310547	Programa Oficial de Doctorado en Ingeniería Energética	<input type="checkbox"/>
5310549	Programa Oficial de Doctorado en Investigación en Cáncer	<input type="checkbox"/>
5310550	Programa Oficial de Doctorado en Investigación en Cirugía y Especialidades Médico-Quirúrgicas	<input type="checkbox"/>
5310551	Programa Oficial de Doctorado en Investigación en Educación e Intervención	<input type="checkbox"/>
5310552	Programa Oficial de Doctorado en Investigación en Medicina	<input type="checkbox"/>
5310553	Programa Oficial de Doctorado en Las Ciudades del Arco Atlántico. Patrimonio Cultural y Desarrollo Urbano	<input type="checkbox"/>
5310554	Programa Oficial de Doctorado en Lenguas y Culturas Europeas	<input type="checkbox"/>
5310555	Programa Oficial de Doctorado en Literatura y Lenguaje	<input type="checkbox"/>
5310556	Programa Oficial de Doctorado en Matemáticas y Estadística	<input type="checkbox"/>
5310557	Programa Oficial de Doctorado en Minería, Obra Civil y Medio Ambiente y Dirección de Proyectos	<input type="checkbox"/>
5310558	Programa Oficial de Doctorado en y Biología Molecular	<input type="checkbox"/>
5310559	Programa Oficial de Doctorado en Música en la España de los Siglos XIX y XX	<input type="checkbox"/>
5310561	Programa Oficial de Doctorado en Química Física y Analítica	<input type="checkbox"/>
5310563	Programa Oficial de Doctorado en Síntesis y Reactividad Química	<input type="checkbox"/>
5310566	Programa Oficial de Doctorado en Biomateriales: Bases Estructurales y Aplicaciones Quirúrgicas	<input type="checkbox"/>
5310567	Programa Oficial de Doctorado en Biotecnología Agrícola	<input type="checkbox"/>
5310568	Programa Oficial de Doctorado en Derecho Privado Patrimonial	<input type="checkbox"/>
5310569	Programa Oficial de Doctorado en Diseño, Obtención y Evaluación de Fármacos	<input type="checkbox"/>
5310571	Programa Oficial de Doctorado en Estado de Derecho y Buen Gobierno	<input type="checkbox"/>
5310572	Programa Oficial de Doctorado en Estudios de la Unión Europea	<input type="checkbox"/>
5310573	Programa Oficial de Doctorado en Estudios Ingleses Avanzados: Lenguas y Culturas en Contacto	<input type="checkbox"/>
5310575	Programa Oficial de Doctorado en Estudios Latinoamericanos	<input type="checkbox"/>
5310578	Programa Oficial de Doctorado en Física Fundamental y Matemáticas	<input type="checkbox"/>
5310579	Programa Oficial de Doctorado en Fisiopatología Celular y Molecular y sus Implicaciones Farmacológicas	<input type="checkbox"/>
5310581	Programa Oficial de Doctorado en Información y Documentación	<input type="checkbox"/>

5310582	Programa Oficial de Doctorado en Investigación y Docencia Filosófica	<input type="checkbox"/>
5310583	Programa Oficial de Doctorado en Las TICS en Educación: Análisis y Diseño de Procesos, Recursos y Prácticas Formativas	<input type="checkbox"/>
5310584	Programa Oficial de Doctorado en Lengua Española: Investigación y Enseñanza	<input type="checkbox"/>
5310587	Programa Oficial de Doctorado en Neuropsicología	<input type="checkbox"/>
5310588	Programa Oficial de Doctorado en Oncología Clínica	<input type="checkbox"/>
5310589	Programa Oficial de Doctorado en Procesos Políticos Contemporáneos	<input type="checkbox"/>
5310592	Programa Oficial de Doctorado en Textos de la Antigüedad Clásica y su Pervivencia	<input type="checkbox"/>
5310593	Programa Oficial de Doctorado en Traducción y Mediación Intercultural	<input type="checkbox"/>
5310594	Programa Oficial de Doctorado en Vanguardia y Posvanguardia en España e Hispanoamérica. Tradición y Rupturas en la Literatura Hispánica	<input type="checkbox"/>
5310596	Programa Oficial de Doctorado en Atención Integral de la Salud	<input type="checkbox"/>
5310597	Programa Oficial de Doctorado en Avances en Biología Microbiana y Parasitaria	<input type="checkbox"/>
5310599	Programa Oficial de Doctorado en Ciencia y Tecnología Química	<input type="checkbox"/>
5310601	Programa Oficial de Doctorado en Ciencias Forenses y Patología	<input type="checkbox"/>
5310602	Programa Oficial de Doctorado en Desarrollo Regional e Integración Económica	<input type="checkbox"/>
5310604	Programa Oficial de Doctorado en Educación, Género e Igualdad	<input type="checkbox"/>
5310605	Programa Oficial de Doctorado en Endocrinología	<input type="checkbox"/>
5310606	Programa Oficial de Doctorado en Energías Renovables y Sostenibilidad Energética	<input type="checkbox"/>
5310608	Programa Oficial de Doctorado en Filología Románica	<input type="checkbox"/>
5310611	Programa Oficial de Doctorado en Historia del Arte Medieval	<input type="checkbox"/>
5310612	Programa Oficial de Doctorado en Humanidades y Servicios Culturales	<input type="checkbox"/>
5310613	Programa Oficial de Doctorado en Industrias Alimentarias: Ciencia, Ingeniería y Prevención de Riesgos Laborales	<input type="checkbox"/>
5310614	Programa Oficial de Doctorado en Ingeniería para el Desarrollo Rural	<input type="checkbox"/>
5310616	Programa Oficial de Doctorado en Innovación en Seguridad y Tecnología Alimentarias	<input type="checkbox"/>
5310617	Programa Oficial de Doctorado en Investigación Agraria y Forestal	<input type="checkbox"/>
5310619	Programa Oficial de Doctorado en La Europa Medieval y Moderna: Territorio, Sociedad y Cultura	<input type="checkbox"/>
5310620	Programa Oficial de Doctorado en Lengua y Literaturas Alemanas	<input type="checkbox"/>
5310621	Programa Oficial de Doctorado en Lingüística Aplicada y Teoría de la Lingüística	<input type="checkbox"/>
5310622	Programa Oficial de Doctorado en Lingüística Española	<input type="checkbox"/>
5310623	Programa Oficial de Doctorado en Lingüística Gallega	<input type="checkbox"/>
5310624	Programa Oficial de Doctorado en Medio Ambiente y Recursos Naturales	<input type="checkbox"/>
5310625	Programa Oficial de Doctorado en Morfología Médica	<input type="checkbox"/>
5310628	Programa Oficial de Doctorado en Actualización en Estomatología	<input type="checkbox"/>
5310629	Programa Oficial de Doctorado en Análisis Sociológico de las Sociedades Avanzadas	<input type="checkbox"/>
5310630	Programa Oficial de Doctorado en Artes Visuales y Educación: Un Enfoque Construccionalista	<input type="checkbox"/>
5310631	Programa Oficial de Doctorado en Competencias Educativas y Mediación Social	<input type="checkbox"/>
5310632	Programa Oficial de Doctorado en Derecho Penal y Procesal	<input type="checkbox"/>
5310633	Programa Oficial de Doctorado en Didáctica y Organización de las Instituciones Educativas	<input type="checkbox"/>
5310635	Programa Oficial de Doctorado en Estadística e Investigación Operativa	<input type="checkbox"/>

5310636	Programa Oficial de Doctorado en Estudios Avanzados de Flamenco: Un Análisis Interdisciplinar	<input type="checkbox"/>
5310637	Programa Oficial de Doctorado en Estudios Avanzados en Personalidad, Evaluación y Tratamiento Psicológicos	<input type="checkbox"/>
5310638	Programa Oficial de Doctorado en Estudios Franceses	<input type="checkbox"/>
5310639	Programa Oficial de Doctorado en Filología Alemana	<input type="checkbox"/>
5310640	Programa Oficial de Doctorado en Física Nuclear	<input type="checkbox"/>
5310641	Programa Oficial de Doctorado en Historia de las Ideas y Estética Contemporánea	<input type="checkbox"/>
5310642	Programa Oficial de Doctorado en Historia, Ideología y Culturas Políticas Contemporáneas	<input type="checkbox"/>
5310643	Programa Oficial de Doctorado en Humanidades y Fundamentos Filosóficos del Humanismo: Metafísica, Ética y Política en el Pensamiento Filosófico Contemporáneo	<input type="checkbox"/>
5310644	Programa Oficial de Doctorado en Informática Industrial	<input type="checkbox"/>
5310646	Programa Oficial de Doctorado en Investigación Artística	<input type="checkbox"/>
5310647	Programa Oficial de Doctorado en Investigación e Intervención Educativas	<input type="checkbox"/>
5310648	Programa Oficial de Doctorado en Lengua y Lingüística Inglesa	<input type="checkbox"/>
5310649	Programa Oficial de Doctorado en Lingüística de la Enunciación y su Aplicación al Estudio e Investigación de la Lengua Española	<input type="checkbox"/>
5310650	Programa Oficial de Doctorado en Literatura en Lengua Inglesa	<input type="checkbox"/>
5310651	Programa Oficial de Doctorado en Literatura Española y Teoría de la Literatura	<input type="checkbox"/>
5310652	Programa Oficial de Doctorado en Literatura y Estética en la Sociedad de Información de Estudios Interdisciplinarios	<input type="checkbox"/>
5310653	Programa Oficial de Doctorado en Literaturas y Lenguas Clásicas	<input type="checkbox"/>
5310654	Programa Oficial de Doctorado en Lógica, Computación e Inteligencia Artificial	<input type="checkbox"/>
5310655	Programa Oficial de Doctorado en Mecánica de Medios Continuos, Teoría de Estructuras e Ingeniería del Terreno	<input type="checkbox"/>
5310656	Programa Oficial de Doctorado en Mujer y Escrituras	<input type="checkbox"/>
5310657	Programa Oficial de Doctorado en Proceso, Teoría y Práctica de la Comunicación	<input type="checkbox"/>
5310659	Programa Oficial de Doctorado en Recursos Naturales y Medio Ambiente	<input type="checkbox"/>
5310660	Programa Oficial de Doctorado en Ser Humano, Naturaleza y Cultura	<input type="checkbox"/>
5310661	Programa Oficial de Doctorado en Teoría Económica y Economía Política	<input type="checkbox"/>
5310664	Programa Oficial de Doctorado en Ciencias Físicas	<input type="checkbox"/>
5310665	Programa Oficial de Doctorado en Conservación y Uso Sostenible de Sistemas Forestales	<input type="checkbox"/>
5310669	Programa Oficial de Doctorado en Europa y el Mundo Atlántico. Poder, Cultura y Sociedad	<input type="checkbox"/>
5310673	Programa Oficial de Doctorado en Ingeniería de Procesos y Sistemas	<input type="checkbox"/>
5310674	Programa Oficial de Doctorado en Ingeniería Energética y Fluidomecánica	<input type="checkbox"/>
5310675	Programa Oficial de Doctorado en Investigación en Ingeniería para el Desarrollo Agroforestal	<input type="checkbox"/>
5310676	Programa Oficial de Doctorado en Integración Europea	<input type="checkbox"/>
5310677	Programa Oficial de Doctorado en Investigación en Didáctica de las Ciencias Sociales, Experimentales y Matemáticas	<input type="checkbox"/>
5310682	Programa Oficial de Doctorado en Química Analítica Aplicada. Contaminación y Medio Ambiente	<input type="checkbox"/>
5310683	Programa Oficial de Doctorado en Textos de la Antigüedad y su Pervivencia	<input type="checkbox"/>
5310684	Programa Oficial de Doctorado en Traducción Profesional e Institucional	<input type="checkbox"/>
5310685	Programa Oficial de Doctorado en Comunicación Digital Interactiva	<input type="checkbox"/>
5310686	Programa Oficial de Doctorado en Actividad Física, Deporte y Salud	<input type="checkbox"/>

Social Corporativa, Calidad y Medio Ambiente

5310689	Programa Oficial de Doctorado en Aplicaciones de Procesado de Señal en Comunicaciones	<input type="checkbox"/>
5310690	Programa Oficial de Doctorado en Artes Escénicas	<input type="checkbox"/>
5310692	Programa Oficial de Doctorado en Dificultades de Aprendizaje y Procesos Cognitivos	<input type="checkbox"/>
5310695	Programa Oficial de Doctorado en Ecosistemas Terrestres, Uso Sostenible e Implicaciones Ambientales	<input type="checkbox"/>
5310698	Programa Oficial de Doctorado en Estudios Ingleses Avanzados: Interpretación Textual y Cultural de las Sociedades Anglófonas Contemporáneas	<input type="checkbox"/>
5310700	Programa Oficial de Doctorado en Historia, Territorio y Recursos Patrimoniales	<input type="checkbox"/>
5310703	Programa Oficial de Doctorado en Intervención Psicosocioeducativa en Educación Secundaria: Hacia una Propuesta de Calidad	<input type="checkbox"/>
5310704	Programa Oficial de Doctorado en Investigación en Comunicación	<input type="checkbox"/>
5310705	Programa Oficial de Doctorado en Investigación en Contabilidad y Finanzas	<input type="checkbox"/>
5310706	Programa Oficial de Doctorado en Investigación en Tecnologías y Procesos Avanzados en la Industria	<input type="checkbox"/>
5310709	Programa Oficial de Doctorado en Menores en Situación de Desprotección y Conflicto Social	<input type="checkbox"/>
5310710	Programa Oficial de Doctorado en Metodología y Aplicaciones en Ciencias de la Vida	<input type="checkbox"/>
5310712	Programa Oficial de Doctorado en Ordenación Jurídica del Mercado	<input type="checkbox"/>
5310714	Programa Oficial de Doctorado en Radiocomunicación e Ingeniería Electromagnética	<input type="checkbox"/>
5310715	Programa Oficial de Doctorado en Sistemas Software Inteligentes y Adaptables	<input type="checkbox"/>
5310716	Programa Oficial de Doctorado en Teoría de la Señal y Comunicaciones	<input type="checkbox"/>
5310717	Programa Oficial de Doctorado en Traducción y Paratraducción	<input type="checkbox"/>
5310719	Programa Oficial de Doctorado en Calidad, Seguridad y Tecnología de los Alimentos	<input type="checkbox"/>
5310720	Programa Oficial de Doctorado en Ciencia Analítica en Química	<input type="checkbox"/>
5310721	Programa Oficial de Doctorado en Ciencias Agrarias y del Medio Natural	<input type="checkbox"/>
5310722	Programa Oficial de Doctorado en Ciencias Biomédicas y Biotecnológicas	<input type="checkbox"/>
5310723	Programa Oficial de Doctorado en Ciencias de la Antigüedad	<input type="checkbox"/>
5310724	Programa Oficial de Doctorado en Contabilidad y Finanzas	<input type="checkbox"/>
5310727	Programa Oficial de Doctorado en Economía y Gestión de las Organizaciones	<input type="checkbox"/>
5310729	Programa Oficial de Doctorado en Energías Renovables y Eficiencia Energética	<input type="checkbox"/>
5310730	Programa Oficial de Doctorado en Estudios Filosóficos	<input type="checkbox"/>
5310732	Programa Oficial de Doctorado en Filología Hispánica	<input type="checkbox"/>
5310736	Programa Oficial de Doctorado en Historia Medieval	<input type="checkbox"/>
5310737	Programa Oficial de Doctorado en Historia Moderna	<input type="checkbox"/>
5310740	Programa Oficial de Doctorado en Ingeniería de Diseño y Fabricación	<input type="checkbox"/>
5310741	Programa Oficial de Doctorado en Ingeniería Química y del Medio Ambiente	<input type="checkbox"/>
5310742	Programa Oficial de Doctorado en Lingüística y Lengua Española	<input type="checkbox"/>
5310743	Programa Oficial de Doctorado en Logística y Gestión de la Cadena de Suministro	<input type="checkbox"/>
5310744	Programa Oficial de Doctorado en Mecánica Computacional	<input type="checkbox"/>
5310745	Programa Oficial de Doctorado en Mecánica de Fluidos	<input type="checkbox"/>
5310747	Programa Oficial de Doctorado en Medicina y Sanidad Animal	<input type="checkbox"/>
5310748	Programa Oficial de Doctorado en Ordenación del Territorio y Medio Ambiente	<input type="checkbox"/>

5310751	Programa Oficial de Doctorado en Química Inorgánica	<input type="checkbox"/>
5310754	Programa Oficial de Doctorado en Sistemas Mecánicos	<input type="checkbox"/>
5310756	Programa Oficial de Doctorado en Agrobiología Ambiental	<input type="checkbox"/>
5310757	Programa Oficial de Doctorado en Análisis Económico y Políticas	<input type="checkbox"/>
5310758	Programa Oficial de Doctorado en Análisis Forense	<input type="checkbox"/>
5310759	Programa Oficial de Doctorado en Análisis y Procesamiento del Lenguaje	<input type="checkbox"/>
5310761	Programa Oficial de Doctorado en Biodiversidad, Funcionamiento y Gestión de Ecosistemas	<input type="checkbox"/>
5310763	Programa Oficial de Doctorado en Calidad y Seguridad Alimentaria	<input type="checkbox"/>
5310764	Programa Oficial de Doctorado en Contaminación y Toxicología Ambientales	<input type="checkbox"/>
5310766	Programa Oficial de Doctorado en Estudios Feministas y de Género	<input type="checkbox"/>
5310767	Programa Oficial de Doctorado en Estudios Internacionales	<input type="checkbox"/>
5310768	Programa Oficial de Doctorado en Estudios sobre Desarrollo	<input type="checkbox"/>
5310770	Programa Oficial de Doctorado en Evaluación, Desarrollo y Utilización Racional de Medicamentos	<input type="checkbox"/>
5310772	Programa Oficial de Doctorado en Filosofía en un Mundo Global	<input type="checkbox"/>
5310773	Programa Oficial de Doctorado en Filosofía, Ciencia y Valores	<input type="checkbox"/>
5310774	Programa Oficial de Doctorado en Física de Nanoestructuras y Materiales Avanzados	<input type="checkbox"/>
5310775	Programa Oficial de Doctorado en Globalización: Procesos Sociales y Políticas Económicas	<input type="checkbox"/>
5310778	Programa Oficial de Doctorado en Ingeniería de Materiales Avanzados	<input type="checkbox"/>
5310779	Programa Oficial de Doctorado en Ingeniería de Materiales Renovables	<input type="checkbox"/>
5310780	Programa Oficial de Doctorado en Ingeniería de Procesos Químicos y Desarrollo Sostenible	<input type="checkbox"/>
5310782	Programa Oficial de Doctorado en Integración Económica	<input type="checkbox"/>
5310783	Programa Oficial de Doctorado en Lingüística y Filología Vasca	<input type="checkbox"/>
5310786	Programa Oficial de Doctorado en Psicodidáctica: Psicología de la Educación y Didácticas Específicas	<input type="checkbox"/>
5310787	Programa Oficial de Doctorado en Psicología: Individuo, Grupo, Organización y Cultura	<input type="checkbox"/>
5310788	Programa Oficial de Doctorado en Química Aplicada y Materiales Poliméricos	<input type="checkbox"/>
5310789	Programa Oficial de Doctorado en Química Sintética e Industrial	<input type="checkbox"/>
5310791	Programa Oficial de Doctorado en Sistemas Electrónicos Avanzados	<input type="checkbox"/>
5310794	Programa Oficial de Doctorado en Biomedicina y Ciencias de la Salud	<input type="checkbox"/>
5310795	Programa Oficial de Doctorado en Ciencias de la Enfermería	<input type="checkbox"/>
5310798	Programa Oficial de Doctorado en Derecho Empresarial	<input type="checkbox"/>
5310799	Programa Oficial de Doctorado en Economía y Empresa	<input type="checkbox"/>
5310801	Programa Oficial de Doctorado en Fisioterapia Avanzada	<input type="checkbox"/>
5310802	Programa Oficial de Doctorado en Génesis, Pragmática y Hermenéutica de la Arquitectura y el Urbanismo	<input type="checkbox"/>
5310803	Programa Oficial de Doctorado en Ingeniería Multidisciplinar	<input type="checkbox"/>
5310804	Programa Oficial de Doctorado en Odontología Avanzada	<input type="checkbox"/>
5310805	Programa Oficial de Doctorado en Podología Avanzada	<input type="checkbox"/>
5310806	Programa Oficial de Doctorado en Prácticas Artísticas y Teorías del Arte en la Contemporaneidad	<input type="checkbox"/>
5310807	Programa Oficial de Doctorado en Proyectos Eficientes y Sostenibilidad	<input type="checkbox"/>

5310809	Programa Oficial de Doctorado en Tecnologías de la Información Aplicadas	<input type="checkbox"/>
5310810	Programa Oficial de Doctorado en Humanidades y Ciencias Sociales	<input type="checkbox"/>
5310811	Programa Oficial de Doctorado en Investigación en Salud	<input type="checkbox"/>
5310812	Programa Oficial de Doctorado en Odontología	<input type="checkbox"/>
5310813	Programa Oficial de Doctorado en Alta Especialización en Plásticos y Cauchos	<input type="checkbox"/>
5310814	Programa Oficial de Doctorado en Biodiversidad en Áreas Tropicales y su Conservación	<input type="checkbox"/>
5310815	Programa Oficial de Doctorado en Estudios Fónicos	<input type="checkbox"/>
5310817	Programa Oficial de Doctorado en Administración de Empresas y Marketing	<input type="checkbox"/>
5310819	Programa Oficial de Doctorado en Cooperación al Desarrollo	<input type="checkbox"/>
5310820	Programa Oficial de Doctorado en Cuestiones Actuales en el Ambito de las Relaciones Laborales	<input type="checkbox"/>
5310822	Programa Oficial de Doctorado en Desarrollo Local y Territorio	<input type="checkbox"/>
5310823	Programa Oficial de Doctorado en Economía Internacional e Industrial	<input type="checkbox"/>
5310824	Programa Oficial de Doctorado en Estadística y Optimización	<input type="checkbox"/>
5310826	Programa Oficial de Doctorado en Estudios Internacionales de Paz, Conflictos y Desarrollo	<input type="checkbox"/>
5310827	Programa Oficial de Doctorado en Filología y Culturas Europeas	<input type="checkbox"/>
5310828	Programa Oficial de Doctorado en Finanzas y Contabilidad	<input type="checkbox"/>
5310829	Programa Oficial de Doctorado en Integración de Información Geoespacial	<input type="checkbox"/>
5310830	Programa Oficial de Doctorado en Intervención Social y Familiar	<input type="checkbox"/>
5310831	Programa Oficial de Doctorado en Lingüística Aplicada en Lengua Inglesa	<input type="checkbox"/>
5310833	Programa Oficial de Doctorado en Nuevas Tendencias y Procesos de Innovación en Comunicación	<input type="checkbox"/>
5310836	Programa Oficial de Doctorado en Riesgos Ambientales y Laborales	<input type="checkbox"/>
5310837	Programa Oficial de Doctorado en Sistemas Informáticos Avanzados	<input type="checkbox"/>
5310838	Programa Oficial de Doctorado en Sostenibilidad en las Organizaciones	<input type="checkbox"/>
5310839	Programa Oficial de Doctorado en Tecnologías del Lenguaje, la Terminología y la Traducción	<input type="checkbox"/>
5310840	Programa Oficial de Doctorado en Tecnologías Industriales, Materiales y Edificación (Time)	<input type="checkbox"/>
5310841	Programa Oficial de Doctorado en Biología Molecular y Celular	<input type="checkbox"/>
5310842	Programa Oficial de Doctorado en Recursos y Tecnologías Agroalimentarias	<input type="checkbox"/>
5310843	Programa Oficial de Doctorado en Salud Pública	<input type="checkbox"/>
5310844	Programa Oficial de Doctorado en Calidad y Equidad en Educación	<input type="checkbox"/>
5310845	Programa Oficial de Doctorado en Ciencia y Tecnología de Polímeros	<input type="checkbox"/>
5310846	Programa Oficial de Doctorado en Ciencias Químicas	<input type="checkbox"/>
5310847	Programa Oficial de Doctorado en Derechos Fundamentales	<input type="checkbox"/>
5310848	Programa Oficial de Doctorado en Dirección Pública, Hacienda Pública, Políticas Públicas y Tributación	<input type="checkbox"/>
5310851	Programa Oficial de Doctorado en Física de Sistemas Complejos	<input type="checkbox"/>
5310852	Programa Oficial de Doctorado en Física Médica	<input type="checkbox"/>
5310853	Programa Oficial de Doctorado en Geografía, Historia y Arte	<input type="checkbox"/>
5310854	Programa Oficial de Doctorado en Historia de la Educación y Educación Comparada	<input type="checkbox"/>
5310855	Programa Oficial de Doctorado en Ingeniería de Construcción y Producción	<input type="checkbox"/>

5310857	Programa Oficial de Doctorado en Inteligencia Artificial y Sistemas Informáticos	<input type="checkbox"/>
5310858	Programa Oficial de Doctorado en Intervención de la Administración en la Sociedad	<input type="checkbox"/>
5310859	Programa Oficial de Doctorado en Investigación e Innovación en Diagnóstico y Orientación Educativa	<input type="checkbox"/>
5310860	Programa Oficial de Doctorado en Investigación en Organización e Innovación de las Instituciones Educativas	<input type="checkbox"/>
5310861	Programa Oficial de Doctorado en Lengua Española y Lingüística General	<input type="checkbox"/>
5310862	Programa Oficial de Doctorado en Lengua y Literaturas Francesas	<input type="checkbox"/>
5310863	Programa Oficial de Doctorado en Lingüística Inglesa Aplicada	<input type="checkbox"/>
5310864	Programa Oficial de Doctorado en Literaturas Hispánicas (Catalana, Gallega, Vasca) en el Contexto Europeo	<input type="checkbox"/>
5310865	Programa Oficial de Doctorado en Matemática Aplicada	<input type="checkbox"/>
5310867	Programa Oficial de Doctorado en Metodología de las Ciencias del Comportamiento y de la Salud	<input type="checkbox"/>
5310868	Programa Oficial de Doctorado en Política y Democracia	<input type="checkbox"/>
5310870	Programa Oficial de Doctorado en Tecnologías Industriales	<input type="checkbox"/>
5310871	Programa Oficial de Doctorado en Teoría de la Educación y Pedagogía Social	<input type="checkbox"/>
5310872	Programa Oficial de Doctorado en Tratamiento Educativo de la Diversidad en el Marco de la UE	<input type="checkbox"/>
5310873	Programa Oficial de Doctorado en Unión Europea	<input type="checkbox"/>
5310875	Programa Oficial de Doctorado en Derecho de las Nuevas Tecnologías	<input type="checkbox"/>
5310876	Programa Oficial de Doctorado en Pensamiento y Análisis Político, Democracia y Ciudadanía	<input type="checkbox"/>
5310878	Programa Oficial de Doctorado en Ingeniería Ambiental y de Procesos Químicos y Biotecnológicos	<input type="checkbox"/>
5310879	Programa Oficial de Doctorado en Ingeniería del Agua y del Terreno	<input type="checkbox"/>
5310880	Programa Oficial de Doctorado en Técnicas Avanzadas en Investigación y Desarrollo Agrario y Alimentario	<input type="checkbox"/>
5310881	Programa Oficial de Doctorado en Administración y Dirección de Empresas	<input type="checkbox"/>
5310882	Programa Oficial de Doctorado en Ambitos de Investigación en la Energía y el Medio Ambiente en la Arquitectura	<input type="checkbox"/>
5310883	Programa Oficial de Doctorado en Análisis Estructural	<input type="checkbox"/>
5310884	Programa Oficial de Doctorado en Arquitectura de Computadores	<input type="checkbox"/>
5310885	Programa Oficial de Doctorado en Automática, Robótica y Visión	<input type="checkbox"/>
5310886	Programa Oficial de Doctorado en Ciencia e Ingeniería de los Materiales	<input type="checkbox"/>
5310887	Programa Oficial de Doctorado en Ciencia e Ingeniería Náuticas	<input type="checkbox"/>
5310888	Programa Oficial de Doctorado en Ciencia y Tecnología Aeroespacial	<input type="checkbox"/>
5310889	Programa Oficial de Doctorado en Computación	<input type="checkbox"/>
5310890	Programa Oficial de Doctorado en Comunicación Visual en Arquitectura y Diseño	<input type="checkbox"/>
5310892	Programa Oficial de Doctorado en Física Computacional y Aplicada	<input type="checkbox"/>
5310894	Programa Oficial de Doctorado en Gestión y Valoración Urbana y Arquitectónica	<input type="checkbox"/>
5310898	Programa Oficial de Doctorado en Ingeniería de Procesos Químicos	<input type="checkbox"/>
5310899	Programa Oficial de Doctorado en Ingeniería de Proyectos y Sistemas	<input type="checkbox"/>
5310900	Programa Oficial de Doctorado en Ingeniería del Terreno	<input type="checkbox"/>
5310901	Programa Oficial de Doctorado en Ingeniería e Infraestructuras del Transporte	<input type="checkbox"/>

5310904	Programa Oficial de Doctorado en Ingeniería Mecánica, Fluidos y Aeronáutica	<input type="checkbox"/>
5310905	Programa Oficial de Doctorado en Ingeniería Nuclear y de las Radiaciones Ionizantes	<input type="checkbox"/>
5310906	Programa Oficial de Doctorado en Ingeniería Óptica	<input type="checkbox"/>
5310908	Programa Oficial de Doctorado en Ingeniería Térmica	<input type="checkbox"/>
5310909	Programa Oficial de Doctorado en Ingeniería Textil y Papelera	<input type="checkbox"/>
5310910	Programa Oficial de Doctorado en Inteligencia Artificial	<input type="checkbox"/>
5310912	Programa Oficial de Doctorado en Polímeros y Biopolímeros	<input type="checkbox"/>
5310913	Programa Oficial de Doctorado en Proyectos Arquitectónicos	<input type="checkbox"/>
5310915	Programa Oficial de Doctorado en Sostenibilidad, Tecnología y Humanismo	<input type="checkbox"/>
5310916	Programa Oficial de Doctorado en Tecnología Agroalimentaria y Biotecnología	<input type="checkbox"/>
5310917	Programa Oficial de Doctorado en Tecnología de la Arquitectura, Edificación y Urbanismo	<input type="checkbox"/>
5310919	Programa Oficial de Doctorado en Teoría e Historia de la Arquitectura	<input type="checkbox"/>
5310920	Programa Oficial de Doctorado en Urbanismo	<input type="checkbox"/>
5310921	Programa Oficial de Doctorado en Agroingeniería	<input type="checkbox"/>
5310922	Programa Oficial de Doctorado en Automática y Robótica	<input type="checkbox"/>
5310923	Programa Oficial de Doctorado en Biotecnología y Recursos Genéticos de Plantas y Microorganismos Asociados	<input type="checkbox"/>
5310924	Programa Oficial de Doctorado en Ciencia y Tecnología Nuclear	<input type="checkbox"/>
5310925	Programa Oficial de Doctorado en Ciencias de la Actividad Física y del Deporte	<input type="checkbox"/>
5310926	Programa Oficial de Doctorado en Composición Arquitectónica: Análisis, Teoría e Historia de la Arquitectura y el Patrimonio	<input type="checkbox"/>
5310927	Programa Oficial de Doctorado en Conservación y Restauración del Patrimonio Arquitectónico	<input type="checkbox"/>
5310928	Programa Oficial de Doctorado en Construcción y Tecnología Arquitectónicas	<input type="checkbox"/>
5310929	Programa Oficial de Doctorado en Economía Agraria Alimentaria y de los Recursos Naturales	<input type="checkbox"/>
5310931	Programa Oficial de Doctorado en Electrónica Industrial	<input type="checkbox"/>
5310932	Programa Oficial de Doctorado en Estructuras de la Edificación	<input type="checkbox"/>
5310934	Programa Oficial de Doctorado en Ingeniería Acústica	<input type="checkbox"/>
5310935	Programa Oficial de Doctorado en Ingeniería Aeroespacial	<input type="checkbox"/>
5310937	Programa Oficial de Doctorado en Ingeniería de Estructuras, Cimentaciones y Materiales	<input type="checkbox"/>
5310938	Programa Oficial de Doctorado en Ingeniería de Sistemas Telemáticos	<input type="checkbox"/>
5310939	Programa Oficial de Doctorado en Ingeniería Geográfica	<input type="checkbox"/>
5310940	Programa Oficial de Doctorado en Investigación Forestal Avanzada	<input type="checkbox"/>
5310941	Programa Oficial de Doctorado en Investigación, Modelización y Análisis del Riesgo en Medio Ambiente	<input type="checkbox"/>
5310943	Programa Oficial de Doctorado en Periferias, Sostenibilidad y Vitalidad Urbana	<input type="checkbox"/>
5310944	Programa Oficial de Doctorado en Planificación de Proyectos de Desarrollo Rural y Gestión Sostenible	<input type="checkbox"/>
5310945	Programa Oficial de Doctorado en Proyectos Arquitectónicos Avanzados	<input type="checkbox"/>
5310946	Programa Oficial de Doctorado en Sistemas Electrónicos para Entornos Inteligentes	<input type="checkbox"/>
5310947	Programa Oficial de Doctorado en Tecnología Láser	<input type="checkbox"/>
5310948	Programa Oficial de Doctorado en Tecnologías y Sistemas de Comunicaciones	<input type="checkbox"/>
5310950	Programa Oficial de Doctorado en Arquitectura, Edificación, Urbanística y Paisaje	<input type="checkbox"/>

5310952	Programa Oficial de Doctorado en Automática, Robótica e Informática Industrial	<input type="checkbox"/>
5310954	Programa Oficial de Doctorado en Ciencia y Restauración del Patrimonio Histórico-Artístico	<input type="checkbox"/>
5310955	Programa Oficial de Doctorado en Ciencia y Tecnología de la Producción Animal	<input type="checkbox"/>
5310956	Programa Oficial de Doctorado en Ciencia, Tecnología y Gestión Alimentaria	<input type="checkbox"/>
5310957	Programa Oficial de Doctorado en Diseño, Fabricación y Gestión de Proyectos Industriales	<input type="checkbox"/>
5310958	Programa Oficial de Doctorado en Economía Agroalimentaria y del Medio Ambiente	<input type="checkbox"/>
5310960	Programa Oficial de Doctorado en Industrias Culturales y de la Comunicación	<input type="checkbox"/>
5310962	Programa Oficial de Doctorado en Ingeniería Civil y Urbanismo	<input type="checkbox"/>
5310964	Programa Oficial de Doctorado en Ingeniería del Agua y Medioambiental	<input type="checkbox"/>
5310966	Programa Oficial de Doctorado en Ingeniería Textil	<input type="checkbox"/>
5310967	Programa Oficial de Doctorado en Ingeniería y Producción Industrial	<input type="checkbox"/>
5310968	Programa Oficial de Doctorado en Materiales y Sistemas Sensores en Aplicaciones Tecnológicas	<input type="checkbox"/>
5310969	Programa Oficial de Doctorado en Música	<input type="checkbox"/>
5310971	Programa Oficial de Doctorado en Recursos y Tecnologías Agrícolas	<input type="checkbox"/>
5310972	Programa Oficial de Doctorado en Sistemas Propulsivos en Medios de Transporte	<input type="checkbox"/>
5310973	Programa Oficial de Doctorado en Tecnologías para la Salud y el Bienestar	<input type="checkbox"/>
5310974	Programa Oficial de Doctorado en Telecomunicación	<input type="checkbox"/>
5310976	Programa Oficial de Doctorado en Comunicación Lingüística y Mediación Multilingüe	<input type="checkbox"/>
5310977	Programa Oficial de Doctorado en Comunicación Social	<input type="checkbox"/>
5310978	Programa Oficial de Doctorado en Economía, Finanzas y Empresa	<input type="checkbox"/>
5310980	Programa Oficial de Doctorado en Humanidades	<input type="checkbox"/>
5310981	Programa Oficial de Doctorado en Tecnologías de la Información, la Comunicación y los Medios Audiovisuales	<input type="checkbox"/>
5310982	Programa Oficial de Doctorado en Energía Eléctrica	<input type="checkbox"/>
5310984	Programa Oficial de Doctorado en Migraciones Internacionales y Cooperación al Desarrollo	<input type="checkbox"/>
5310985	Programa Oficial de Doctorado en Modelado de Sistemas de Ingeniería	<input type="checkbox"/>
5310991	Programa Oficial de Doctorado en Prevención de Riesgos Laborales	<input type="checkbox"/>
5310994	Programa Oficial de Doctorado en Tecnologías de las Comunicaciones	<input type="checkbox"/>
5310995	Programa Oficial de Doctorado en Bioingeniería	<input type="checkbox"/>
5310996	Programa Oficial de Doctorado en Ciencias de la Gestión	<input type="checkbox"/>
5310999	Programa Oficial de Doctorado en Estudios Avanzados en Comunicación	<input type="checkbox"/>
5311001	Programa Oficial de Doctorado en Geofísica	<input type="checkbox"/>
5311002	Programa Oficial de Doctorado en Proyecto Integrado de Arquitectura	<input type="checkbox"/>
5311004	Programa Oficial de Doctorado en Las Tecnologías de la Información y la Comunicación y su Gestión	<input type="checkbox"/>
5311005	Programa Oficial de Doctorado en Administración y Logística para los Sistemas de Seguridad y Defensa	<input type="checkbox"/>
5311006	Programa Oficial de Doctorado en Artes	<input type="checkbox"/>
5311007	Programa Oficial de Doctorado en Auditoría y Contabilidad Superior	<input type="checkbox"/>
5311009	Programa Oficial de Doctorado en Cine, Televisión y Medios Interactivos: Creación y Gestión	<input type="checkbox"/>
5311010	Programa Oficial de Doctorado en Derecho Autonómico y Local	<input type="checkbox"/>

5311012	Programa Oficial de Doctorado en Economía de la Escuela Austriaca	<input type="checkbox"/>
5311013	Programa Oficial de Doctorado en El Derecho del Trabajo y de la Seguridad Social a través de la Jurisprudencia	<input type="checkbox"/>
5311014	Programa Oficial de Doctorado en Epidemiología y Salud Pública	<input type="checkbox"/>
5311015	Programa Oficial de Doctorado en Estudios sobre Cine Español	<input type="checkbox"/>
5311016	Programa Oficial de Doctorado en Ingeniería de Sistemas de Información	<input type="checkbox"/>
5311018	Programa Oficial de Doctorado en Investigación Aplicada a la Comunicación	<input type="checkbox"/>
5311019	Programa Oficial de Doctorado en Investigación en Dolor	<input type="checkbox"/>
5311020	Programa Oficial de Doctorado en Marco Institucional y Crecimiento Económico	<input type="checkbox"/>
5311023	Programa Oficial de Doctorado en Odontología Integrada	<input type="checkbox"/>
5311024	Programa Oficial de Doctorado en Relaciones Internacionales Iberoamericanas	<input type="checkbox"/>
5311025	Programa Oficial de Doctorado en Sistemas Hardware y Software Avanzados	<input type="checkbox"/>
5311026	Programa Oficial de Doctorado en Sistemas Telemáticos e Informáticos	<input type="checkbox"/>
5311027	Programa Oficial de Doctorado en Turismo	<input type="checkbox"/>
5311028	Programa Oficial de Doctorado en Antropología	<input type="checkbox"/>
5311033	Programa Oficial de Doctorado en Cuaternario y Prehistoria	<input type="checkbox"/>
5311035	Programa Oficial de Doctorado en Enología y Biotecnología	<input type="checkbox"/>
5311036	Programa Oficial de Doctorado en Evaluación y Medida de la Conducta	<input type="checkbox"/>
5311037	Programa Oficial de Doctorado en Ingeniería Electrónica, Automática y Comunicaciones	<input type="checkbox"/>
5311039	Programa Oficial de Doctorado en Ingeniería Química, Ambiental y de Procesos	<input type="checkbox"/>
5311040	Programa Oficial de Doctorado en Intervención Social: Juventud y Género	<input type="checkbox"/>
5311042	Programa Oficial de Doctorado en Lengua, Literatura y Cultura	<input type="checkbox"/>
5311043	Programa Oficial de Doctorado en Nanociencia y Nanotecnología	<input type="checkbox"/>
5311046	Programa Oficial de Doctorado en Sociedades Históricas, Territorio y Patrimonio	<input type="checkbox"/>
5311047	Programa Oficial de Doctorado en Tecnología Educativa: E-Learning y Gestión del Conocimiento	<input type="checkbox"/>
5311048	Programa Oficial de Doctorado en Tecnologías de Climatización y Eficiencia Energética en Edificios	<input type="checkbox"/>
5311049	Programa Oficial de Doctorado en Medio Ambiente	<input type="checkbox"/>
5311050	Programa Oficial de Doctorado en Avances en Ciencias Experimentales y de la Salud	<input type="checkbox"/>
5311051	Programa Oficial de Doctorado en Biología y Patología Perinatales	<input type="checkbox"/>
5311052	Programa Oficial de Doctorado en Derecho Concursal	<input type="checkbox"/>
5311053	Programa Oficial de Doctorado en Energías Renovables	<input type="checkbox"/>
5311056	Programa Oficial de Doctorado en Biomedicina y Farmacia	<input type="checkbox"/>
5311058	Programa Oficial de Doctorado en Ciencias Sociales, del Trabajo y de los Recursos Humanos	<input type="checkbox"/>
5311059	Programa Oficial de Doctorado en Contabilidad	<input type="checkbox"/>
5311060	Programa Oficial de Doctorado en Contaminación, Toxicología y Sanidad Ambientales	<input type="checkbox"/>
5311062	Programa Oficial de Doctorado en Derecho Mercantil y de los Negocios	<input type="checkbox"/>
5311065	Programa Oficial de Doctorado en Economía Industrial	<input type="checkbox"/>
5311066	Programa Oficial de Doctorado en Economía Internacional y Turismo	<input type="checkbox"/>
5311069	Programa Oficial de Doctorado en Estudios de Género	<input type="checkbox"/>

5311076	Programa Oficial de Doctorado en Investigación en Psicología	<input type="checkbox"/>
5311077	Programa Oficial de Doctorado en La Traducción y la Sociedad del Conocimiento	<input type="checkbox"/>
5311078	Programa Oficial de Doctorado en Los Procesos de Envejecimiento: Estrategias Sociosanitarias	<input type="checkbox"/>
5311082	Programa Oficial de Doctorado en Parasitología Humana y Animal	<input type="checkbox"/>
5311083	Programa Oficial de Doctorado en Patrimonio Cultural: Identificación, Análisis y Gestión	<input type="checkbox"/>
5311084	Programa Oficial de Doctorado en Pensamiento Filosófico Contemporáneo	<input type="checkbox"/>
5311085	Programa Oficial de Doctorado en Psicogerontología	<input type="checkbox"/>
5311086	Programa Oficial de Doctorado en Psicología de la Salud	<input type="checkbox"/>
5311091	Programa Oficial de Doctorado en Teledetección	<input type="checkbox"/>
5311094	Programa Oficial de Doctorado en Migraciones y Mediación Social	<input type="checkbox"/>
5311096	Programa Oficial de Doctorado en Salud Mental: Genética y Ambiente	<input type="checkbox"/>
5311097	Programa Oficial de Doctorado en Turismo y Ocio	<input type="checkbox"/>
5311098	Programa Oficial de Doctorado en Sistemas de Justicia Penal	<input type="checkbox"/>
5311099	Programa Oficial de Doctorado en Avances en Biomecánica y Rehabilitación	<input type="checkbox"/>
5311100	Programa Oficial de Doctorado en Ciencias Farmacéuticas	<input type="checkbox"/>
5311101	Programa Oficial de Doctorado en Ciencias Veterinarias	<input type="checkbox"/>
5311102	Programa Oficial de Doctorado en Investigación en Actividad Física y Salud	<input type="checkbox"/>
5311103	Programa Oficial de Doctorado en Investigación en Salud Intra y Extrahospitalaria	<input type="checkbox"/>
5311104	Programa Oficial de Doctorado en Nuevos Retos en Odontoestomatología	<input type="checkbox"/>
5311105	Programa Oficial de Doctorado en Diseño Industrial	<input type="checkbox"/>
5311107	Programa Oficial de Doctorado en Economía, Empresa y Organización	<input type="checkbox"/>
5311108	Programa Oficial de Doctorado en Computación de Altas Prestaciones	<input type="checkbox"/>
5311110	Programa Oficial de Doctorado en Microelectrónica y Sistemas Electrónicos	<input type="checkbox"/>
5311113	Programa Oficial de Doctorado en Lingüística Aplicada a la Enseñanza del Español como Lengua Extranjera	<input type="checkbox"/>
5311116	Programa Oficial de Doctorado en Finanzas de Empresa	<input type="checkbox"/>
5311118	Programa Oficial de Doctorado en Lógica y Filosofía de la Ciencia	<input type="checkbox"/>
5311120	Programa Oficial de Doctorado en Planificación y Desarrollo Territorial Sostenible	<input type="checkbox"/>
5311124	Programa Oficial de Doctorado en Medicina Genómica	<input type="checkbox"/>
5311127	Programa Oficial de Doctorado en Publicidad y Relaciones Públicas	<input type="checkbox"/>
5311128	Programa Oficial de Doctorado en Dirección y Gestión de Centros y Proyectos Sociosanitarios	<input type="checkbox"/>
5311130	Programa Oficial de Doctorado en Cuidados de Enfermería	<input type="checkbox"/>
5311131	Programa Oficial de Doctorado en Terapia Manual	<input type="checkbox"/>
5311132	Programa Oficial de Doctorado en Ciencia y Tecnología Informática	<input type="checkbox"/>
5311133	Programa Oficial de Doctorado en Documentación: Archivos y Bibliotecas en el Entorno Digital	<input type="checkbox"/>
5311134	Programa Oficial de Doctorado en Plasmas y Fusión Nuclear	<input type="checkbox"/>
5311135	Programa Oficial de Doctorado en Gestión y Planificación de Servicios Sanitarios	<input type="checkbox"/>
5311137	Programa Oficial de Doctorado en Nutrición y Seguridad Alimentaria	<input type="checkbox"/>
5311138	Programa Oficial de Doctorado en Ecología, Conservación y Restauración de Ecosistemas	<input type="checkbox"/>
5311141	Programa Oficial de Doctorado en Láseres y Espectroscopia Avanzada en Química	<input type="checkbox"/>

5311144	Programa Oficial de Doctorado en Ciencia y Tecnología Ambiental	<input type="checkbox"/>
5311147	Programa Oficial de Doctorado en Fotónica y Tecnologías del Láser	<input type="checkbox"/>
5311148	Programa Oficial de Doctorado en Ingeniería del Agua	<input type="checkbox"/>
5311149	Programa Oficial de Doctorado en Ingeniería Industrial	<input type="checkbox"/>
5311150	Programa Oficial de Doctorado en Innovación, Orientación y Evaluación Educativa	<input type="checkbox"/>
5311151	Programa Oficial de Doctorado en Investigación en Migraciones Internacionales	<input type="checkbox"/>
5311152	Programa Oficial de Doctorado en Investigación en Tecnologías de la Información	<input type="checkbox"/>
5311157	Programa Oficial de Doctorado en Tecnologías Navales y Oceánicas	<input type="checkbox"/>
5311158	Programa Oficial de Doctorado en Psicología del Trabajo, de las Organizaciones y de la Gestión de los Recursos Humanos	<input type="checkbox"/>
5311161	Programa Oficial de Doctorado en Emprendizaje, Cooperativismo e Innovación en Gestión	<input type="checkbox"/>
5311162	Programa Oficial de Doctorado en Aplicaciones y Problemas Interdisciplinares de las Tecnologías de la Información y las Comunicaciones	<input type="checkbox"/>
5311163	Programa Oficial de Doctorado en Atención Sociosanitaria en los Cuidados de Salud. Fundamentos e Intervenciones	<input type="checkbox"/>
5311164	Programa Oficial de Doctorado en Derechos Humanos	<input type="checkbox"/>
5311165	Programa Oficial de Doctorado en Documentación	<input type="checkbox"/>
5311167	Programa Oficial de Doctorado en Electrónica: Sistemas Electrónicos Avanzados. Sistemas Inteligentes	<input type="checkbox"/>
5311168	Programa Oficial de Doctorado en Tecnologías de la Información Geográfica	<input type="checkbox"/>
5311169	Programa Oficial de Doctorado en Análisis y Gestión de Ecosistemas	<input type="checkbox"/>
5311170	Programa Oficial de Doctorado en Aplicaciones de la Informática	<input type="checkbox"/>
5311171	Programa Oficial de Doctorado en Biodiversidad: Conservación y Gestión de las Especies y sus Hábitat	<input type="checkbox"/>
5311172	Programa Oficial de Doctorado en Biología Experimental y Aplicada	<input type="checkbox"/>
5311173	Programa Oficial de Doctorado en Biotecnología Agraria Ambiental	<input type="checkbox"/>
5311176	Programa Oficial de Doctorado en Ciencias del Mar	<input type="checkbox"/>
5311177	Programa Oficial de Doctorado en Conservación y Restauración de Ecosistemas	<input type="checkbox"/>
5311178	Programa Oficial de Doctorado en Ecología Tropical	<input type="checkbox"/>
5311179	Programa Oficial de Doctorado en Estudios de Filología Inglesa	<input type="checkbox"/>
5311182	Programa Oficial de Doctorado en Informática Avanzada	<input type="checkbox"/>
5311184	Programa Oficial de Doctorado en Investigación Educativa: Didáctica de la Matemática, Didáctica de la Lengua y la Literatura, Didáctica de la Expresión Musical	<input type="checkbox"/>
5311185	Programa Oficial de Doctorado en Investigación Educativa: Enseñanza y Aprendizaje	<input type="checkbox"/>
5311186	Programa Oficial de Doctorado en Matemáticas y Aplicaciones Científico-Técnicas	<input type="checkbox"/>
5311188	Programa Oficial de Doctorado en Metodologías Humanísticas en la Era Digital	<input type="checkbox"/>
5311191	Programa Oficial de Doctorado en Síntesis Orgánica	<input type="checkbox"/>
5311192	Programa Oficial de Doctorado en Tecnologías de la Sociedad de la Información	<input type="checkbox"/>
5311194	Programa Oficial de Doctorado en Educador/Educadora Ambiental	<input type="checkbox"/>
5311195	Programa Oficial de Doctorado en Ciencias Enfermeras	<input type="checkbox"/>
5311196	Programa Oficial de Doctorado en Construcción y Representación de Identidades Culturales	<input type="checkbox"/>
5311197	Programa Oficial de Doctorado en Educación y Sociedad	<input type="checkbox"/>
5311198	Programa Oficial de Doctorado en Estudios Avanzados en Lengua y Literatura Catalanas	<input type="checkbox"/>

5311200	Programa Oficial de Doctorado en Investigación, Desarrollo y Control de Medicamentos	<input type="checkbox"/>
5311201	Programa Oficial de Doctorado en Lógica Pura y Aplicada	<input type="checkbox"/>
5311209	Programa Oficial de Doctorado en Ingeniería Química y de Procesos	<input type="checkbox"/>
5311210	Programa Oficial de Doctorado en Didáctica de las Ciencias Sociales y del Patrimonio	<input type="checkbox"/>
5311211	Programa Oficial de Doctorado en Ciencia e Ingeniería Agrarias	<input type="checkbox"/>
5311212	Programa Oficial de Doctorado en Criminología y Delincuencia Juvenil	<input type="checkbox"/>
5311213	Programa Oficial de Doctorado en Investigación en Artes y Humanidades	<input type="checkbox"/>
5311215	Programa Oficial de Doctorado en Sistemas de Energía Eléctrica	<input type="checkbox"/>
5311217	Programa Oficial de Doctorado en Investigación en Psicología Aplicada	<input type="checkbox"/>
5311218	Programa Oficial de Doctorado en Desarrollo Rural	<input type="checkbox"/>
5311220	Programa Oficial de Doctorado en Patrimonio	<input type="checkbox"/>
5311221	Programa Oficial de Doctorado en Materiales y Energía	<input type="checkbox"/>
5311222	Programa Oficial de Doctorado en Psicología Aplicada	<input type="checkbox"/>
5311223	Programa Oficial de Doctorado en Competitividad Empresarial y Desarrollo Económico	<input type="checkbox"/>
5311224	Programa Oficial de Doctorado en Ocio y Desarrollo Humano	<input type="checkbox"/>
5311225	Programa Oficial de Doctorado en Psicología Experimental	<input type="checkbox"/>
5311226	Programa Oficial de Doctorado en Actualización en Atención Sociosanitaria	<input type="checkbox"/>
5311227	Programa Oficial de Doctorado en Anatomía, Biología Celular y Zoología	<input type="checkbox"/>
5311228	Programa Oficial de Doctorado en Biología Vegetal, Ecología y Ciencias de la Tierra	<input type="checkbox"/>
5311230	Programa Oficial de Doctorado en Bioquímica y Biología Molecular y Genética	<input type="checkbox"/>
5311234	Programa Oficial de Doctorado en Ciencias de la Información de la Comunicación	<input type="checkbox"/>
5311236	Programa Oficial de Doctorado en Derecho Público	<input type="checkbox"/>
5311237	Programa Oficial de Doctorado en Dirección de Empresas y Sociología	<input type="checkbox"/>
5311239	Programa Oficial de Doctorado en Economía Financiera y Contabilidad	<input type="checkbox"/>
5311240	Programa Oficial de Doctorado en Estudios Filológicos y Lingüísticos	<input type="checkbox"/>
5311244	Programa Oficial de Doctorado en Fisiología e Inmunología	<input type="checkbox"/>
5311245	Programa Oficial de Doctorado en Formación del Profesorado y Tecnologías de la Información y la Comunicación en Educación	<input type="checkbox"/>
5311246	Programa Oficial de Doctorado en Geografía y Ordenación del Territorio	<input type="checkbox"/>
5311248	Programa Oficial de Doctorado en Historia del Arte y Patrimonio Histórico - Artístico	<input type="checkbox"/>
5311250	Programa Oficial de Doctorado en Ingeniería Gráfica, Geomática y Proyectos	<input type="checkbox"/>
5311253	Programa Oficial de Doctorado en Lenguas Modernas y Literaturas Comparadas	<input type="checkbox"/>
5311255	Programa Oficial de Doctorado en Tecnologías Informáticas y Comunicaciones	<input type="checkbox"/>
5311258	Programa Oficial de Doctorado en Tecnología	<input type="checkbox"/>
5311260	Programa Oficial de Doctorado en Investigación Educativa para el Desarrollo del Currículo y de las Organizaciones Escolares	<input type="checkbox"/>
5311261	Programa Oficial de Doctorado en Derecho Penal y Política Criminal	<input type="checkbox"/>
5311263	Programa Oficial de Doctorado en Dirección de Empresas Turísticas	<input type="checkbox"/>
5311266	Programa Oficial de Doctorado en Geología y Gestión Ambiental de los Recursos Minerales	<input type="checkbox"/>
5311267	Programa Oficial de Doctorado en Literatura Europea y Enseñanza de Lenguas	<input type="checkbox"/>
5311272	Programa Oficial de Doctorado en Ciencias Médicas	<input type="checkbox"/>

5311274	Programa Oficial de Doctorado en Intervención y Mediación Familiar	<input type="checkbox"/>
5311277	Programa Oficial de Doctorado en Ingeniería en Electrónica	<input type="checkbox"/>
5311278	Programa Oficial de Doctorado en Crítica e Interpretación de Textos Hispanos	<input type="checkbox"/>
5311280	Programa Oficial de Doctorado en Historia, Cultura y Territorio	<input type="checkbox"/>
5311281	Programa Oficial de Doctorado en Perspectivas Lingüísticas y Literarias sobre el Texto	<input type="checkbox"/>
5311282	Programa Oficial de Doctorado en Biología de las Plantas	<input type="checkbox"/>
5311283	Programa Oficial de Doctorado en Economía, Organización y Gestión (Business Economics)	<input type="checkbox"/>
5311284	Programa Oficial de Doctorado en Tecnología Educativa: Aprendizaje Virtual y Gestión del Conocimiento	<input type="checkbox"/>
5311286	Programa Oficial de Doctorado en Educación Inclusiva	<input type="checkbox"/>
5311287	Programa Oficial de Doctorado en Ingeniería de Biosistemas	<input type="checkbox"/>
5311288	Programa Oficial de Doctorado en Medicina, Sanidad y Producción Animal y Ciencia de los Alimentos	<input type="checkbox"/>
5311291	Programa Oficial de Doctorado en Construcción Europea: Aspectos Jurídicos y Económicos	<input type="checkbox"/>
5311293	Programa Oficial de Doctorado en Ingeniería y Tecnologías de la Información	<input type="checkbox"/>
5311295	Programa Oficial de Doctorado en Educación, Sociedad y Calidad de Vida	<input type="checkbox"/>
5311296	Programa Oficial de Doctorado en Salud	<input type="checkbox"/>
5311298	Programa Oficial de Doctorado en Cooperación Internacional y Políticas de Desarrollo	<input type="checkbox"/>
5311299	Programa Oficial de Doctorado en Dirección Estratégica en Comunicación	<input type="checkbox"/>
5311300	Programa Oficial de Doctorado en Economía de la Salud, Gestión Sanitaria y Uso Racional del Medicamento	<input type="checkbox"/>
5311303	Programa Oficial de Doctorado en Recursos Hídricos y Medio Ambiente	<input type="checkbox"/>
5311304	Programa Oficial de Doctorado en Biodiversidad y Gestión Ambiental	<input type="checkbox"/>
5311306	Programa Oficial de Doctorado en Género e Igualdad	<input type="checkbox"/>
5311307	Programa Oficial de Doctorado en Investigación en Cuidados de Enfermería	<input type="checkbox"/>
5311308	Programa Oficial de Doctorado en Literatura	<input type="checkbox"/>
5311311	Programa Oficial de Doctorado en Historia y Análisis Crítico de la Arquitectura Española del Siglo XX	<input type="checkbox"/>
5311312	Programa Oficial de Doctorado en Recursos Biológicos y Biodiversidad	<input type="checkbox"/>
5311313	Programa Oficial de Doctorado en Física y Tecnología de los Láseres	<input type="checkbox"/>
5311314	Programa Oficial de Doctorado en Informática y Automática	<input type="checkbox"/>
5311315	Programa Oficial de Doctorado en Investigación y Desarrollo en Geotecnologías	<input type="checkbox"/>
5311317	Programa Oficial de Doctorado en Arqueología y Ciencias de la Antigüedad	<input type="checkbox"/>
5311320	Programa Oficial de Doctorado en Estudio y Edición de Textos Literarios Españoles y Latinoamericanos	<input type="checkbox"/>
5311321	Programa Oficial de Doctorado en Estudios sobre Historia del Arte y de la Música	<input type="checkbox"/>
5311322	Programa Oficial de Doctorado en Estudios sobre Juventud y Sociedad	<input type="checkbox"/>
5311326	Programa Oficial de Doctorado en Psicología Social Aplicada a los Contextos Organizacional y Político-Jurídico	<input type="checkbox"/>
5311327	Programa Oficial de Doctorado en Administraciones, Instituciones Públicas y Estudios Internacionales	<input type="checkbox"/>
5311328	Programa Oficial de Doctorado en Biodiversidad y Conservación del Medio Natural	<input type="checkbox"/>
5311330	Programa Oficial de Doctorado en Comunicación e Industrias Creativas	<input type="checkbox"/>

5311332	Programa Oficial de Doctorado en Desarrollo Económico e Innovación	<input type="checkbox"/>
5311333	Programa Oficial de Doctorado en Didáctica de las Ciencias Experimentales y de la Matemática	<input type="checkbox"/>
5311335	Programa Oficial de Doctorado en Diseño e Innovación en la Formación	<input type="checkbox"/>
5311338	Programa Oficial de Doctorado en Educación, Cultura de la Sustentabilidad y Desarrollo	<input type="checkbox"/>
5311339	Programa Oficial de Doctorado en Estudios Ingleses. Tendencias Actuales y Aplicaciones	<input type="checkbox"/>
5311340	Programa Oficial de Doctorado en Evaluación de Programas e Instituciones de Formación	<input type="checkbox"/>
5311341	Programa Oficial de Doctorado en Especialidades Médico-quirúrgicas	<input type="checkbox"/>
5311342	Programa Oficial de Doctorado en Filosofía. Cuestiones Actuales	<input type="checkbox"/>
5311344	Programa Oficial de Doctorado en Física Nuclear y de Partículas	<input type="checkbox"/>
5311345	Programa Oficial de Doctorado en Gestión Pública	<input type="checkbox"/>
5311346	Programa Oficial de Doctorado en Ingeniería Biotecnológica	<input type="checkbox"/>
5311347	Programa Oficial de Doctorado en Investigación Básica y Aplicada en Ciencias Veterinarias	<input type="checkbox"/>
5311348	Programa Oficial de Doctorado en Investigación en Medicina y Sanidad Veterinarias	<input type="checkbox"/>
5311349	Programa Oficial de Doctorado en Investigación y Desarrollo de Medicamentos	<input type="checkbox"/>
5311350	Programa Oficial de Doctorado en Literaturas Gallega y Lusófonas. Cultura e Identidad	<input type="checkbox"/>
5311352	Programa Oficial de Doctorado en Medicina Molecular	<input type="checkbox"/>
5311353	Programa Oficial de Doctorado en Psicología Clínica y Psicobiología	<input type="checkbox"/>
5311355	Programa Oficial de Doctorado en Análisis Económico Aplicado e Historia Económica	<input type="checkbox"/>
5311356	Programa Oficial de Doctorado en Educación Física y Deporte	<input type="checkbox"/>
5311357	Programa Oficial de Doctorado en El Periodismo en el Contexto de la Sociedad	<input type="checkbox"/>
5311358	Programa Oficial de Doctorado en Matemática Discreta	<input type="checkbox"/>
5311359	Programa Oficial de Doctorado en Metodología, Técnicas y Análisis de Desarrollo Regional	<input type="checkbox"/>
5311360	Programa Oficial de Doctorado en Patrimonio Artístico Andalúz y su Proyección Iberoamericana	<input type="checkbox"/>
5311363	Programa Oficial de Doctorado en Investigación Biomédica	<input type="checkbox"/>
5311364	Programa Oficial de Doctorado en Investigación en Ciencias de la Salud	<input type="checkbox"/>
5311365	Programa Oficial de Doctorado en Investigación en Didácticas Específicas y Contextos Educativos	<input type="checkbox"/>
5311366	Programa Oficial de Doctorado en Investigación en Educación Artística y Corporal en Contextos Educativos y Sociales	<input type="checkbox"/>
5311373	Programa Oficial de Doctorado en Química: Química de Síntesis, Métodos de Separación, Catálisis, Materiales Avanzados	<input type="checkbox"/>
5311374	Programa Oficial de Doctorado en Tecnología de la Información y las Telecomunicaciones	<input type="checkbox"/>
5311376	Programa Oficial de Doctorado en Tecnología Digitales y de la Información	<input type="checkbox"/>
5311377	Programa Oficial de Doctorado en Traducción, Lenguas y Literaturas	<input type="checkbox"/>
5311378	Programa Oficial de Doctorado en Ciencias del Clima: Meteorología, Oceanografía Física y Cambio Climático	<input type="checkbox"/>
5311382	Programa Oficial de Doctorado en Tecnología Medioambiental	<input type="checkbox"/>
5311387	Programa Oficial de Doctorado en Sociología de las Políticas Públicas y Sociales	<input type="checkbox"/>
5311389	Programa Oficial de Doctorado en Ingeniería de Sistemas e Informática	<input type="checkbox"/>
5311390	Programa Oficial de Doctorado en Adquisición de Lenguas en Contextos Multilingües	<input type="checkbox"/>
5311392	Programa Oficial de Doctorado en Ciencia, Tecnología y Observación Espacial	<input type="checkbox"/>

5311394	Programa Oficial de Doctorado en Dirección Empresarial desde la Innovación y la Internacionalización	<input type="checkbox"/>
5311395	Programa Oficial de Doctorado en Física y Tecnología de Materiales	<input type="checkbox"/>
5311396	Programa Oficial de Doctorado en Fotovoltaica y Microelectrónica	<input type="checkbox"/>
5311397	Programa Oficial de Doctorado en Ingeniería de Control, Automatización y Robótica	<input type="checkbox"/>
5311400	Programa Oficial de Doctorado en Integración de las Energías Renovables en el Sistema Eléctrico	<input type="checkbox"/>
5311401	Programa Oficial de Doctorado en Integración Política y Unión Económica en la Unión Europea	<input type="checkbox"/>
5311402	Programa Oficial de Doctorado en Láseres y Aplicaciones en Química	<input type="checkbox"/>
5311405	Programa Oficial de Doctorado en Literatura comparada y Estudios Literarios	<input type="checkbox"/>
5311406	Programa Oficial de Doctorado en Modelos y Áreas de Investigación en Ciencias Sociales	<input type="checkbox"/>
5311407	Programa Oficial de Doctorado en Nutrición y Salud	<input type="checkbox"/>
5311408	Programa Oficial de Doctorado en Medio Ambiente y Recursos Marinos	<input type="checkbox"/>
5311409	Programa Oficial de Doctorado en Sociología Jurídica	<input type="checkbox"/>
5311411	Programa Oficial de Doctorado en Ciencias Humanas, Sociales y Jurídicas	<input type="checkbox"/>
5311413	Programa Oficial de Doctorado en Cambio Global	<input type="checkbox"/>
5311415	Programa Oficial de Doctorado en Energías Renovables, Pilas de Combustible e Hidrógeno	<input type="checkbox"/>
5311416	Programa Oficial de Doctorado en Igualdad de Género en Ciencias Humanas, Sociales y Jurídicas	<input type="checkbox"/>
5311417	Programa Oficial de Doctorado en Cristalografía y Cristalización	<input type="checkbox"/>
5311418	Programa Oficial de Doctorado en Historia y Estudios Contemporáneos	<input type="checkbox"/>
5311420	Programa Oficial de Doctorado en Estudios e Investigación sobre las Mujeres, Feministas y de Género	<input type="checkbox"/>
5311421	Programa Oficial de Doctorado en Ética y Democracia	<input type="checkbox"/>
5311424	Programa Oficial de Doctorado en Matemática Computacional	<input type="checkbox"/>
5311426	Programa Oficial de Doctorado en Psicología del Trabajo, de las Organizaciones y en Recursos Humanos	<input type="checkbox"/>
5311427	Programa Oficial de Doctorado en Psicopatología, Salud y Neuropsicología	<input type="checkbox"/>
5311429	Programa Oficial de Doctorado en Gestión de Recursos Humanos, Trabajo y Organizaciones	<input type="checkbox"/>
5311431	Programa Oficial de Doctorado en Comunicación y Educación en Entornos Digitales	<input type="checkbox"/>
5311432	Programa Oficial de Doctorado en Física de Procesos Energéticos	<input type="checkbox"/>
5311433	Programa Oficial de Doctorado en Literatura y Teatros Españoles e Hispanoamericanos en el Contexto Europeo	<input type="checkbox"/>
5311436	Programa Oficial de Doctorado en Tecnologías de la Información y Comunicaciones	<input type="checkbox"/>
5311439	Programa Oficial de Doctorado en Ingeniería Sísmica y Dinámica Estructural	<input type="checkbox"/>
5311441	Programa Oficial de Doctorado en Sistemas de Ingeniería Civil	<input type="checkbox"/>
5311442	Programa Oficial de Doctorado en Lenguas y Tecnología	<input type="checkbox"/>
5311444	Programa Oficial de Doctorado en Ciencias Políticas y Sociales	<input type="checkbox"/>
5311445	Programa Oficial de Doctorado en Tecnologías de la Información, Comunicaciones y Matemática Computacional	<input type="checkbox"/>
5311453	Programa Oficial de Doctorado en Género y Salud	<input type="checkbox"/>
5311455	Programa Oficial de Doctorado en Modelización y Física de Sistemas Complejos	<input type="checkbox"/>

5311462	Programa Oficial de Doctorado en Medicina Molecular Aplicada. Daño Celular, Envejecimiento, Bioprotección y Oncogénesis	<input type="checkbox"/>
5311463	Programa Oficial de Doctorado en Estudios Tomísticos	<input type="checkbox"/>
5311465	Programa Oficial de Doctorado Sociedad de la Información y el Conocimiento	<input type="checkbox"/>
5311466	Programa Oficial de Doctorado en Ciencias de la Alimentación	<input type="checkbox"/>
5311468	Programa Oficial de Doctorado en Derecho Administrativo	<input type="checkbox"/>
5311469	Programa Oficial de Doctorado en Derechos Humanos, Democracia y Justicia Internacional	<input type="checkbox"/>
5311470	Programa Oficial de Doctorado en Derechos Humanos, Paz y Desarrollo Sostenible	<input type="checkbox"/>
5311471	Programa Oficial de Doctorado en Didácticas Específicas	<input type="checkbox"/>
5311472	Programa Oficial de Doctorado en Economía Social (Cooperativas y Entidades No Lucrativas)	<input type="checkbox"/>
5311474	Programa Oficial de Doctorado en Historia de la Ciencia y Comunicación Científica	<input type="checkbox"/>
5311479	Programa Oficial de Doctorado en Lenguas y Literaturas	<input type="checkbox"/>
5311485	Programa Oficial de Doctorado en Prehistoria y Arqueología del Mediterráneo	<input type="checkbox"/>
5311488	Programa Oficial de Doctorado en Bioquímica y Biomedicina	<input type="checkbox"/>
5311490	Programa Oficial de Doctorado en Género, Identidad y Ciudadanía	<input type="checkbox"/>
5311491	Programa Oficial de Doctorado en Actualización en Derecho del Comercio Transnacional	<input type="checkbox"/>
5311492	Programa Oficial de Doctorado en Formación del Profesorado: Práctica Educativa y Comunicación	<input type="checkbox"/>
5311493	Programa Oficial de Doctorado en Ingeniería de Control de Procesos	<input type="checkbox"/>
5311494	Programa Oficial de Doctorado en Métodos Matemáticos y Simulación Numérica en Ingeniería y Ciencias Aplicadas	<input type="checkbox"/>
5311495	Programa Oficial de Doctorado en Desarrollo, Aprendizaje y Educación	<input type="checkbox"/>
5311496	Programa Oficial de Doctorado en Movilidad Humana	<input type="checkbox"/>
5311498	Programa Oficial de Doctorado en Prehistoria, Arqueología y Patrimonio	<input type="checkbox"/>
5311499	Programa Oficial de Doctorado en Cuestiones Actuales del Derecho Español e Internacional	<input type="checkbox"/>
5311500	Programa Oficial de Doctorado en Nuevas Tendencias de la Empresa y del Turismo	<input type="checkbox"/>
5311501	Programa Oficial de Doctorado en Traducción y Comunicación Multicultural: Didáctica, Ciencia, Cultura, Sociedad	<input type="checkbox"/>
5311502	Programa Oficial de Doctorado en Gestión Integral del Agua	<input type="checkbox"/>
5311503	Programa Oficial de Doctorado en Ingeniería de los Materiales, Agua y Terreno	<input type="checkbox"/>
5311504	Programa Oficial de Doctorado en Tecnologías para la Salud y el Bienestar (Visión y Optometría)	<input type="checkbox"/>
5311506	Programa Oficial de Doctorado en Estudios sobre el Mundo Antiguo	<input type="checkbox"/>
5311507	Programa Oficial de Doctorado en Farmacología y Fisiología	<input type="checkbox"/>
5311508	Programa Oficial de Doctorado en Ciencias Sociales y de la Salud	<input type="checkbox"/>
5311512	Programa Oficial de Doctorado en Cuidados en Salud	<input type="checkbox"/>
5311514	Programa Oficial de Doctorado en Lengua Española y sus Literaturas	<input type="checkbox"/>
5311515	Programa Oficial de Doctorado en Medio Ambiente: Dimensiones Humanas y Socioeconómicas	<input type="checkbox"/>
5311516	Programa Oficial de Doctorado en Óptica, Optometría y Visión	<input type="checkbox"/>
5311517	Programa Oficial de Doctorado en Periodismo	<input type="checkbox"/>
5311518	Programa Oficial de Doctorado en Desarrollo Local y Economía Social	<input type="checkbox"/>
5311522	Programa Oficial de Doctorado en Artes y Humanidades	<input type="checkbox"/>

5311528	Programa Oficial de Doctorado en Redes de Telecomunicación para Países en Desarrollo	<input type="checkbox"/>
5311529	Programa Oficial de Doctorado en Fundamentos Clásicos de Derecho Patrimonial en Derecho Romano y Derecho Vigente	<input type="checkbox"/>
5311530	Programa Oficial de Doctorado en Enfermería	<input type="checkbox"/>
5311531	Programa Oficial de Doctorado en Biología de Sistemas	<input type="checkbox"/>
5311537	Programa Oficial de Doctorado en Filosofía y Estudios Humanísticos	<input type="checkbox"/>
5311539	Programa Oficial de Doctorado en Antropología de Orientación Pública	<input type="checkbox"/>
5311543	Programa Oficial de Doctorado en Pensamiento Español e Iberoamericano	<input type="checkbox"/>
5311545	Programa Oficial de Doctorado en Bellas Artes	<input type="checkbox"/>
5311546	Programa Oficial de Doctorado en Trabajo Social	<input type="checkbox"/>
5311548	Programa Oficial de Doctorado en Español e Inglés como Segundas Lenguas / Lenguas Extranjeras	<input type="checkbox"/>
5311549	Programa Oficial de Doctorado en Investigación en Estudios Lingüísticos (DIEL): Español, Inglés, Catalán y Francés	<input type="checkbox"/>
5311550	Programa Oficial de Doctorado en Léxico y Comunicación Lingüística	<input type="checkbox"/>
5311551	Programa Oficial de Doctorado en Agrobiotecnología	<input type="checkbox"/>
5311552	Programa Oficial de Doctorado en Comprensión del Texto y del Discurso: Procesos Cognitivos y Aplicaciones Instruccionales	<input type="checkbox"/>
5311553	Programa Oficial de Doctorado en Estadística Multivariante Aplicada	<input type="checkbox"/>
5311554	Programa Oficial de Doctorado en Europa, el Mundo Mediterráneo y su Difusión Atlántica: Métodos y Teorías para la Investigación Histórica	<input type="checkbox"/>
5311555	Programa Oficial de Doctorado en Historia de América Latina. Mundos Indígenas	<input type="checkbox"/>
5311556	Programa Oficial de Doctorado en Lenguas Modernas, Traducción y Español como Lengua Extranjera	<input type="checkbox"/>
5311558	Programa Oficial de Doctorado en Computación Avanzada para Ciencias e Ingenierías	<input type="checkbox"/>
5311559	Programa Oficial de Doctorado en Energía Solar Fotovoltaica	<input type="checkbox"/>
5311560	Programa Oficial de Doctorado en Ingeniería de Organización	<input type="checkbox"/>
5311561	Programa Oficial de Doctorado en Ingeniería de Sistemas y Servicios para la Sociedad de la Información	<input type="checkbox"/>
5311563	Programa Oficial de Doctorado en Ingeniería Sísmica: Dinámica de Suelos y Estructuras	<input type="checkbox"/>
5311564	Programa Oficial de Doctorado en Sistemas Electrónicos	<input type="checkbox"/>
5311565	Programa Oficial de Doctorado en Ciencias Sociales: Claves Metodológicas y Líneas de Aplicación	<input type="checkbox"/>
5311566	Programa Oficial de Doctorado en Filosofía: Humanismo y Trascendencia	<input type="checkbox"/>
5311567	Programa Oficial de Doctorado en Ingeniería Mecánica Aplicada y Computacional	<input type="checkbox"/>
5311568	Programa Oficial de Doctorado en Emprendedores	<input type="checkbox"/>
5311569	Programa Oficial de Doctorado en Visión Artificial	<input type="checkbox"/>
5311570	Programa Oficial de Doctorado en Recursos Marinos	<input type="checkbox"/>
5311571	Programa Oficial de Doctorado en El Veintisiete desde Hoy en la Literatura Española e Hispanoamericana (La Edad de Plata)	<input type="checkbox"/>
5311575	Programa Oficial de Doctorado en Ingeniería Marítima	<input type="checkbox"/>
5311576	Programa Oficial de Doctorado en Investigación Psicológica en Contextos Educativos	<input type="checkbox"/>
5311577	Programa Oficial de Doctorado en Planes y Proyectos. Del Territorio a la Ciudad	<input type="checkbox"/>
5311578	Programa Oficial de Doctorado en Química Ambiental y Fundamental	<input type="checkbox"/>

5311580	Programa Oficial de Doctorado en Comunicación, Educación y Sociedad	<input type="checkbox"/>
5311581	Programa Oficial de Doctorado en La Construcción de la España Contemporánea en el Contexto Europeo	<input type="checkbox"/>
5311584	Programa Oficial de Doctorado en Derecho Ambiental y de la Sostenibilidad	<input type="checkbox"/>
5311585	Programa Oficial de Doctorado en Estudios Literarios	<input type="checkbox"/>
5311586	Programa Oficial de Doctorado en Estudios Políticos y Constitucionales	<input type="checkbox"/>
5311587	Programa Oficial de Doctorado en Patrimonio Arqueológico e Histórico. De la Prehistoria a Nuestros Días	<input type="checkbox"/>
5311588	Programa Oficial de Doctorado en Análisis Funcional en Contextos Clínicos y de la Salud	<input type="checkbox"/>
5311589	Programa Oficial de Doctorado en Bioquímica, Biología Molecular, Biomedicina y Biotecnología (Biociencias Moleculares)	<input type="checkbox"/>
5311591	Programa Oficial de Doctorado en Estudios Franceses y Francófonos	<input type="checkbox"/>
5311592	Programa Oficial de Doctorado en Artes y Educación	<input type="checkbox"/>
5311594	Programa Oficial de Doctorado en Optometría	<input type="checkbox"/>
5311595	Programa Oficial de Doctorado en Actividad Física Terapéutica	<input type="checkbox"/>
5311596	Programa Oficial de Doctorado en Dirección y Gestión de Entidades Deportivas	<input type="checkbox"/>
5311597	Programa Oficial de Doctorado en Educación Física y Salud	<input type="checkbox"/>
5311598	Programa Oficial de Doctorado en Neuro-rehabilitación	<input type="checkbox"/>
5311599	Programa Oficial de Doctorado en Traumatología del Deporte	<input type="checkbox"/>
5311602	Programa Oficial de Doctorado en Ingeniería y Tecnologías	<input type="checkbox"/>
5311603	Programa Oficial de Doctorado en Lenguas y Cultura	<input type="checkbox"/>
5311604	Programa Oficial de Doctorado en Recursos Naturales y Gestión Sostenible	<input type="checkbox"/>
5311605	Programa Oficial de Doctorado en Medio Ambiente y Minería Sostenible	<input type="checkbox"/>
5311606	Programa Oficial de Doctorado en Didáctica de las Lenguas, las Literaturas y las Ciencias Sociales	<input type="checkbox"/>
5311607	Programa Oficial de Doctorado en Ingeniería Agronómica y Forestal	<input type="checkbox"/>
5311608	Programa Oficial de Doctorado en Las Actividades Físicas y Artísticas	<input type="checkbox"/>
5311609	Programa Oficial de Doctorado en Gestión, Tratamiento y Valorización de Residuos Orgánicos	<input type="checkbox"/>
5311610	Programa Oficial de Doctorado en Investigación Clínica	<input type="checkbox"/>
5311611	Programa Oficial de Doctorado en Investigación en Ciencias Clínico-Quirúrgicas	<input type="checkbox"/>
5311612	Programa Oficial de Doctorado en Marketing y Dirección Estratégica de Empresas	<input type="checkbox"/>
5311613	Programa Oficial de Doctorado en Nuevos Modelos Periodísticos	<input type="checkbox"/>
5311614	Programa Oficial de Doctorado en Tecnologías Industriales y de Telecomunicación	<input type="checkbox"/>
5311615	Programa Oficial de Doctorado en Antropología Social	<input type="checkbox"/>
5311618	Programa Oficial de Doctorado en Ciencias Forenses	<input type="checkbox"/>
5311620	Programa Oficial de Doctorado en Desarrollo y Cooperación Internacional	<input type="checkbox"/>
5311622	Programa Oficial de Doctorado en Gestión de Información	<input type="checkbox"/>
5311624	Programa Oficial de Doctorado en Historia Social Comparada	<input type="checkbox"/>
5311626	Programa Oficial de Doctorado en Investigación e Innovación en Educación Infantil y Educación Primaria	<input type="checkbox"/>
5311631	Programa Oficial de Doctorado en Tecnología, Administración y Gestión del Agua	<input type="checkbox"/>
5311632	Programa Oficial de Doctorado en Tendencias Actuales en Investigación en Lingüística Inglesa: Teórica y Aplicada	<input type="checkbox"/>

5311634	Programa Oficial de Doctorado en Traducción e Interpretación	<input type="checkbox"/>
5311635	Programa Oficial de Doctorado en Derecho de la Cultura	<input type="checkbox"/>
5311636	Programa Oficial de Doctorado en Ingeniería Avanzada de Fabricación	<input type="checkbox"/>
5311637	Programa Oficial de Doctorado en Ingeniería Eléctrica, Electrónica y Control Industrial	<input type="checkbox"/>
5311638	Programa Oficial de Doctorado en Tecnología de la Información y la Comunicación en la Enseñanza y el Tratamiento de Lenguas	<input type="checkbox"/>
5311639	Programa Oficial de Doctorado en Derechos Fundamentales y Poderes Públicos	<input type="checkbox"/>
5311640	Programa Oficial de Doctorado en Investigación y Creación en Arte	<input type="checkbox"/>
5311641	Programa Oficial de Doctorado en Neurociencia y Biología del Comportamiento	<input type="checkbox"/>
5311642	Programa Oficial de Doctorado en Dinámicas de Cambio en las Sociedades Modernas Avanzadas	<input type="checkbox"/>
5311643	Programa Oficial de Doctorado en Ingeniería de Materiales y Fabricación	<input type="checkbox"/>
5311644	Programa Oficial de Doctorado en Intervención Social y Estado de Bienestar	<input type="checkbox"/>
5311646	Programa Oficial de Doctorado en Tecnología y Calidad en las Industrias Agroalimentarias	<input type="checkbox"/>
5311647	Programa Oficial de Doctorado en Análisis, Teoría e Historia de la Arquitectura	<input type="checkbox"/>
5311648	Programa Oficial de Doctorado en Economía Agraria, Alimentaria y de los Recursos Naturales	<input type="checkbox"/>
5311650	Programa Oficial de Doctorado en Ingeniería de Producción	<input type="checkbox"/>
5311651	Programa Oficial de Doctorado en Software y Sistemas	<input type="checkbox"/>
5311652	Programa Oficial de Doctorado en Tecnología Agroambiental para una Agricultura Sostenible	<input type="checkbox"/>
5311653	Programa Oficial de Doctorado en Literatura Española e Hispanoamericana: Investigación Avanzada	<input type="checkbox"/>
5311654	Programa Oficial de Doctorado en Biología y Conservación de la Biodiversidad	<input type="checkbox"/>
5311655	Programa Oficial de Doctorado en Análisis de la Sociedad de la Información y Nuevas Formas de Comunicación	<input type="checkbox"/>
5311656	Programa Oficial de Doctorado en Estudios Europeos	<input type="checkbox"/>
5311657	Programa Oficial de Doctorado en Atención Socio-Sanitaria a la Dependencia	<input type="checkbox"/>
5311658	Programa Oficial de Doctorado en Estudios Hispánicos Avanzados	<input type="checkbox"/>
5311659	Programa Oficial de Doctorado en Lengua, Literatura y Cultura y las Aplicaciones al Contexto Valenciano	<input type="checkbox"/>
5311660	Programa Oficial de Doctorado en Ciencia y Tecnología de Coloides e Interfases	<input type="checkbox"/>
5311661	Programa Oficial de Doctorado en Condicionantes Genéticos, Nutricionales y Ambientales del Crecimiento y el Desarrollo	<input type="checkbox"/>
5311663	Programa Oficial de Doctorado en Agricultura Protegida	<input type="checkbox"/>
5311665	Programa Oficial de Doctorado en Ciencias Aplicadas y Medioambientales	<input type="checkbox"/>
5311666	Programa Oficial de Doctorado en Gestión Empresarial y Economía	<input type="checkbox"/>
5311670	Programa Oficial de Doctorado en Tecnología de Invernaderos e Ingeniería Industrial y Ambiental	<input type="checkbox"/>
5311671	Programa Oficial de Doctorado en Ciencias de la Comunicación	<input type="checkbox"/>
5311672	Programa Oficial de Doctorado en Biofísica	<input type="checkbox"/>
5311676	Programa Oficial de Doctorado en Energías y Combustibles para el Futuro	<input type="checkbox"/>
5311677	Programa Oficial de Doctorado en Estudios Árabes e Islámicos	<input type="checkbox"/>
5311678	Programa Oficial de Doctorado en Historia y Teoría del Arte	<input type="checkbox"/>
5311679	Programa Oficial de Doctorado en Ingeniería Informática y de Telecomunicación	<input type="checkbox"/>

5311681	Programa Oficial de Doctorado en Medicina Preventiva y Salud Pública	<input type="checkbox"/>
5311683	Programa Oficial de Doctorado en Filosofía Analítica	<input type="checkbox"/>
5311684	Programa Oficial de Doctorado en Filosofía Contemporánea y Estudios Clásicos	<input type="checkbox"/>
5311688	Programa Oficial de Doctorado en Arte	<input type="checkbox"/>
5311689	Programa Oficial de Doctorado en Biología Fundamental y de Sistemas	<input type="checkbox"/>
5311691	Programa Oficial de Doctorado en Ciencia y Tecnología de los Alimentos	<input type="checkbox"/>
5311694	Programa Oficial de Doctorado en Ciencias Económicas y Empresariales	<input type="checkbox"/>
5311695	Programa Oficial de Doctorado en Ciencias Jurídicas	<input type="checkbox"/>
5311698	Programa Oficial de Doctorado en Física y Ciencias del Espacio	<input type="checkbox"/>
5311700	Programa Oficial de Doctorado en Ingeniería Civil y Arquitectura	<input type="checkbox"/>
5311701	Programa Oficial de Doctorado en Lenguas, Textos y Contextos	<input type="checkbox"/>
5311703	Programa Oficial de Doctorado en Medicina Clínica y Salud Pública	<input type="checkbox"/>
5311704	Programa Oficial de Doctorado en Crítica e Interpretación de Textos Hispánicos	<input type="checkbox"/>
5311706	Programa Oficial de Doctorado en Tecnología Química	<input type="checkbox"/>
5311707	Programa Oficial de Doctorado en Tecnologías de la Información y la Comunicación	<input type="checkbox"/>
5311710	Programa Oficial de Doctorado en Filologías Modernas	<input type="checkbox"/>
5311713	Programa Oficial de Doctorado en Psicología y Educación Físico-Deportiva	<input type="checkbox"/>
5311715	Programa Oficial de Doctorado en Clínica Veterinaria e Investigación Terapéutica	<input type="checkbox"/>
5311716	Programa Oficial de Doctorado en Derecho y Ciencias Sociales	<input type="checkbox"/>
5311717	Programa Oficial de Doctorado en Desarrollos Sociales de la Cultura Artística	<input type="checkbox"/>
5311718	Programa Oficial de Doctorado en Didáctica y Organización Educativa	<input type="checkbox"/>
5311721	Programa Oficial de Doctorado en Ingeniería de Fabricación	<input type="checkbox"/>
5311722	Programa Oficial de Doctorado en Ingeniería del Software e Inteligencia Artificial	<input type="checkbox"/>
5311723	Programa Oficial de Doctorado en Investigación e Intervención Social y Comunitaria	<input type="checkbox"/>
5311724	Programa Oficial de Doctorado en Investigación en Actividad Física y Deporte	<input type="checkbox"/>
5311725	Programa Oficial de Doctorado en Investigación y Tratamientos Psicológicos y de la Salud	<input type="checkbox"/>
5311726	Programa Oficial de Doctorado en Nuevos Avances en Diagnóstico, Terapéutica e Investigación Biomédica (New Advancements in Diagnosis, Therapy and biomedical Research)	<input type="checkbox"/>
5311727	Programa Oficial de Doctorado en Química Avanzada. Preparación y Caracterización de Materiales	<input type="checkbox"/>
5311728	Programa Oficial de Doctorado en Sistemas de Información Audiovisual	<input type="checkbox"/>
5311730	Programa Oficial de Doctorado en Traducción, Traductología e Interpretación	<input type="checkbox"/>
5311731	Programa Oficial de Doctorado en Anatomía Aplicada a la Clínica	<input type="checkbox"/>
5311732	Programa Oficial de Doctorado en Ciencias Odontológicas y Estomatológicas	<input type="checkbox"/>
5311733	Programa Oficial de Doctorado en Ecopatología de la Fauna Silvestre y sus Implicaciones en Sanidad Animal y Salud Pública	<input type="checkbox"/>
5311734	Programa Oficial de Doctorado en Educación y Museos: Patrimonio, Identidad y Mediación Cultural	<input type="checkbox"/>
5311735	Programa Oficial de Doctorado en Envejecimiento	<input type="checkbox"/>
5311737	Programa Oficial de Doctorado en Gestión de la Calidad en los Servicios de Salud	<input type="checkbox"/>
5311738	Programa Oficial de Doctorado en Gestión de Recursos Vivos Acuáticos y Acuicultura	<input type="checkbox"/>
5311739	Programa Oficial de Doctorado en Hematología y Oncología Clínico-Experimental	<input type="checkbox"/>

5311741	Programa Oficial de Doctorado en Intervención Social y Mediación	<input type="checkbox"/>
5311742	Programa Oficial de Doctorado en Porcinocultura Profesional y Científica: Un Nuevo Orden Zootécnico	<input type="checkbox"/>
5311744	Programa Oficial de Doctorado en Tecnología de la Reproducción y Medicina Veterinarias	<input type="checkbox"/>
5311745	Programa Oficial de Doctorado en Tecnología de los Alimentos, Nutrición y Bromatología	<input type="checkbox"/>
5311747	Programa Oficial de Doctorado en Dirección de Proyectos - Euro MPM	<input type="checkbox"/>
5311748	Programa Oficial de Doctorado en Sociedad Democrática, Estado y Derecho	<input type="checkbox"/>
5311750	Programa Oficial de Doctorado en Biotecnología y Tecnología Química	<input type="checkbox"/>
5311751	Programa Oficial de Doctorado en Innovación Tecnológica en Edificación	<input type="checkbox"/>
5311755	Programa Oficial de Doctorado en Automática, Robótica y Telemática	<input type="checkbox"/>
5311757	Programa Oficial de Doctorado en Ciencia y Tecnología de Nuevos Materiales	<input type="checkbox"/>
5311758	Programa Oficial de Doctorado en Derecho Constitucional	<input type="checkbox"/>
5311759	Programa Oficial de Doctorado en Diseño Avanzado en Ingeniería Mecánica	<input type="checkbox"/>
5311762	Programa Oficial de Doctorado en Electrónica, Tratamiento de Señales y Comunicaciones	<input type="checkbox"/>
5311766	Programa Oficial de Doctorado en Gestión Estratégica y Negocios Internacionales	<input type="checkbox"/>
5311767	Programa Oficial de Doctorado en Historia, Literatura y Poder: Procesos Interétnicos y Culturales en América	<input type="checkbox"/>
5311768	Programa Oficial de Doctorado en Ingeniería y Tecnología del Software	<input type="checkbox"/>
5311770	Programa Oficial de Doctorado en Microelectrónica	<input type="checkbox"/>
5311771	Programa Oficial de Doctorado en Nuevas Tendencias Asistenciales y de Investigación en Ciencias de la Salud	<input type="checkbox"/>
5311772	Programa Oficial de Doctorado en Organización Industrial y Gestión de Empresas	<input type="checkbox"/>
5311773	Programa Oficial de Doctorado en Procesos de Desarrollo e Intervención Familiar	<input type="checkbox"/>
5311774	Programa Oficial de Doctorado en Psicología Experimental: Cerebro y Conducta	<input type="checkbox"/>
5311776	Programa Oficial de Doctorado en Recursos Humanos	<input type="checkbox"/>
5311778	Programa Oficial de Doctorado en Sistemas de Energía Térmica	<input type="checkbox"/>
5311779	Programa Oficial de Doctorado en Tecnología de la Construcción: Investigación, Desarrollo e Innovación	<input type="checkbox"/>
5311780	Programa Oficial de Doctorado en Tecnología Química y Ambiental	<input type="checkbox"/>
5311781	Programa Oficial de Doctorado en Optometría y Ciencias de la Visión	<input type="checkbox"/>
5311782	Programa Oficial de Doctorado en Salud, Bienestar y Calidad de Vida	<input type="checkbox"/>
5311783	Programa Oficial de Doctorado en Cirugía	<input type="checkbox"/>
5311784	Programa Oficial de Doctorado en Derecho Público Global	<input type="checkbox"/>
5311785	Programa Oficial de Doctorado en Egiptología	<input type="checkbox"/>
5311786	Programa Oficial de Doctorado en Medios, Comunicación y Cultura	<input type="checkbox"/>
5311788	Programa Oficial de Doctorado en Ciencia e Ingeniería de Materiales	<input type="checkbox"/>
5311790	Programa Oficial de Doctorado en Investigación en Medios de Comunicación	<input type="checkbox"/>
5311791	Programa Oficial de Doctorado en Ciencias de la Documentación	<input type="checkbox"/>
5311792	Programa Oficial de Doctorado en Clima, Energía y Riesgo Ambiental	<input type="checkbox"/>
5311794	Programa Oficial de Doctorado en Estudios Teatrales	<input type="checkbox"/>
5311795	Programa Oficial de Doctorado en Biotecnología y Bioprocesos Industriales Aplicados a la Agroalimentación, Medioambiente y Salud (ByBIAMAS)	<input type="checkbox"/>
5311796	Programa Oficial de Doctorado en Educación Físico-Deportiva	<input type="checkbox"/>

5311797	Programa Oficial de Doctorado en Educación: Primera Infancia, Menores y Familia.	<input type="checkbox"/>
5311798	Programa Oficial de Doctorado en Gestión Sostenible de Recursos Pesqueros	<input type="checkbox"/>
5311799	Programa Oficial de Doctorado en Gestión de Riesgos Laborales, Calidad y Medio Ambiente	<input type="checkbox"/>
5311800	Programa Oficial de Doctorado en Ciencias Clínicas en Medicina	<input type="checkbox"/>
5311801	Programa Oficial de Doctorado en Análisis y Diseño Avanzado de Estructuras	<input type="checkbox"/>
5311803	Programa Oficial de Doctorado en Antropología Aplicada: Salud y Desarrollo Comunitario	<input type="checkbox"/>
5311804	Programa Oficial de Doctorado en Historia Moderna, Contemporánea y de América	<input type="checkbox"/>
5311808	Programa Oficial de Doctorado en Fisioterapia	<input type="checkbox"/>
5311809	Programa Oficial de Doctorado en Actividad Física, Rendimiento Deportivo y Salud	<input type="checkbox"/>
5311810	Programa Oficial de Doctorado en Historia del Arte y Gestión Cultural en el Mundo Hispánico	<input type="checkbox"/>
5311811	Programa Oficial de Doctorado en Tecnologías Marítimas	<input type="checkbox"/>
5311814	Programa Oficial de Doctorado en Análisis de Problemas Sociales	<input type="checkbox"/>
5311816	Programa Oficial de Doctorado en Dinámica de Flujos Biogeoquímicos y sus Aplicaciones	<input type="checkbox"/>
5311818	Programa Oficial de Doctorado en Geografía y Desarrollo Territorial	<input type="checkbox"/>
5311819	Programa Oficial de Doctorado en Marketing y Consumo	<input type="checkbox"/>
5311820	Programa Oficial de Doctorado en Biomedicina Regenerativa	<input type="checkbox"/>
5311823	Programa Oficial de Doctorado en Didáctica de la Historia, la Geografía y las Ciencias Sociales	<input type="checkbox"/>
5311825	Programa Oficial de Doctorado en Morfología y Patología Estructural y Molecular	<input type="checkbox"/>
5311826	Programa Oficial de Doctorado en Psiquiatría	<input type="checkbox"/>
5311827	Programa Oficial de Doctorado en Negocios y Gestión de la Actividad Empresarial con Aplicación a PYMES, Emprendimiento y Empresa Familiar	<input type="checkbox"/>
5311829	Programa Oficial de Doctorado en Sanidad Animal y Seguridad Alimentaria	<input type="checkbox"/>
5311832	Programa Oficial de Doctorado en Ciencias Jurídicas y Políticas	<input type="checkbox"/>
5311833	Programa Oficial de Doctorado en Desarrollo y Ciudadanía: Derechos Humanos, Igualdad, Educación e Intervención Social	<input type="checkbox"/>
5311834	Programa Oficial de Doctorado en Estudios Medioambientales	<input type="checkbox"/>
5311836	Programa Oficial de Doctorado en Ciencias Humanas y Sociales	<input type="checkbox"/>
5311841	Programa Oficial de Doctorado en Investigación e Innovación en Educación	<input type="checkbox"/>
5311843	Programa Oficial de Doctorado en Literaturas Hispánicas y Teoría de la Literatura	<input type="checkbox"/>
5311844	Programa Oficial de Doctorado en Ciencia y Tecnología Agroalimentaria	<input type="checkbox"/>
5311845	Programa Oficial de Doctorado en Antropología Física	<input type="checkbox"/>
5311846	Programa Oficial de Doctorado en Ecología	<input type="checkbox"/>
5311847	Programa Oficial de Doctorado en Innovación en Ingeniería de Producto y Procesos Industriales	<input type="checkbox"/>
OTHERS	Otros	<input checked="" type="checkbox"/>

Utilización de Tabla Auxiliar en CV

Identificador	Nombre del Ítem Curricular
020.010.020.010	Programa de doctorado

CVN_TITLE_D

Valores para la Tabla Auxiliar

Id.	Delegado	Valor del campo	Vnc
10001	3003069	European Master in business administration - MBA por la Universidad de Deusto	<input type="checkbox"/>
10002	3001041	European Master in congress mangement/Máster europeo en organización de congresos, eventos y ferias por la Universidad de Deusto	<input type="checkbox"/>
10003	3001040	European Master in leisure management/Máster europeo en dirección de proyectos de ocio: cultura, turismo, deporte y recreación por la Universidad de Deusto	<input type="checkbox"/>
10004	3001042	European Master in lifelong learning: policy and management (Erasmus Mundus) por la Universidad de Deusto	<input type="checkbox"/>
10005	3001461	European Master in marine environment and resources por la Universidad del País Vasco/Euskal Herriko Unibertsitatea	<input type="checkbox"/>
10006	3000523	European Master in nuclear fusion science and engineering physics por la Universidad Complutense de Madrid	<input type="checkbox"/>
10007		European Master in nuclear fusion science and engineering physics por la Universidad Politécnica de Madrid	<input type="checkbox"/>
10008		European Master of inland water quality por la Universidad Autónoma de Madrid	<input type="checkbox"/>
10009		European Máster in progressive regional health systems por la Universidad de Deusto	<input type="checkbox"/>
10010	3001031	International Master in sociology of law	<input type="checkbox"/>
10011		MBA en dirección de empresas	<input type="checkbox"/>
10012		MBA en dirección de empresas energéticas	<input type="checkbox"/>
10013		MBA en dirección de empresas tecnológicas	<input type="checkbox"/>
10014		MBA en dirección de personas	<input type="checkbox"/>
10015		MBA en dirección financiera	<input type="checkbox"/>
10016	3002792	Master en theoretical chemistry and computacional modelling	<input type="checkbox"/>
10017	4310763	Master in economics: empirical applicattions and policies	<input type="checkbox"/>
10018	3002792	Master in theoretical chemistry and computational modelling	<input type="checkbox"/>
10019		Máster EITB-Deusto en comunicación audiovisual, empresarial e institucional	<input type="checkbox"/>
10020		Máster Erasmus Mundus en ingeniería mecánica (EMMME)	<input type="checkbox"/>
10021		Máster Europeo forestal	<input type="checkbox"/>
10022		Máster de atención farmacéutica en geriatría	<input type="checkbox"/>
10023		Máster de investigación en cuidados	<input type="checkbox"/>
10024	3001919	Máster de investigación en documentación	<input type="checkbox"/>
10025		Máster de investigación en inteligencia artificial	<input type="checkbox"/>
10026		Máster de investigación en medicina y ciencias afines	<input type="checkbox"/>
10027		Máster de investigación en tecnologías para el desarrollo de sistemas software	<input type="checkbox"/>
10028		Máster de investigación en tecnologías software para computación avanzada	<input type="checkbox"/>
10029	4310011	Máster en América Latina contemporánea y sus relaciones con la UE: una cooperación	<input type="checkbox"/>
10030		Máster en Europa, el mundo mediterráneo y su difusión atlántica. Métodos y teorías	<input type="checkbox"/>
10031	3002894	Máster en Intervención psicosocial	<input type="checkbox"/>
10032	3002897	Máster en Psicología de la educación-MIPE	<input type="checkbox"/>
10033		Máster en TIC's en educación: análisis y diseño de procesos, recursos y prácticas	<input type="checkbox"/>
10034		Máster en abogacía	<input type="checkbox"/>
10035		Máster en actividad física y salud	<input type="checkbox"/>
10036		Máster en acuicultura	<input type="checkbox"/>

10037	3001195	Máster en acuicultura, aspectos básicos y aplicados	<input type="checkbox"/>
10038	4310688	Máster en acústica arquitectónica y medioambiental	<input type="checkbox"/>
10039		Máster en acústica y vibraciones	<input type="checkbox"/>
10040	4310658	Máster en administración de empresas	<input type="checkbox"/>
10041		Máster en administración y dirección de empresas	<input type="checkbox"/>
10042	4310667	Máster en administración, dirección y organización de empresas	<input type="checkbox"/>
10043		Máster en adquisición del inglés y comunicación intercultural	<input type="checkbox"/>
10044		Máster en agroalimentación	<input type="checkbox"/>
10045		Máster en agrobiología ambiental	<input type="checkbox"/>
10046		Máster en agroecología: un enfoque sustentable de la agricultura ecológica	<input type="checkbox"/>
10047	4311502	Máster en agua: análisis interdisciplinario y gestión sostenible	<input type="checkbox"/>
10048		Máster en alimentación y salud	<input type="checkbox"/>
10049		Máster en alta dirección de empresas	<input type="checkbox"/>
10050		Máster en antropología médica y salud internacional	<input type="checkbox"/>
10051		Máster en antropología urbana	<input type="checkbox"/>
10052	4312251	Máster en antropología física y forense	<input type="checkbox"/>
10053	3002971	Máster en análisis económico	<input type="checkbox"/>
10054		Máster en análisis económico aplicado	<input type="checkbox"/>
10055		Máster en análisis económico internacional	<input type="checkbox"/>
10056		Máster en análisis político y políticas públicas	<input type="checkbox"/>
10057	3000924	Máster en análisis y gestión de los ecosistemas mediterráneos	<input type="checkbox"/>
10058		Máster en análisis y prevención del terrorismo	<input type="checkbox"/>
10059		Máster en archivos, bibliotecas y servicios de información digital	<input type="checkbox"/>
10060	3002981	Máster en arqueología	<input type="checkbox"/>
10061	3002859	Máster en arqueología clásica	<input type="checkbox"/>
10062		Máster en arqueología del cuaternario y evolución humana	<input type="checkbox"/>
10063	4312035	Máster en arqueología profesional: herramientas para la gestión integral del patrimonio	<input type="checkbox"/>
10064		Máster en arqueología y patrimonio	<input type="checkbox"/>
10065		Máster en arqueología y territorio	<input type="checkbox"/>
10066		Máster en arqueometría	<input type="checkbox"/>
10067	4310261	Máster en arquitectura de computadores, redes y sistemas	<input type="checkbox"/>
10068		Máster en arquitectura y patrimonio histórico	<input type="checkbox"/>
10069		Máster en arte contemporáneo	<input type="checkbox"/>
10070		Máster en arte y nuevas tecnologías	<input type="checkbox"/>
10071		Máster en artes escénicas	<input type="checkbox"/>
10072	3002113	Máster en asesoría financiera y fiscal en el marco de las NIFF	<input type="checkbox"/>
10073		Máster en asesoría fiscal	<input type="checkbox"/>
10074	3001108	Máster en assessorament lingüístic i cultura literaria: aplicacions al context valencià	<input type="checkbox"/>
10075	3001108	Máster en assessorament lingüístic i cultura literària: aplicacions al context valencià	<input type="checkbox"/>
10076	3000488	Máster en astrofísica	<input type="checkbox"/>
10077	4310640	Máster en astrofísica, física de partículas y cosmología	<input type="checkbox"/>

10079		Máster en atención a pacientes con dependencias	<input type="checkbox"/>
10080		Máster en atención farmacéutica integral	<input type="checkbox"/>
10081		Máster en atención farmacéutica	<input type="checkbox"/>
10082	4311505	Máster en atención integral al enfermo crítico y emergencias	<input type="checkbox"/>
10083		Máster en auditoría de cuentas	<input type="checkbox"/>
10084	3002112	Máster en auditoría y contabilidad superior	<input type="checkbox"/>
10085		Máster en autodeterminación e integración socio-laboral de las personas con	<input type="checkbox"/>
10086		Máster en automoción	<input type="checkbox"/>
10087	3000343	Máster en automática e informática industrial	<input type="checkbox"/>
10088	3002997	Máster en automática y robótica	<input type="checkbox"/>
10089		Máster en automática, robótica y telemática	<input type="checkbox"/>
10090		Máster en avances en radiología y medicina física	<input type="checkbox"/>
10091	4312454	Máster en banca y finanzas	<input type="checkbox"/>
10092	3000192	Máster en banca y finanzas cuantitativas	<input type="checkbox"/>
10093		Máster en bibliotecas	<input type="checkbox"/>
10094	4312198	Máster en bienestar social: intervención individual, familiar y grupal	<input type="checkbox"/>
10095		Máster en biodiversidad animal	<input type="checkbox"/>
10096		Máster en biodiversidad: conservación y evolución	<input type="checkbox"/>
10097		Máster en biodiversidad: conservación y gestión de las especies y sus habitat	<input type="checkbox"/>
10098		Máster en biodiversidad: conservación y gestión de las especies y sus hábitats	<input type="checkbox"/>
10099		Máster en biodiversidad: evolución y conservación	<input type="checkbox"/>
10100		Máster en biofarmacología (BIOFARMA)	<input type="checkbox"/>
10101		Máster en biofísica	<input type="checkbox"/>
10102	3002612	Máster en bioinformática (BIOINFO)	<input type="checkbox"/>
10103		Máster en bioingeniería	<input type="checkbox"/>
10104		Máster en biología agraria y acuicultura	<input type="checkbox"/>
10105		Máster en biología celular y molecular	<input type="checkbox"/>
10106		Máster en biología de las plantas en condiciones mediterráneas	<input type="checkbox"/>
10107		Máster en biología experimental y molecular	<input type="checkbox"/>
10108		Máster en biología humana	<input type="checkbox"/>
10109		Máster en biología molecular y biomedicina	<input type="checkbox"/>
10110		Máster en biología molecular y biotecnología vegetal	<input type="checkbox"/>
10111		Máster en biología molecular y celular	<input type="checkbox"/>
10112	3001159	Máster en biología molecular, celular y genética	<input type="checkbox"/>
10113		Máster en biología y tecnología de la reproducción en mamíferos	<input type="checkbox"/>
10114		Máster en biomedicina	<input type="checkbox"/>
10115	3001528	Máster en biomedicina regenerativa	<input type="checkbox"/>
10116	4310910	Máster en bioquímica, biología molecular y biomedicina	<input type="checkbox"/>
10117	3001342	Máster en biotecnología	<input type="checkbox"/>

10120		Máster en biotecnología de la reproducción humana asistida	<input type="checkbox"/>
10121		Máster en biotecnología de la reproducción porcina	<input type="checkbox"/>
10122		Máster en biotecnología de proteínas	<input type="checkbox"/>
10123		Máster en biotecnología molecular	<input type="checkbox"/>
10124	3001311	Máster en biotecnología molecular y celular de plantas	<input type="checkbox"/>
10125	4310098	Máster en biotecnología molecular, celular y genética	<input type="checkbox"/>
10126		Máster en biotecnología médica (BIOTEC)	<input type="checkbox"/>
10127		Máster en biotecnología y biomedicina	<input type="checkbox"/>
10128		Máster en bioética	<input type="checkbox"/>
10129		Máster en business administration (MBA)	<input type="checkbox"/>
10130		Máster en business communication	<input type="checkbox"/>
10131		Máster en catálisis	<input type="checkbox"/>
10132		Máster en ciencia cognitiva y lenguaje	<input type="checkbox"/>
10133		Máster en ciencia de ingeniería de telecomunicaciones & gestión (MASTEAM)	<input type="checkbox"/>
10134		Máster en ciencia e ingeniería de los alimentos	<input type="checkbox"/>
10135	4310446	Máster en ciencia e ingeniería de materiales	<input type="checkbox"/>
10136		Máster en ciencia e ingeniería de materiales & European Master in advanced materials	<input type="checkbox"/>
10137		Máster en ciencia política	<input type="checkbox"/>
10138		Máster en ciencia y tecnología agroalimentaria	<input type="checkbox"/>
10139		Máster en ciencia y tecnología ambiental	<input type="checkbox"/>
10140		Máster en ciencia y tecnología de la carne	<input type="checkbox"/>
10141		Máster en ciencia y tecnología de nuevos materiales	<input type="checkbox"/>
10142		Máster en ciencia y tecnología del agua	<input type="checkbox"/>
10143	4310630	Máster en ciencia y tecnología desde el espacio	<input type="checkbox"/>
10144		Máster en ciencia y tecnología informática	<input type="checkbox"/>
10145		Máster en ciencia y tecnología nuclear	<input type="checkbox"/>
10146	4310195	Máster en ciencia y tecnología química	<input type="checkbox"/>
10147	4310195	Máster en ciencia y tecnología químicas	<input type="checkbox"/>
10148		Máster en ciencia, tecnología e infraestructuras aeroespaciales	
10149	3001969	Máster en ciencia, tecnología y aplicaciones de los materiales cerámicos	
10150	4310065	Máster en ciencias actuariales y financieras	
10151		Máster en ciencias de la dirección	
10152		Máster en ciencias de la enfermería	
10153	3003032	Máster en ciencias de la información y tecnologías de la comunicación (MINT)	
10154		Máster en ciencias de la salud: especialidad en gestión de cuidados de enfermería.	
10155		Máster en ciencias de la salud: especialidad en salud pública	
10156		Máster en ciencias de la salud: especialidad iniciación a la investigación en ciencias de la salud	
10157	4311091	Máster en ciencias de materiales	
10158		Máster en ciencias del mar	

10161		Máster en ciencias históricas: investigación, documentación y nuevas tecnologías	<input type="checkbox"/>
10162	4310588	Máster en ciencias odontológicas	<input type="checkbox"/>
10163		Máster en ciencias políticas y sociales	<input type="checkbox"/>
10164		Máster en ciencias religiosas	<input type="checkbox"/>
10165		Máster en ciencias y tecnologías químicas	<input type="checkbox"/>
10166		Máster en ciencias y técnicas estadísticas	<input type="checkbox"/>
10167		Máster en citricultura	<input type="checkbox"/>
10168		Máster en ciudad y arquitectura sostenibles	<input type="checkbox"/>
10169		Máster en climatización	<input type="checkbox"/>
10170		Máster en cognición y evolución humana	<input type="checkbox"/>
10171	4311496	Máster en comercialización e internacionalización de productos y servicios	<input type="checkbox"/>
10172		Máster en comercio y relaciones económicas internacionales	<input type="checkbox"/>
10173		Máster en componentes en automoción	<input type="checkbox"/>
10174		Máster en comportamiento mecánico y materiales	<input type="checkbox"/>
10175		Máster en computación	<input type="checkbox"/>
10176		Máster en computación centrada en el negocio electrónico y en la red	<input type="checkbox"/>
10177		Máster en computación paralela y distribuida	<input type="checkbox"/>
10178		Máster en comunicaciones	<input type="checkbox"/>
10179		Máster en comunicación audiovisual	<input type="checkbox"/>
10180		Máster en comunicación intercultural, interpretación y traducción en los servicios	<input type="checkbox"/>
10181		Máster en comunicación política y corporativa	<input type="checkbox"/>
10182		Máster en comunicación y gastronomía	<input type="checkbox"/>
10183		Máster en comunicación y habilidades directivas	<input type="checkbox"/>
10184		Máster en comunicación y periodismo	<input type="checkbox"/>
10185		Máster en comunicación y problemas socioculturales	<input type="checkbox"/>
10186		Máster en comunidad sorda, educación y lengua de signos	<input type="checkbox"/>
10187	3001863	Máster en conservación del patrimonio arquitectónico	<input type="checkbox"/>
10188	3001865	Máster en conservación y restauración de bienes culturales	<input type="checkbox"/>
10189	3002558	Máster en contabilidad y auditoría	
10190		Máster en contabilidad y finanzas	
10191		Máster en contabilidad y fiscalidad	
10192	4310241	Máster en contaminación y toxicología ambientales	
10193		Máster en contenidos y aspectos legales en la sociedad de la información	
10194	3002810	Máster en contenidos y formatos audiovisuales en la era digital	
10195		Máster en corrupción y estado de derecho	
10196		Máster en cosmología y física de partículas	
10197		Máster en creación e innovación cinematográficas	
10198		Máster en creación y dirección de empresas	
10199		Máster en cuidados sociosanitarios y paliativos	

10202		Máster en democracia y buen gobierno	<input type="checkbox"/>
10203	3001797	Máster en democracia y gobierno	<input type="checkbox"/>
10204		Máster en derecho	<input type="checkbox"/>
10205		Máster en derecho ambiental	<input type="checkbox"/>
10206	3001104	Máster en derecho ambiental y de la sostenibilidad	<input type="checkbox"/>
10207		Máster en derecho autonómico y local	<input type="checkbox"/>
10208		Máster en derecho civil foral y autonómico del País Vasco	<input type="checkbox"/>
10209		Máster en derecho constitucional	<input type="checkbox"/>
10210		Máster en derecho constitucional europeo	<input type="checkbox"/>
10211	4310199	Máster en derecho de contratos	<input type="checkbox"/>
10212		Máster en derecho de empresa	<input type="checkbox"/>
10213		Máster en derecho de la empresa	<input type="checkbox"/>
10214	4311412	Máster en derecho de la empresa y la contratación	<input type="checkbox"/>
10215	3002945	Máster en derecho de la empresa: asesoría y gestión tributaria y derecho de los negocios	<input type="checkbox"/>
10216		Máster en derecho de los negocios y litigación internacional	<input type="checkbox"/>
10217		Máster en derecho empresarial	<input type="checkbox"/>
10218		Máster en derecho europeo	<input type="checkbox"/>
10219		Máster en derecho privado	<input type="checkbox"/>
10220		Máster en derecho público	<input type="checkbox"/>
10221		Máster en derecho sanitario	<input type="checkbox"/>
10222		Máster en derecho: especialidad en estudios de la Unión Europea	<input type="checkbox"/>
10223		Máster en desarrollo agroforestal	<input type="checkbox"/>
10224	3001539	Máster en desarrollo de software	<input type="checkbox"/>
10225		Máster en desarrollo directivo y liderazgo organizacional	<input type="checkbox"/>
10226	3001892	Máster en desarrollo e integración de soluciones software	<input type="checkbox"/>
10227	3001465	Máster en desarrollo local e innovación territorial	<input type="checkbox"/>
10228	3002809	Máster en desarrollo rural	<input type="checkbox"/>
10229		Máster en desarrollo social	<input type="checkbox"/>
10230		Máster en desarrollo socio-cooperativo	
10231		Máster en desarrollo, instituciones e integración económica	
10232		Máster en dianas terapéuticas de señalización celular: investigación y desarrollo.	
10233		Máster en dirección comercial	
10234		Máster en dirección corporativa y desarrollo directivo	
10235		Máster en dirección de comunicación	
10236		Máster en dirección de empresas	
10237	4310946	Máster en dirección de empresas - MBA	
10238		Máster en dirección de empresas de comunicación y grupos multimedia	
10239		Máster en dirección de empresas de turismo	
10240		Máster en dirección de empresas hoteleras y de restauración	

10243	3001365	Máster en dirección de marketing	<input type="checkbox"/>
10244	4312615	Máster en dirección de proyectos euro MPM	<input type="checkbox"/>
10245		Máster en dirección e investigación comercial	<input type="checkbox"/>
10246		Máster en dirección estratégica	<input type="checkbox"/>
10247		Máster en dirección financiera	<input type="checkbox"/>
10248		Máster en dirección general	<input type="checkbox"/>
10249	3002111	Máster en dirección internacional contable y financiera	<input type="checkbox"/>
10250	4312610	Máster en dirección y gestión de centros educativos	<input type="checkbox"/>
10251	4310662	Máster en dirección y gestión de centros y proyectos sociosanitarios	<input type="checkbox"/>
10252	3001868	Máster en dirección y gestión de proyectos	<input type="checkbox"/>
10253	4311365	Máster en dirección y planificación del turismo	<input type="checkbox"/>
10254		Máster en diseño avanzado en ingeniería mecánica	<input type="checkbox"/>
10255		Máster en diseño galénico y biofarmacia	<input type="checkbox"/>
10256		Máster en diseño gráfico	<input type="checkbox"/>
10257	3002088	Máster en diseño industrial	<input type="checkbox"/>
10258		Máster en diseño y automoción	<input type="checkbox"/>
10259	3001866	Máster en diseño y fabricación integrada asistidos por computador	<input type="checkbox"/>
10260		Máster en diseño, producción y explotación de vehículos industriales	<input type="checkbox"/>
10261	3001535	Máster en diseños y aplicaciones en psicología y salud	<input type="checkbox"/>
10262	4311223	Máster en documentación	<input type="checkbox"/>
10263	4312490	Máster en economía	<input type="checkbox"/>
10264		Máster en economía cuantitativa	<input type="checkbox"/>
10265		Máster en economía de la empresa y métodos cuantitativos	<input type="checkbox"/>
10266		Máster en economía de la integración europea	<input type="checkbox"/>
10267		Máster en economía del turismo y del medio ambiente	<input type="checkbox"/>
10268		Máster en economía empírica	<input type="checkbox"/>
10269		Máster en economía financiera	<input type="checkbox"/>
10270		Máster en economía industrial	<input type="checkbox"/>
10271		Máster en economía internacional y desarrollo	
10272		Máster en economía para licenciados en ciencias sociales	
10273		Máster en economía pública	
10274		Máster en economía y finanzas	
10275		Máster en economía y gestión de la innovación	
10276	3001531	Máster en economía y organización de empresas	
10277		Máster en educación física y salud	
10278		Máster en educación físico-deportiva	
10279	3000379	Máster en educación y TIC (e-learning)	
10280		Máster en educación y gestión de enfermería	
10281		Máster en educación y rehabilitación de conductas adictivas	

10284		Máster en empresas y mercados turísticos	<input type="checkbox"/>
10285		Máster en endodoncia avanzada	<input type="checkbox"/>
10286	3001307	Máster en energía solar fotovoltaica	<input type="checkbox"/>
10287		Máster en energías renovables	<input type="checkbox"/>
10288		Máster en energías renovables, pilas de combustible e hidrógeno	<input type="checkbox"/>
10289	4311914	Máster en energías renovables: generación eléctrica	<input type="checkbox"/>
10290		Máster en enfermedades parasitarias tropicales	<input type="checkbox"/>
10291		Máster en enfermería oncológica	<input type="checkbox"/>
10292		Máster en enología	<input type="checkbox"/>
10293	3003047	Máster en enseñanza de español e inglés como segunda lengua	<input type="checkbox"/>
10294		Máster en enseñanza del español como lengua extranjera	<input type="checkbox"/>
10295		Máster en enseñanza del inglés como lengua extranjera	<input type="checkbox"/>
10296	3002114	Máster en entidades sin ánimo de lucro	<input type="checkbox"/>
10297		Máster en epidemiología y salud pública	<input type="checkbox"/>
10298		Máster en español como segunda lengua	<input type="checkbox"/>
10299	4310264	Máster en estadística e investigación operativa	<input type="checkbox"/>
10300		Máster en estrategias de intervención para la atención a la diversidad	<input type="checkbox"/>
10301		Máster en estudio del dolor	<input type="checkbox"/>
10302		Máster en estudio y tratamiento del dolor	<input type="checkbox"/>
10303		Máster en estudios actuariales y financieros	<input type="checkbox"/>
10304	4311350	Máster en estudios ambientales	<input type="checkbox"/>
10305	3001917	Máster en estudios avanzados en derechos humanos	<input type="checkbox"/>
10306		Máster en estudios avanzados en matemáticas	<input type="checkbox"/>
10307		Máster en estudios avanzados en química	<input type="checkbox"/>
10308		Máster en estudios catalanes: lengua y literatura y sus aplicaciones	<input type="checkbox"/>
10309		Máster en estudios contemporáneos de América Latina	<input type="checkbox"/>
10310		Máster en estudios culturales mediterráneos	<input type="checkbox"/>
10311		Máster en estudios de cultura y sociología inglesas	<input type="checkbox"/>
10312		Máster en estudios de género	<input type="checkbox"/>
10313		Máster en estudios de género: mujeres, desarrollo y culturas	<input type="checkbox"/>
10314		Máster en estudios de la Unión Europea	<input type="checkbox"/>
10315		Máster en estudios de traducción: estrategias y procedimientos	<input type="checkbox"/>
10316		Máster en estudios hispánicos	<input type="checkbox"/>
10317		Máster en estudios hispánicos: aplicaciones e investigación	<input type="checkbox"/>
10318		Máster en estudios internacionales y de la Unión Europea	<input type="checkbox"/>
10319		Máster en estudios internacionales y europeos	<input type="checkbox"/>
10320	3002983	Máster en estudios latinoamericanos	<input type="checkbox"/>
10321		Máster en estudios literarios	<input type="checkbox"/>
10322		Máster en estudios migratorios. Desarrollo e intervención social	<input type="checkbox"/>

10325	4310319	Máster en estudios textuales y culturales en lengua inglesa	<input type="checkbox"/>
10326	3001445	Máster en experimentación en biotecnología	<input type="checkbox"/>
10327		Máster en experto en español como lengua extranjera en ámbitos profesionales	<input type="checkbox"/>
10328		Máster en farmacia y tecnología farmacéutica	<input type="checkbox"/>
10329		Máster en farmacia y tecnología farmacéutica	<input type="checkbox"/>
10330		Máster en ficción en cine y televisión. Producción y realización	<input type="checkbox"/>
10331	4311530	Máster en filosofía y estudios clásicos	<input type="checkbox"/>
10332	4310303	Máster en finanzas	<input type="checkbox"/>
10333		Máster en finanzas de empresas	<input type="checkbox"/>
10334		Máster en finanzas y control de gestión	<input type="checkbox"/>
10335		Máster en finanzas, mercados y banca	<input type="checkbox"/>
10336		Máster en fisiología y neurociencia	<input type="checkbox"/>
10337		Máster en fisioterapia manual del aparato locomotor	<input type="checkbox"/>
10338	4310014	Máster en formación de profesores de español	<input type="checkbox"/>
10339	4311401	Máster en formación de profesores de español como lengua extranjera	<input type="checkbox"/>
10340		Máster en formulación y tecnología del producto. Aplicaciones en la industria química,	<input type="checkbox"/>
10341		Máster en física	<input type="checkbox"/>
10342		Máster en física aplicada	<input type="checkbox"/>
10343		Máster en física avanzada	<input type="checkbox"/>
10344		Máster en física biomédica	<input type="checkbox"/>
10345	3003011	Máster en física computacional y aplicada	<input type="checkbox"/>
10346	4311477	Máster en física de los sistemas de diagnóstico, tratamiento y protección en ciencias de la salud	<input type="checkbox"/>
10347		Máster en física fundamental	<input type="checkbox"/>
10348	4310859	Máster en física médica	<input type="checkbox"/>
10349		Máster en física teórica	<input type="checkbox"/>
10350		Máster en física y matemáticas	<input type="checkbox"/>
10351		Máster en física y matemáticas (FISYMAT)	<input type="checkbox"/>
10352		Máster en física y tecnología de los láseres	<input type="checkbox"/>
10353	3001240	Máster en física y tecnologías físicas	
10354		Máster en genética	
10355	3002674	Máster en genética molecular y biotecnología microbiana	
10356		Máster en geodesia y cartografía	
10357		Máster en geofísica y meteorología	
10358		Máster en gerencia de sistemas informáticos	
10359	3000400	Máster en gerontología	
10360		Máster en gerontología social	
10361		Máster en gerontología: evaluación, fragilidad y dependencia	
10362		Máster en gestión ambiental de sistemas hídricos	
10363		Máster en gestión cultural	

10366		Máster en gestión de contenidos digitales	<input type="checkbox"/>
10367		Máster en gestión de empresas cooperativas	<input type="checkbox"/>
10368		Máster en gestión de empresas cooperativas, sociales y solidarias	<input type="checkbox"/>
10369		Máster en gestión de empresas de comunicación	<input type="checkbox"/>
10370		Máster en gestión de empresas marítimo portuarias y derecho marítimo	<input type="checkbox"/>
10371		Máster en gestión de la calidad y del medio ambiente en la empresa agraria y	<input type="checkbox"/>
10372		Máster en gestión de la comunicación en instituciones públicas y estudios de opinión	<input type="checkbox"/>
10373	3001466	Máster en gestión de la edificación	<input type="checkbox"/>
10374		Máster en gestión de la innovación y la tecnología	<input type="checkbox"/>
10375		Máster en gestión de la prevención de riesgos laborales, calidad y medio ambiente	<input type="checkbox"/>
10376		Máster en gestión de programas sociales y de la salud	<input type="checkbox"/>
10377		Máster en gestión de proyectos, calidad y logística	<input type="checkbox"/>
10378	3002854	Máster en gestión de recursos humanos en las organizaciones	<input type="checkbox"/>
10379		Máster en gestión de riesgos laborales	<input type="checkbox"/>
10380	3001893	Máster en gestión de sistema y redes	<input type="checkbox"/>
10381		Máster en gestión de turismo internacional	<input type="checkbox"/>
10382	4310701	Máster en gestión del conocimiento biomédico	<input type="checkbox"/>
10383		Máster en gestión del patrimonio cultural	<input type="checkbox"/>
10384	4311371	Máster en gestión del patrimonio cultural en el ámbito local	<input type="checkbox"/>
10385		Máster en gestión del sector público	<input type="checkbox"/>
10386		Máster en gestión e investigación de la comunicación empresarial	<input type="checkbox"/>
10387	3001945	Máster en gestión e investigación de la discapacidad y la dependencia	<input type="checkbox"/>
10388		Máster en gestión integrada de zonas costeras	<input type="checkbox"/>
10389		Máster en gestión integral del agua	<input type="checkbox"/>
10390		Máster en gestión intercultural empresarial	<input type="checkbox"/>
10391		Máster en gestión internacional	<input type="checkbox"/>
10392	3001683	Máster en gestión internacional de negocios	<input type="checkbox"/>
10393		Máster en gestión sostenible y tecnologías del agua	<input type="checkbox"/>
10394		Máster en gestión y coordinación de seguridad en obras de construcción	<input type="checkbox"/>
10395		Máster en gestión y desarrollo de recursos humanos	<input type="checkbox"/>
10396		Máster en gestión y planificación de servicios sanitarios	<input type="checkbox"/>
10397	3000861	Máster en gestión y promoción del desarrollo local	<input type="checkbox"/>
10398		Máster en gestión y seguridad alimentaria	<input type="checkbox"/>
10399	4310266	Máster en gestión y valoración urbana	<input type="checkbox"/>
10400		Máster en gobierno y administración pública	<input type="checkbox"/>
10401		Máster en gobierno y cultura de las organizaciones	<input type="checkbox"/>
10402		Máster en género y diversidad	<input type="checkbox"/>
10403		Máster en género y políticas de igualdad	<input type="checkbox"/>
10404		Máster en género, identidad y ciudadanía	<input type="checkbox"/>
10405		Máster en hidrología y gestión de los recursos hídricos	<input type="checkbox"/>

10407		Máster en historia comparada de las relaciones sociales y familiares (siglos XVI-XXI)	<input type="checkbox"/>
10408	3001782	Máster en historia comparada, siglos XVI-XX	<input type="checkbox"/>
10409		Máster en historia contemporánea	<input type="checkbox"/>
10410	4311990	Máster en historia de América latina. Mundos indígenas	<input type="checkbox"/>
10411		Máster en historia de la ciencia: ciencia, historia y sociedad	<input type="checkbox"/>
10412		Máster en historia y cultura de la alimentación	<input type="checkbox"/>
10413	4310690	Máster en hogar digital. Infraestructuras y servicios	<input type="checkbox"/>
10414		Máster en humanidades	<input type="checkbox"/>
10415		Máster en humanismo, renacimiento y mundo moderno	<input type="checkbox"/>
10416		Máster en imagen, publicidad e identidad corporativa	<input type="checkbox"/>
10417	4310887	Máster en implantología oral avanzada	<input type="checkbox"/>
10418		Máster en información científica: tratamiento, acceso y evaluación	<input type="checkbox"/>
10419		Máster en informática	<input type="checkbox"/>
10420		Máster en informática avanzada	<input type="checkbox"/>
10421		Máster en informática gráfica, juegos y realidad virtual	<input type="checkbox"/>
10422	3000343	Máster en informática industrial y automática	<input type="checkbox"/>
10423		Máster en ingeniería y toxicología medioambiental	<input type="checkbox"/>
10424	3002548	Máster en ingeniería ambiental	<input type="checkbox"/>
10425	3001456	Máster en ingeniería ambiental y de procesos químicos y biotecnológicos	<input type="checkbox"/>
10426	4310970	Máster en ingeniería avanzada de producción logística y cadena de suministros	<input type="checkbox"/>
10427	3000201	Máster en ingeniería biomédica	<input type="checkbox"/>
10428	3003026	Máster en ingeniería biotecnológica	<input type="checkbox"/>
10429		Máster en ingeniería de computadores	<input type="checkbox"/>
10430	3001538	Máster en ingeniería de computadores y redes	<input type="checkbox"/>
10431		Máster en ingeniería de costas y puertos	<input type="checkbox"/>
10432		Máster en ingeniería de datos y del conocimiento	<input type="checkbox"/>
10433		Máster en ingeniería de la decisión	<input type="checkbox"/>
10434	3001308	Máster en ingeniería de las estructuras y sus materiales	<input type="checkbox"/>
10435		Máster en ingeniería de materiales y fabricación	<input type="checkbox"/>
10436		Máster en ingeniería de máquinas y transportes	<input type="checkbox"/>
10437		Máster en ingeniería de organización y logística	<input type="checkbox"/>
10438		Máster en ingeniería de procesos industriales	<input type="checkbox"/>
10439	3001725	Máster en ingeniería de procesos químicos y desarrollo sostenible	<input type="checkbox"/>
10440		Máster en ingeniería de sistemas y servicios accesibles para la sociedad de la información	<input type="checkbox"/>
10441		Máster en ingeniería de software libre	<input type="checkbox"/>
10442		Máster en ingeniería del agua	<input type="checkbox"/>
10443		Máster en ingeniería del diseño	<input type="checkbox"/>
10444		Máster en ingeniería del mantenimiento	<input type="checkbox"/>
10445		Máster en ingeniería del sector agrario	<input type="checkbox"/>
10446		Máster en ingeniería del software e inteligencia artificial	<input type="checkbox"/>

10448	3003001	Máster en ingeniería del terreno e ingeniería sísmica	<input type="checkbox"/>
10449		Máster en ingeniería electrónica	<input type="checkbox"/>
10450		Máster en ingeniería eléctrica, electrónica y automática	<input type="checkbox"/>
10451	3002985	Máster en ingeniería estructural y construcción	<input type="checkbox"/>
10452		Máster en ingeniería física	<input type="checkbox"/>
10453		Máster en ingeniería hidráulica y medio ambiente	<input type="checkbox"/>
10454	4310070	Máster en ingeniería informática	<input type="checkbox"/>
10455		Máster en ingeniería informática y de la seguridad	<input type="checkbox"/>
10456	4310472	Máster en ingeniería informática y telecomunicación	<input type="checkbox"/>
10457	3003004	Máster en ingeniería matemática	<input type="checkbox"/>
10458		Máster en ingeniería mecánica y materiales	<input type="checkbox"/>
10459		Máster en ingeniería mecánica, aplicada y computacional	<input type="checkbox"/>
10460		Máster en ingeniería micro y nanoelectrónica	<input type="checkbox"/>
10461		Máster en ingeniería naval y oceánica	<input type="checkbox"/>
10462	4311095	Máster en ingeniería química "producción y consumo sostenible"	<input type="checkbox"/>
10463	3003043	Máster en ingeniería química y de procesos	<input type="checkbox"/>
10464	3003009	Máster en ingeniería telemática	<input type="checkbox"/>
10465		Máster en ingeniería textil, papelería y gráfica	<input type="checkbox"/>
10466		Máster en ingeniería tisular	<input type="checkbox"/>
10467		Máster en ingeniería térmica y de fluidos	<input type="checkbox"/>
10468		Máster en ingeniería web	<input type="checkbox"/>
10469	3001895	Máster en ingeniería y gestión medioambiental	<input type="checkbox"/>
10470		Máster en inglés y español para fines específicos y empresariales	<input type="checkbox"/>
10471	3000698	Máster en iniciación a la investigación en ciencias de la visión	<input type="checkbox"/>
10472		Máster en iniciación a la investigación en comunicaciones	<input type="checkbox"/>
10473		Máster en iniciación a la investigación en geología	<input type="checkbox"/>
10474		Máster en iniciación a la investigación en matemáticas	<input type="checkbox"/>
10475		Máster en iniciación a la investigación en textos de la antigüedad clásica y su	<input type="checkbox"/>
10476	3000202	Máster en inmunología	<input type="checkbox"/>
10477		Máster en inmunología molecular y celular	<input type="checkbox"/>
10478	4311483	Máster en inmunología y superficie ocular	<input type="checkbox"/>
10479		Máster en innovación empresarial y gestión de la tecnología (Business innovation and Technology management)	<input type="checkbox"/>
10480		Máster en innovación y calidad televisivas	<input type="checkbox"/>
10481	4312502	Máster en innovación y desarrollo basado en competencias en la educación superior	<input type="checkbox"/>
10482	4310830	Máster en innovación y gestión hotelera	<input type="checkbox"/>
10483		Máster en inserción sociolaboral	<input type="checkbox"/>
10484		Máster en instalaciones térmicas y eléctricas en edificios. Eficiencia energética	<input type="checkbox"/>
10485		Máster en instrumentación en física	<input type="checkbox"/>
10486		Máster en instrumentación y control	<input type="checkbox"/>

10488	3002980	Máster en inteligencia artificial	<input type="checkbox"/>
10489	4310788	Máster en inteligencia artificial avanzada	<input type="checkbox"/>
10490	4310979	Máster en inteligencia artificial: reconocimiento de formas e imagen digital	<input type="checkbox"/>
10491	3000864	Máster en internacionalización económica: integración y comercio internacional	<input type="checkbox"/>
10492		Máster en interpretación y práctica jurídica	<input type="checkbox"/>
10493		Máster en intervención en psicopedagógica	<input type="checkbox"/>
10494		Máster en intervención en violencia contra las mujeres	<input type="checkbox"/>
10495		Máster en intervención familiar	<input type="checkbox"/>
10496		Máster en intervención y mediación con menores en situación de desprotección y/o	<input type="checkbox"/>
10497		Máster en intervención y mediación familiar	<input type="checkbox"/>
10498		Máster en intervención y mediación intercultural con colectivos de inmigrantes	<input type="checkbox"/>
10499	4310589	Máster en investigación biomédica	<input type="checkbox"/>
10500	4310589	Máster en investigación biomédica (BIOMED)	<input type="checkbox"/>
10501		Máster en investigación clínica	<input type="checkbox"/>
10502	3003035	Máster en investigación de la información y tecnologías de la comunicación (MERIT)	<input type="checkbox"/>
10503		Máster en investigación de sólidos mediante técnicas microscópicas y espectrográficas	<input type="checkbox"/>
10504		Máster en investigación en actividad física y deporte	<input type="checkbox"/>
10505		Máster en investigación en ciencias de la visión	<input type="checkbox"/>
10506		Máster en investigación en dirección y administración de empresas	<input type="checkbox"/>
10507	4310417	Máster en investigación en economía	<input type="checkbox"/>
10508	4310295	Máster en investigación en economía de la empresa	<input type="checkbox"/>
10509		Máster en investigación en educación	<input type="checkbox"/>
10510		Máster en investigación en empresa	<input type="checkbox"/>
10511		Máster en investigación en finanzas	<input type="checkbox"/>
10512		Máster en investigación en informática	<input type="checkbox"/>
10513	4310999	Máster en investigación en ingeniería en procesos y sistemas	<input type="checkbox"/>
10514		Máster en investigación en ingeniería para el desarrollo agroforestal	<input type="checkbox"/>
10515		Máster en investigación en ingeniería para la conservación y uso sostenible de sistemas	<input type="checkbox"/>
10516		Máster en investigación en ingeniería termodinámica de fluidos	<input type="checkbox"/>
10517		Máster en investigación en la enseñanza y el aprendizaje de las ciencias experimentales,	<input type="checkbox"/>
10518		Máster en investigación en lengua española	<input type="checkbox"/>
10519		Máster en investigación en psicología de la salud	<input type="checkbox"/>
10520	3001266	Máster en investigación en psicología social	<input type="checkbox"/>
10521		Máster en investigación en psicología: análisis de los procesos psicosociales en contextos interactivos específicos en la Universitat Ramon Lull	<input type="checkbox"/>
10522		Máster en investigación en química e ingeniería química	<input type="checkbox"/>
10523		Máster en investigación en veterinaria y ciencias alimentarias	<input type="checkbox"/>
10524		Máster en investigación etnográfica, teoría antropológica y relaciones interculturales	<input type="checkbox"/>
10525		Máster en investigación jurídica	<input type="checkbox"/>
10526		Máster en investigación matemática	<input type="checkbox"/>

10528		Máster en investigación química	<input type="checkbox"/>
10529		Máster en investigación social aplicada al medio ambiente	<input type="checkbox"/>
10530		Máster en investigación y uso racional del medicamento	<input type="checkbox"/>
10531		Máster en investigación, desarrollo e innovación de medicamentos	<input type="checkbox"/>
10532		Máster en investigación, desarrollo y control de medicamentos	<input type="checkbox"/>
10533	4311457	Máster en investigación, modelización y análisis de riesgo en medio ambiente	<input type="checkbox"/>
10534		Máster en la enseñanza del español como lengua extranjera	<input type="checkbox"/>
10535	4311070	Máster en laboratorio de análisis clínicos (BIOLAC)	<input type="checkbox"/>
10536		Máster en lengua, cultura y globalización	<input type="checkbox"/>
10537	4310204	Máster en lenguajes y sistemas informáticos	<input type="checkbox"/>
10538	4311376	Máster en lenguas, movimientos de población y construcción social	<input type="checkbox"/>
10539		Máster en liderazgo organizacional con especialización en comunicación empresarial y	<input type="checkbox"/>
10540		Máster en liderazgo organizacional de emprendedores sociales	<input type="checkbox"/>
10541		Máster en liderazgo organizacional y responsabilidad social corporativa	<input type="checkbox"/>
10542	3002617	Máster en lingüística aplicada a la enseñanza de español como lengua extranjera	<input type="checkbox"/>
10543		Máster en lingüística inglesa: nuevas aplicaciones y comercio internacional	<input type="checkbox"/>
10544		Máster en lingüística teórica	<input type="checkbox"/>
10545		Máster en lingüística y aplicaciones tecnológicas	<input type="checkbox"/>
10546		Máster en lingüística y tecnologías	<input type="checkbox"/>
10547		Máster en literatura comparada: estudios literarios y culturales	<input type="checkbox"/>
10548		Máster en literatura desde la antigüedad clásica al siglo de oro	<input type="checkbox"/>
10549		Máster en literatura española	<input type="checkbox"/>
10550		Máster en logística	<input type="checkbox"/>
10551		Máster en logística, transporte y movilidad	<input type="checkbox"/>
10552	3001449	Máster en los retos de la educación del siglo XXI: interculturalidad y plurilingüismo	<input type="checkbox"/>
10553	3003015	Máster en lógica pura y aplicada	<input type="checkbox"/>
10554		Máster en management y gestión del cambio	<input type="checkbox"/>
10555		Máster en marketing	<input type="checkbox"/>
10556	3001467	Máster en marketing e investigación de mercado	<input type="checkbox"/>
10557	3000852	Máster en marketing e investigación de mercados	<input type="checkbox"/>
10558		Máster en marketing y comunicación	<input type="checkbox"/>
10559	3003016	Máster en matemática aplicada	<input type="checkbox"/>
10560		Máster en matemática avanzada	<input type="checkbox"/>
10561		Máster en matemática avanzada y profesional	<input type="checkbox"/>
10562		Máster en matemática computacional	<input type="checkbox"/>
10563		Máster en matemáticas	<input type="checkbox"/>
10564		Máster en matemáticas y aplicaciones	<input type="checkbox"/>
10565		Máster en materiales estructurales para las nuevas tecnologías	<input type="checkbox"/>
10566	3000022	Máster en materiales para el almacenamiento y conversión de energía	<input type="checkbox"/>
10567		Máster en matrimonio y familia	<input type="checkbox"/>

10569		Máster en medicina, sanidad y mejora animal	<input type="checkbox"/>
10570		Máster en medio ambiente	<input type="checkbox"/>
10571		Máster en medios de comunicación digitales	<input type="checkbox"/>
10572		Máster en mejora genética vegetal	<input type="checkbox"/>
10573	4311103	Máster en mercado del arte y gestión de empresas relacionadas	<input type="checkbox"/>
10574		Máster en mercados financieros	<input type="checkbox"/>
10575		Máster en meteorología	<input type="checkbox"/>
10576		Máster en metodología de investigación en biología fundamental y biomedicina	<input type="checkbox"/>
10577		Máster en metodología de la investigación en ciencias sociales	<input type="checkbox"/>
10578		Máster en microbiología	<input type="checkbox"/>
10579		Máster en microeconomía monetaria y financiera	<input type="checkbox"/>
10580		Máster en modelización matemática y computación	<input type="checkbox"/>
10581		Máster en motores de combustión interna alternativos	<input type="checkbox"/>
10582		Máster en mujeres y salud	<input type="checkbox"/>
10583		Máster en multimedia y comunicaciones	<input type="checkbox"/>
10584		Máster en multimedia y comunicación	<input type="checkbox"/>
10585		Máster en musicoterapia	<input type="checkbox"/>
10586		Máster en métodos matemáticos avanzados en física	<input type="checkbox"/>
10587		Máster en métodos numéricos en ingeniería	<input type="checkbox"/>
10588		Máster en métodos y técnicas avanzadas en física	<input type="checkbox"/>
10589		Máster en música	<input type="checkbox"/>
10590		Máster en música hispana	<input type="checkbox"/>
10591	3002878	Máster en nanociencia y nanotecnología	<input type="checkbox"/>
10592		Máster en nanociencia y nanotecnología molecular	<input type="checkbox"/>
10593		Máster en negocios internacionales	<input type="checkbox"/>
10594		Máster en neurociencia	<input type="checkbox"/>
10595	3001536	Máster en neurociencia cognitiva y del comportamiento	<input type="checkbox"/>
10596		Máster en neurociencias	<input type="checkbox"/>
10597		Máster en neurociencias y biología del comportamiento	<input type="checkbox"/>
10598	4312258	Máster en neurociencias y dolor	<input type="checkbox"/>
10599	3002816	Máster en nuevas tendencias y procesos de innovación en comunicación	<input type="checkbox"/>
10600	3001532	Máster en nutrición humana	<input type="checkbox"/>
10601	3002959	Máster en nutrición y metabolismo	<input type="checkbox"/>
10602		Máster en nutrición y seguridad alimentaria	<input type="checkbox"/>
10603		Máster en oceanografía	<input type="checkbox"/>
10604		Máster en oceanología	<input type="checkbox"/>
10605		Máster en olivar, aceite de oliva y salud	<input type="checkbox"/>
10606		Máster en oncología ocular, órbita y oculoplástica	<input type="checkbox"/>
10607		Máster en operaciones y logística	<input type="checkbox"/>

10610		Máster en ordenación del territorio y del patrimonio	<input type="checkbox"/>
10611		Máster en ordenación y gestión del desarrollo territorial y local	<input type="checkbox"/>
10612		Máster en organización industrial	<input type="checkbox"/>
10613		Máster en organización industrial y gestión de empresas	<input type="checkbox"/>
10614		Máster en orientación profesional	<input type="checkbox"/>
10615		Máster en ortodoncia avanzada	<input type="checkbox"/>
10616		Máster en osteopatía y terapia manual	<input type="checkbox"/>
10617	4310792	Máster en paisajismo	<input type="checkbox"/>
10618		Máster en patología neurológica: actuaciones de fisioterapia y terapia ocupacional	<input type="checkbox"/>
10619		Máster en patrimonio cultural	<input type="checkbox"/>
10620		Máster en patrimonio histórico y natural	<input type="checkbox"/>
10621		Máster en patrimonio histórico-arqueológico	<input type="checkbox"/>
10622		Máster en periodismo	<input type="checkbox"/>
10623		Máster en periodismo económico	<input type="checkbox"/>
10624		Máster en periodismo multimedia	<input type="checkbox"/>
10625	3001729	Máster en periodismo multimedia El Correo UPV/EHU	<input type="checkbox"/>
10626		Máster en periodoncia avanzada	<input type="checkbox"/>
10627		Máster en planificación estratégica del territorio	<input type="checkbox"/>
10628		Máster en planificación integrada para el desarrollo rural y la gestión ambiental	<input type="checkbox"/>
10629	3002979	Máster en planificación territorial y gestión ambiental	<input type="checkbox"/>
10630		Máster en planificación y desarrollo de proyectos turísticos y de ocio	<input type="checkbox"/>
10631		Máster en políticas y prácticas de innovación educativa para la sociedad del	<input type="checkbox"/>
10632	4310756	Máster en prevención de riesgos laborales	<input type="checkbox"/>
10633		Máster en primatología	<input type="checkbox"/>
10634		Máster en problemas políticos y sociales en la historia europea	<input type="checkbox"/>
10635		Máster en problemas sociales: dirección y gestión de programas sociales	<input type="checkbox"/>
10636		Máster en producciones artísticas e investigación	<input type="checkbox"/>
10637		Máster en producción animal	<input type="checkbox"/>
10638		Máster en producción artística	
10639	4311134	Máster en producción vegetal en cultivos protegidos	
10640		Máster en producción vegetal y ecosistemas agroforestales	
10641		Máster en producción, protección y mejora vegetal	
10642		Máster en productos y mercados financieros	
10643	3001318	Máster en proyectos de arquitectura y ciudad	
10644		Máster en proyectos integrales con criterios de sostenibilidad	
10645		Máster en práctica jurídica	
10646		Máster en práctica jurídica empresarial	
10647		Máster en práctica y diseminación de artes contemporáneas	
10648		Máster en prótesis e implantoprótesis avanzada	

10651	3002881	Máster en psicología de la salud	<input type="checkbox"/>
10652	3002708	Máster en psicología de la salud, evaluación y tratamientos psicológicos	<input type="checkbox"/>
10653	4311465	Máster en psicología del trabajo y de las organizaciones	<input type="checkbox"/>
10654	4310211	Máster en psicología del trabajo, de las organizaciones y de los recursos humanos	<input type="checkbox"/>
10655	4311258	Máster en psicología del trabajo, de las organizaciones y gestión de recursos humanos	<input type="checkbox"/>
10656	4312622	Máster en psicología del trabajo, las organizaciones y los recursos humanos	<input type="checkbox"/>
10657		Máster en psicología, educación y desarrollo	<input type="checkbox"/>
10658	4310257	Máster en psicología: individuo, grupo, organización y cultura	<input type="checkbox"/>
10659	4310057	Máster en psicopedagogía	<input type="checkbox"/>
10660		Máster en publicidad	<input type="checkbox"/>
10661		Máster en química	<input type="checkbox"/>
10662		Máster en química agrícola	<input type="checkbox"/>
10663		Máster en química ambiental y fundamental	<input type="checkbox"/>
10664	3001715	Máster en química aplicada y materiales poliméricos	<input type="checkbox"/>
10665		Máster en química avanzada	<input type="checkbox"/>
10666		Máster en química avanzada. Preparación y caracterización de materiales	<input type="checkbox"/>
10667		Máster en química en la industria	<input type="checkbox"/>
10668		Máster en química fina avanzada	<input type="checkbox"/>
10669		Máster en química inorgánica molecular	<input type="checkbox"/>
10670	3000854	Máster en química orgánica, experimental e industrial	<input type="checkbox"/>
10671		Máster en química sostenible	<input type="checkbox"/>
10672		Máster en química teórica y modelación computacional	<input type="checkbox"/>
10673	3002748	Máster en recursos geológicos y geotecnia	<input type="checkbox"/>
10674	3003071	Máster en recursos humanos	<input type="checkbox"/>
10675		Máster en recursos humanos y relaciones laborales	<input type="checkbox"/>
10676		Máster en recursos hídricos & European Master in hydroinformatics and water	<input type="checkbox"/>
10677	3002126	Máster en redes y servicios de la comunicación móviles (RES-móvil)	<input type="checkbox"/>
10678		Máster en redes y servicios telemáticos	<input type="checkbox"/>
10679		Máster en regulación económica	
10680		Máster en regulación y economía industrial	
10681		Máster en relaciones internacionales	
10682	3001798	Máster en relaciones internacionales y estudios africanos	
10683		Máster en relaciones laborales	
10684		Máster en restauración de ecosistemas	
10685		Máster en retina	
10686		Máster en riesgo cardiovascular	
10687		Máster en riesgos naturales	
10688		Máster en robótica y automatización	
10689		Máster en salud pública	

10692	4310773	Máster en sector eléctrico	<input type="checkbox"/>
10693	4310773	Máster en sector eléctrico (Erasmus Mundus)	<input type="checkbox"/>
10694	3001894	Máster en seguridad de la información	<input type="checkbox"/>
10695		Máster en seguridad industrial y medio ambiente	<input type="checkbox"/>
10696		Máster en seguridad integral en la industria	<input type="checkbox"/>
10697	4310061	Máster en seguridad y biotecnología alimentarias	<input type="checkbox"/>
10698		Máster en seguridad y salud laboral	<input type="checkbox"/>
10699		Máster en servicios culturales	<input type="checkbox"/>
10700		Máster en servicios de consultoría y gestión de proyectos ambientales	<input type="checkbox"/>
10701		Máster en simulación de procesos moleculares	<input type="checkbox"/>
10702		Máster en simulación y computación en ciencia	<input type="checkbox"/>
10703	3003028	Máster en sistemas agrícolas periurbanos	<input type="checkbox"/>
10704		Máster en sistemas de energía eléctrica	<input type="checkbox"/>
10705		Máster en sistemas de información y gestión empresarial	<input type="checkbox"/>
10706		Máster en sistemas distribuidos	<input type="checkbox"/>
10707		Máster en sistemas electrónicos	<input type="checkbox"/>
10708	4310258	Máster en sistemas electrónicos avanzados	<input type="checkbox"/>
10709	3001320	Máster en sistemas electrónicos avanzados, sistema inteligentes	<input type="checkbox"/>
10710		Máster en sistemas inteligentes	<input type="checkbox"/>
10711		Máster en sistemas para entornos inteligentes	<input type="checkbox"/>
10712		Máster en sistemas telemáticos e informáticos	<input type="checkbox"/>
10713		Máster en sistemas y servicios en la sociedad de la información	<input type="checkbox"/>
10714		Máster en sociedad de la información y el conocimiento	<input type="checkbox"/>
10715	3001186	Máster en sociología: población, sociedad y territorio	<input type="checkbox"/>
10716	3001540	Máster en soft computing y sistemas inteligentes	<input type="checkbox"/>
10717		Máster en software libre	<input type="checkbox"/>
10718		Máster en tecnología ambiental	<input type="checkbox"/>
10719		Máster en tecnología de envases y embalajes	<input type="checkbox"/>
10720		Máster en tecnología de la información geográfica para la ordenación del territorio:	
10721		Máster en tecnología de la información y sistemas informáticos	
10722		Máster en tecnología de la informática	
10723		Máster en tecnología de marcadores moleculares	
10724		Máster en tecnología de polímeros	
10725		Máster en tecnología e investigación en ciencias biomédicas	
10726	3002904	Máster en tecnología educativa: e-learning y gestión del conocimiento	
10727	4310797	Máster en tecnología en la arquitectura	
10728		Máster en tecnología química, ambiental y de materiales	
10729		Máster en tecnología y recursos energéticos	
10730		Máster en tecnologías alimentarias	

10733	4310868	Máster en tecnologías de la información y comunicaciones en redes móviles	<input type="checkbox"/>
10734	4310959	Máster en tecnologías de la información y de las comunicaciones	<input type="checkbox"/>
10735		Máster en tecnologías de la información y las comunicaciones	<input type="checkbox"/>
10736		Máster en tecnologías de la información y telemática avanzadas	<input type="checkbox"/>
10737	4310817	Máster en tecnologías de la información, la comunicación y los medios audiovisuales	<input type="checkbox"/>
10738	3002659	Máster en tecnologías de telecomunicación	<input type="checkbox"/>
10739		Máster en tecnologías informáticas avanzadas	<input type="checkbox"/>
10740		Máster en tecnologías y servicios web	<input type="checkbox"/>
10741	4310278	Máster en tecnologías y sistemas de telecomunicaciones	<input type="checkbox"/>
10742	4310982	Máster en tecnologías, sistemas y redes de comunicación	<input type="checkbox"/>
10743	4310807	Máster en telemedicina y bioingeniería	<input type="checkbox"/>
10744	3003030	Máster en teoría e historia de la arquitectura	<input type="checkbox"/>
10745	3003021	Máster en teoría y práctica del proyecto de arquitectura	<input type="checkbox"/>
10746		Máster en terapias manuales	<input type="checkbox"/>
10747		Máster en toxicología clínica y drogodependencias	<input type="checkbox"/>
10748	4311976	Máster en trabajo social comunitario, gestión y evaluación de servicios sociales	<input type="checkbox"/>
10749	4311976	Máster en trabajo social comunitario: gestión y evaluación de servicios sociales	<input type="checkbox"/>
10750	3001163	Máster en traducción e interpretación	<input type="checkbox"/>
10751		Máster en traducción y mediación intercultural en ámbitos profesionales	<input type="checkbox"/>
10752		Máster en traducción, interpretación y estudios interculturales	<input type="checkbox"/>
10753	4310139	Máster en tratamiento matemático de la información	<input type="checkbox"/>
10754	4312233	Máster en traumatología del deporte	<input type="checkbox"/>
10755		Máster en técnicas de diagnóstico en medicina veterinaria	<input type="checkbox"/>
10756		Máster en técnicas experimentales avanzadas en la ingeniería civil	<input type="checkbox"/>
10757		Máster en técnicas instrumentales en química	<input type="checkbox"/>
10758	3003037	Máster en urbanismo	<input type="checkbox"/>
10759		Máster en urbanismo: planos y proyectos. Del territorio a la ciudad	<input type="checkbox"/>
10760	4310695	Máster en urgencias, emergencias y críticos	<input type="checkbox"/>
10761	4310699	Máster en valoración del daño corporal, daño cerebral y discapacidades.	<input type="checkbox"/>
10762		Máster en valoración médica de la incapacidad laboral, del daño corporal y medicina	<input type="checkbox"/>
10763		Máster en visión por computadora y robótica	<input type="checkbox"/>
10764		Máster en viticultura, enología y gestión de la empresa vitivinícola	<input type="checkbox"/>
10765		Máster en vitivinicultura en climas cálidos	<input type="checkbox"/>
10766	4311713	Máster en ética y democracia	<input type="checkbox"/>
10767		Máster en óptica, optometría y visión	<input type="checkbox"/>
10768		Máster europeo conjunto en derechos humanos y democratización	<input type="checkbox"/>
10769	3003073	Máster europeo de enseñanza de lenguas. Interculturalidad y formación de profesorado	<input type="checkbox"/>
10770		Máster europeo en acción internacional humanitaria (Erasmus Mundus)	<input type="checkbox"/>
10771		Máster europeo en computación lógica	<input type="checkbox"/>
10772		Máster europeo en estudios latinoamericanos "Diversidad cultural y complejidad"	<input type="checkbox"/>

10774		Máster europeo en migraciones, conflictos y cohesión social en la sociedad global	<input type="checkbox"/>
10775		Máster europeo en nutrición y metabolismo	<input type="checkbox"/>
10776		Máster europeo en servicios telemáticos	<input type="checkbox"/>
10777	4310921	Máster europeo en trabajo y política social	<input type="checkbox"/>
10778		Máster in internacional business	<input type="checkbox"/>
10779	4310906	Máster internacional en análisis económico	<input type="checkbox"/>
10780	4310436	Máster internacional en estudios de paz, conflictos y desarrollo	<input type="checkbox"/>
10781		Máster internacional en migraciones	<input type="checkbox"/>
10782		Máster internacional en políticas públicas y desarrollo territorial: gobernabilidad y	<input type="checkbox"/>
10783		Máster interuniversitario en ciencias de la enfermería	<input type="checkbox"/>
10784		Máster of arts in euroculture (Erasmus Mundus)	<input type="checkbox"/>
10785		Máster oficial en ingeniería del territorio y sus sistemas de infraestructuras	<input type="checkbox"/>
10786		Máster profesional e investigador en pericia sanitaria	<input type="checkbox"/>
10787	3001241	Máster universitario en relaciones de género	<input type="checkbox"/>
10788		Nacional Master Degree en molecular nano and biophotonics for telecommunications	<input type="checkbox"/>
10789	3002914	Phoenix EM dynamics of health and welfare (salud y bienestar comunitario)	<input type="checkbox"/>
10790		QEM: modelos y métodos de economía cuantitativa	<input type="checkbox"/>
10791	4311985	Máster ejecutivo en dirección de empresas/Executive Master in Business Administration (EMBA)	<input type="checkbox"/>
10792	4311986	Máster ejecutivo global en dirección de empresas/Global Executive Master in Business Administration (GEMBA)	<input type="checkbox"/>
20513		Matemática aplicada	<input type="checkbox"/>
20514		Matemáticas	<input type="checkbox"/>
20515		Matemáticas multidisciplinares	<input type="checkbox"/>
20516		Matemáticas y sus aplicaciones	<input type="checkbox"/>
20517		Materiales inorgánicos	<input type="checkbox"/>
20518		Materiales nanoestructurados: preparación y caracterización	<input type="checkbox"/>
20519		Materiales poliméricos (matpol)	<input type="checkbox"/>
3000001	4311134	Máster Universitario en Producción Vegetal en cultivos protegidos	<input type="checkbox"/>
3000002		Máster Universitario en Políticas y Prácticas de innovación educativa para la sociedad del conocimiento	<input type="checkbox"/>
3000003		Máster Universitario en Matemáticas	<input type="checkbox"/>
3000004	4310658	Máster Universitario en Administración de empresas	<input type="checkbox"/>
3000005		Máster Universitario en Ciencias y Tecnologías Químicas	<input type="checkbox"/>
3000006		Máster Universitario en Estudios Hispánicos	<input type="checkbox"/>
3000007		Máster en Gestión de agua y costa (Water and Coastal Management) por la Universidad de Cádiz	<input type="checkbox"/>
3000008		Máster en Patrimonio Histórico - Arqueológico por la Universidad de Cádiz	<input type="checkbox"/>
3000009		Máster Universitario en Oceanología	<input type="checkbox"/>
3000010		Máster en Psicología y Desarrollo por la Universidad de Cádiz	<input type="checkbox"/>
3000012		Máster Universitario en Vitivinicultura en climas cálidos	<input type="checkbox"/>
3000013	4312647	Máster Universitario en Estudios Migratorios. Desarrollo e Intervención Social	<input type="checkbox"/>

3000017		Máster Universitario en Agroecología: un enfoque sustentable de la Agricultura Ecológica	<input type="checkbox"/>
3000018	4310098	Máster en Biotecnología Molecular, Celular y Genética por la Universidad de Córdoba	<input type="checkbox"/>
3000019		Máster Universitario en Medicina, Sanidad y Mejora Animal	<input type="checkbox"/>
3000020		Máster Universitario en Producción, Protección y Mejora Vegetal	<input type="checkbox"/>
3000021	3002809	Máster en Desarrollo Rural por la Universidad de Córdoba	<input type="checkbox"/>
3000022		Máster Universitario en Materiales para el Almacenamiento y Conversión de Energía	<input type="checkbox"/>
3000023	3002959	Máster Universitario en Nutrición y Metabolismo	<input type="checkbox"/>
3000024		Máster Universitario en Química Fina Avanzada	<input type="checkbox"/>
3000025		Máster Universitario en Agroalimentación	<input type="checkbox"/>
3000027		Máster Universitario en Hidráulica Ambiental	<input type="checkbox"/>
3000028		Máster en Avances en Radiología Diagnóstica y Terapéutica por la Universidad de Granada	<input type="checkbox"/>
3000029		Máster Universitario en Biología Agraria y Acuicultura	<input type="checkbox"/>
3000030	3001528	Máster en Biomedicina Regenerativa por la Universidad de Granada	<input type="checkbox"/>
3000031		Máster en Inmunología Molecular y Celular por la Universidad de Granada	<input type="checkbox"/>
3000032		Máster Universitario en Culturas Árabe y Hebrea, pasado y presente	<input type="checkbox"/>
3000033		Máster Universitario en Derecho Constitucional Europeo	<input type="checkbox"/>
3000035	3001163	Máster en Traducción e Interpretación por la Universidad de Granada	<input type="checkbox"/>
3000036	4312251	Máster en Antropología Física y Forense por la Universidad de Granada	<input type="checkbox"/>
3000037		Máster Universitario en Geofísica y Meteorología	<input type="checkbox"/>
3000038		Máster Universitario en Métodos y técnicas Avanzadas en Física	<input type="checkbox"/>
3000040	3001531	Máster en Economía y Organización de Empresas por la Universidad de Granada	<input type="checkbox"/>
3000041		Máster Universitario en Arqueología y Territorio	<input type="checkbox"/>
3000042		Máster Universitario en Información Científica: Tratamiento, Acceso y Evaluación	<input type="checkbox"/>
3000043		Máster Universitario en Ingeniería Tisular	<input type="checkbox"/>
3000044		Máster en Intervención en Psicopedagogía por la Universidad de Granada	<input type="checkbox"/>
3000047	3001532	Máster en Nutrición Humana por la Universidad de Granada	<input type="checkbox"/>
3000048	4310209	Máster en Problemas Sociales por la Universidad de Granada	<input type="checkbox"/>
3000049		Máster en Diseños Aplicaciones en Psicología y Salud por la Universidad de Granada	<input type="checkbox"/>
3000050	3001536	Máster en Neurociencia cognitiva y del comportamiento por la Universidad de Granada	<input type="checkbox"/>
3000051	3001537	Máster en Psicología de la Intervención social por la Universidad de Granada	<input type="checkbox"/>
3000052	3002881	Máster en Psicología de la Salud por la Universidad de Granada	<input type="checkbox"/>
3000053		Máster Universitario en Química	<input type="checkbox"/>
3000054	3001539	Máster en Desarrollo de Software por la Universidad de Granada	<input type="checkbox"/>
3000055	3001538	Máster en Ingeniería de Computadores y Redes por la Universidad de Granada	<input type="checkbox"/>
3000056	3001540	Máster en Soft Computing y Sistemas Inteligentes por la Universidad de Granada	<input type="checkbox"/>
3000059		Máster Universitario en Educación Físico-Deportiva	<input type="checkbox"/>
3000061		Máster en Literatura de la Antigüedad Clásica al Siglo de Oro por la Universidad de Huelva	<input type="checkbox"/>
3000062		Máster Universitario en Patrimonio Histórico y Natural	<input type="checkbox"/>
3000063	3001412	Máster en Formulación del producto. Aplicaciones en la industria química, agroalimentaria y farmacéutica por la Universidad de Huelva	<input type="checkbox"/>

3000065		Máster Universitario en Gestión Integral del Agua	<input type="checkbox"/>
3000066		Máster Universitario en Tecnología Ambiental	<input type="checkbox"/>
3000068		Máster Universitario en Biología Celular y Molecular	<input type="checkbox"/>
3000069		Máster de Investigación en Psicología de la Salud por la Universidad de Málaga	<input type="checkbox"/>
3000070		Máster Universitario en Investigación en Actividad Física y Deporte	<input type="checkbox"/>
3000073		Máster Universitario en Ingeniería del Software e Inteligencia Artificial	<input type="checkbox"/>
3000074	3002659	Máster en Tecnologías de Telecomunicación por la Universidad de Málaga	<input type="checkbox"/>
3000076		Máster Universitario en Investigación en Dirección y Administración de Empresas	<input type="checkbox"/>
3000077		Máster Universitario en Investigación Social aplicada al Medio Ambiente	<input type="checkbox"/>
3000078	3001445	Máster en Experimentación en Biotecnología por la Universidad Pablo de Olavide	<input type="checkbox"/>
3000079	3002128	Máster en Europa, el Mundo Mediterráneo y su difusión atlántica. Métodos y Teorías para la investigación histórica por la Universidad Pablo de Olavide	<input type="checkbox"/>
3000080	4311990	Máster Universitario en Historia de América Latina. Mundos Indígenas	<input type="checkbox"/>
3000081		Máster Universitario en Neurociencias	<input type="checkbox"/>
3000082		Máster Universitario en Arquitectura y Patrimonio Histórico	<input type="checkbox"/>
3000083	4312185	Máster Universitario en Ciudad y Arquitectura Sostenible	<input type="checkbox"/>
3000084		Máster en Biología Molecular y Biotecnología Vegetal por la Universidad de Sevilla	<input type="checkbox"/>
3000085		Máster en Fisiología y Neurociencia por la Universidad de Sevilla	<input type="checkbox"/>
3000086	3002674	Máster en Genética Molecular y Biotecnología Microbiana por la Universidad de Sevilla	<input type="checkbox"/>
3000087	4310589	Máster en Investigación Biomédicas por la Universidad de Sevilla	<input type="checkbox"/>
3000088		Máster Universitario en Ciencia y Tecnología de nuevos materiales	<input type="checkbox"/>
3000089		Máster Universitario en Derecho Constitucional	<input type="checkbox"/>
3000090		Máster Universitario en Ordenación y Gestión del Desarrollo Territorial y Local	<input type="checkbox"/>
3000091		Máster Universitario en Automática, Robótica y Telemática	<input type="checkbox"/>
3000092		Máster Universitario en Diseño avanzado en Ingeniería Mecánica	<input type="checkbox"/>
3000093	4312187	Máster Universitario en Electrónica, Tratamiento de la Señal y Comunicaciones	<input type="checkbox"/>
3000094		Máster Universitario en Organización industrial y Gestión de empresas	<input type="checkbox"/>
3000095		Máster Universitario en Sistemas de Energía Eléctrica	<input type="checkbox"/>
3000096	4312180	Máster Universitario en Gestión y Desarrollo de los Recursos Humanos	<input type="checkbox"/>
3000097		Máster Universitario en Estudios avanzados en Matemáticas	<input type="checkbox"/>
3000098		Máster Universitario en intervención y mediación familiar	<input type="checkbox"/>
3000099		Máster Universitario en Estudios Avanzados en Química	<input type="checkbox"/>
3000100		Máster Universitario en Biología molecular y celular	<input type="checkbox"/>
3000101	3001240	Máster en física y tecnologías físicas por la Universidad de Zaragoza	<input type="checkbox"/>
3000102		Máster Universitario en Iniciación a la investigación en matemáticas	<input type="checkbox"/>
3000103		Máster Universitario en Iniciación a la investigación en geología	<input type="checkbox"/>
3000104	3001745	Máster en Tecnología de la información geográfica para la ordenación del territorio: sistemas de información geográfica y teledetección por la Universidad de Zaragoza	<input type="checkbox"/>
3000105		Máster Universitario en Investigación química	<input type="checkbox"/>
3000106		Máster Universitario en Química sostenible	<input type="checkbox"/>
3000107	4310319	Máster Universitario en Estudios textuales y culturales en lengua inglesa	<input type="checkbox"/>

3000109		Máster Universitario en Gestión del patrimonio Cultural	<input type="checkbox"/>
3000110		Máster Interuniversitario en Ciencias de la enfermería	<input type="checkbox"/>
3000111		Máster Universitario en Gerontología social	<input type="checkbox"/>
3000112	3001241	Máster universitario en Relaciones de género por la Universidad de Zaragoza	<input type="checkbox"/>
3000113		Máster Universitario en Orientación profesional	<input type="checkbox"/>
3000114		Máster Universitario en Biotecnología alimentaria	<input type="checkbox"/>
3000115	4311365	Máster Universitario en Dirección y planificación del turismo	<input type="checkbox"/>
3000116		Máster Universitario en Género y diversidad	<input type="checkbox"/>
3000117		Máster Universitario en Ingeniería Web	<input type="checkbox"/>
3000118	3002748	Máster en Recursos geológicos y geotecnia por la Universidad de Oviedo	<input type="checkbox"/>
3000119		Máster Universitario en Administración y dirección de empresas	<input type="checkbox"/>
3000120		Máster Universitario en Cognición y Evolución Humana	<input type="checkbox"/>
3000121	4310139	Máster en Tratamiento matemático de la información por la Universitat de les Illes Balears	<input type="checkbox"/>
3000122	4310959	Máster en Tecnologías de la información y de las comunicaciones por la Universitat de les Illes Balears	<input type="checkbox"/>
3000123	4310195	Máster Universitario en Ciencia y Tecnología Química	<input type="checkbox"/>
3000124		Máster Universitario en Física	<input type="checkbox"/>
3000125		Máster Universitario en Biología de las Plantas en Condiciones Mediterráneas	<input type="checkbox"/>
3000126		Máster en Microbiología por la Universitat de les Illes Balears	<input type="checkbox"/>
3000127		Máster Universitario en Economía del Turismo y del Medio Ambiente	<input type="checkbox"/>
3000128	3000488	Máster en Astrofísica por la Universidad de La Laguna	<input type="checkbox"/>
3000129		Máster Universitario en Cultivos marinos	<input type="checkbox"/>
3000130		Máster Universitario en Oceanografía	<input type="checkbox"/>
3000131	4311095	Máster Universitario en Ingeniería Química 'Producción y Consumo Sostenible'	<input type="checkbox"/>
3000132		Máster Universitario en Ingeniería de costas y puertos	<input type="checkbox"/>
3000133		Máster Universitario en Gestión integrada de zonas costeras	<input type="checkbox"/>
3000134		Máster Universitario en Gestión ambiental de sistemas hídricos	<input type="checkbox"/>
3000135		Máster Universitario en Ingeniería de la construcción	<input type="checkbox"/>
3000136		Máster Oficial Interuniversitario en Estudio y Tratamiento del Dolor por la Universidad Rey Juan Carlos	<input type="checkbox"/>
3000137	4310061	Máster Universitario en Seguridad y biotecnología alimentarias	<input type="checkbox"/>
3000138		Máster Universitario en Componentes en automoción	<input type="checkbox"/>
3000139		Máster Universitario en Química avanzada	<input type="checkbox"/>
3000140	4310295	Máster Universitario en Investigación en economía de la empresa	<input type="checkbox"/>
3000141		Máster Universitario en Investigación en ingeniería termodinámica de fluidos	<input type="checkbox"/>
3000142		Máster Universitario en Metodología de investigación en Biología fundamental y biomedicina	<input type="checkbox"/>
3000143		Máster Universitario en Riesgos naturales	<input type="checkbox"/>
3000144		Máster Universitario en Energías renovables	<input type="checkbox"/>
3000146		Máster Universitario en Acústica y vibraciones	<input type="checkbox"/>
3000147		Máster Universitario en Estrategias de intervención para la atención a la diversidad	<input type="checkbox"/>

		discapacidad	
3000149		Máster Universitario en Cosmología y física de partículas	<input type="checkbox"/>
3000150		Máster Universitario en Métodos matemáticos avanzados en física	<input type="checkbox"/>
3000151		Máster Universitario en la Enseñanza del español como lengua extranjera	<input type="checkbox"/>
3000152		Máster Universitario en Sistemas inteligentes	<input type="checkbox"/>
3000153		Máster en Neurociencias por la Universidad de Salamanca	<input type="checkbox"/>
3000154		Máster Universitario en Física y tecnología de los láseres	<input type="checkbox"/>
3000155		Máster Universitario en Iniciación a la investigación en textos de la antigüedad clásica y su pervivencia	<input type="checkbox"/>
3000157	4311293	Máster Universitario en TIC's en educación: análisis y diseño de procesos, recursos y prácticas formativas	<input type="checkbox"/>
3000158		Máster Universitario en Estudios de la Unión Europea	<input type="checkbox"/>
3000159	3002983	Máster Universitario en Estudios latinoamericanos	<input type="checkbox"/>
3000160		Máster Universitario en Traducción y mediación intercultural en ámbitos profesionales	<input type="checkbox"/>
3000161	4310195	Máster Universitario en Ciencia y tecnología químicas	<input type="checkbox"/>
3000162		Máster Universitario en Democracia y buen gobierno	<input type="checkbox"/>
3000163		Máster en Regulación económica por la Universidad de Salamanca	<input type="checkbox"/>
3000164		Máster Universitario en Corrupción y estado de derecho	<input type="checkbox"/>
3000165		Máster en Gestión de riesgos laborales. por la Universidad de Salamanca	<input type="checkbox"/>
3000166		Máster Universitario en Gestión y coordinación de seguridad en obras de construcción	<input type="checkbox"/>
3000167		Máster Universitario en Música hispana	<input type="checkbox"/>
3000168		Máster Universitario en Modelización matemática y computación	<input type="checkbox"/>
3000169		Máster Universitario en Gestión de la prevención de riesgos laborales, calidad y medio ambiente	<input type="checkbox"/>
3000170		Máster Universitario en Automoción	<input type="checkbox"/>
3000171		Máster Universitario en Desarrollo agroforestal	<input type="checkbox"/>
3000172		Máster Universitario en Investigación en ingeniería para el desarrollo agroforestal	<input type="checkbox"/>
3000173		Máster Universitario en Logística	<input type="checkbox"/>
3000175	4310999	Máster Universitario en Investigación en ingeniería en procesos y sistemas	<input type="checkbox"/>
3000176		Máster Universitario en Investigación en ingeniería para la conservación y uso sostenibles de sistemas forestales	<input type="checkbox"/>
3000178		Máster Universitario en Instrumentación en física	<input type="checkbox"/>
3000179	4311477	Máster Universitario en Física de los sistemas de diagnóstico, tratamiento y protección en ciencias de la salud.	<input type="checkbox"/>
3000180		Máster Universitario en Nanociencia y nanotecnología molecular	<input type="checkbox"/>
3000182		Máster Universitario en Retina	<input type="checkbox"/>
3000183	4311483	Máster Universitario en Inmunología y superficie ocular	<input type="checkbox"/>
3000184		Máster Universitario en Oncología ocular, órbita y oculoplástica	<input type="checkbox"/>
3000185		Máster Universitario en Investigación en Ciencias de la Visión	<input type="checkbox"/>
3000190		Máster en Tecnologías avanzadas por la Universidad de Castilla-la Mancha	<input type="checkbox"/>
3000191		Máster en Física y Matemáticas (FISYMAT) por la Universidad de Granada	<input type="checkbox"/>
3000192		Máster Universitario en Banca y finanzas cuantitativas	<input type="checkbox"/>
3000193		Máster Universitario en Historia y cultura de la alimentación	<input type="checkbox"/>

3000195		Máster en Arte. Producción e investigación por la Universitat de Barcelona	<input type="checkbox"/>
3000196		Máster en Biodiversidad animal por la Universitat de Barcelona	<input type="checkbox"/>
3000197		Máster en Biodiversidad: evolución y conservación por la Universitat de Barcelona	<input type="checkbox"/>
3000198		Máster Universitario en Biología humana	<input type="checkbox"/>
3000199	3002612	Máster en Bioinformática (BIOINFO) por la Universitat Pompeu Fabra	<input type="checkbox"/>
3000200		Máster Universitario en Biomedicina	<input type="checkbox"/>
3000201		Máster Universitario en Ingeniería biomédica	<input type="checkbox"/>
3000202		Máster Universitario en Inmunología	<input type="checkbox"/>
3000203		Máster en Neurociencias por la Universitat de Barcelona	<input type="checkbox"/>
3000204		Máster Universitario en Biotecnología molecular	<input type="checkbox"/>
3000205		Máster Universitario en Acuicultura	<input type="checkbox"/>
3000206	4311502	Máster Universitario en Agua: análisis interdisciplinario y gestión sostenible	<input type="checkbox"/>
3000207		Máster Universitario en Experto en español como lengua extranjera en ámbitos profesionales	<input type="checkbox"/>
3000208	4311584	Máster Universitario en Formación de profesores de español como lengua extranjera	<input type="checkbox"/>
3000209		Máster Universitario en Investigación, desarrollo y control de medicamentos	<input type="checkbox"/>
3000210		Máster Universitario en Ciencia cognitiva y lenguaje	<input type="checkbox"/>
3000211	4311530	Máster Universitario en Filosofía y estudios clásicos	<input type="checkbox"/>
3000212		Máster Universitario en Historia de la ciencia: ciencia, historia y sociedad	<input type="checkbox"/>
3000213	3003015	Máster Universitario en Lógica pura y aplicada	<input type="checkbox"/>
3000214	4310640	Máster Universitario en Astrofísica, física de partículas y cosmología	<input type="checkbox"/>
3000215		Máster Universitario en Biofísica	<input type="checkbox"/>
3000216		Máster Universitario en Ingeniería electrónica	<input type="checkbox"/>
3000217		Máster Universitario en Ingeniería física	<input type="checkbox"/>
3000218	3003011	Máster Universitario en Física computacional y aplicada	<input type="checkbox"/>
3000219		Máster Universitario en Meteorología	<input type="checkbox"/>
3000220		Máster Universitario en Comunidad sorda, educación y lengua de signos	<input type="checkbox"/>
3000221	3002979	Máster en Planificación territorial y gestión ambiental por la Universitat de Barcelona	<input type="checkbox"/>
3000222		Máster Universitario en Gestión cultural	<input type="checkbox"/>
3000223		Máster en Gestión del patrimonio cultural por la Universitat de Barcelona	<input type="checkbox"/>
3000224		Máster Universitario en Gestión de contenidos digitales	<input type="checkbox"/>
3000225		Máster en Inteligencia artificial por la Universidad Politécnica de Cataluña	<input type="checkbox"/>
3000226		Máster Universitario en Matemática avanzada y profesional	<input type="checkbox"/>
3000227		Máster en Atención al enfermo crítico y emergencias por la Universitat de Barcelona	<input type="checkbox"/>
3000228		Máster Universitario en Nanociencia y nanotecnología	<input type="checkbox"/>
3000229	3002894	Máster Universitario en Intervención psicosocial	<input type="checkbox"/>
3000230		Máster Universitario en Primatología	<input type="checkbox"/>
3000231	3002897	Máster Universitario en Psicología de la Educación	<input type="checkbox"/>
3000232	4312622	Máster Universitario en Psicología del trabajo, las organizaciones y los recursos humanos	<input type="checkbox"/>
3000233		Máster en Arqueología por la Universitat de Barcelona	<input type="checkbox"/>
3000234	3002859	Máster en Arqueología clásica por la Universitat Rovira i Virgili	<input type="checkbox"/>

3000239		Máster en Biología humana por la Universitat de Barcelona	<input type="checkbox"/>
3000240	4310910	Máster Universitario en Bioquímica, biología molecular y biomedicina	<input type="checkbox"/>
3000241		Máster Universitario en Biotecnología avanzada	<input type="checkbox"/>
3000242		Máster Universitario en Genética avanzada	<input type="checkbox"/>
3000244		Máster Universitario en Microbiología aplicada	<input type="checkbox"/>
3000245	4311350	Máster Universitario en Estudios ambientales	<input type="checkbox"/>
3000246	4310195	Máster en Ciencia y tecnología químicas por la Universitat Autònoma de Barcelona	<input type="checkbox"/>
3000248		Máster Universitario en Matemática avanzada	<input type="checkbox"/>
3000249		Máster en Innovación y calidad televisivas (de TV3) por la Universitat Pompeu Fabra	<input type="checkbox"/>
3000250	4310906	Máster internacional en análisis económico/International Master in Economic Analysis por la Universitat Autònoma de Barcelona	<input type="checkbox"/>
3000251	4311354	Máster en QEM: Modelos y métodos de economía cuantitativa/QEM: Models and Methods of Quantitative Economics por la Universitat Autònoma de Barcelona	<input type="checkbox"/>
3000252		Máster Universitario en Ingeniería micro y nanoelectrónica	<input type="checkbox"/>
3000253		Máster Universitario en Informática avanzada	<input type="checkbox"/>
3000254		Máster Universitario en Investigación etnográfica, teoría antropológica y relaciones interculturales	<input type="checkbox"/>
3000255		Máster Universitario en Estudios territoriales y de la población	<input type="checkbox"/>
3000256	3001784	Máster en Adquisición del inglés y comunicación intercultural por la Universitat Autònoma de Barcelona	<input type="checkbox"/>
3000258		Máster en Estudios catalanes: Lengua y literatura y sus aplicaciones por la Universitat Autònoma de Barcelona	<input type="checkbox"/>
3000259	3002914	Máster en Phoenix EM Dynamics of Health and Welfare (Salud y bienestar comunitario) por la Universitat Autònoma de Barcelona	<input type="checkbox"/>
3000260	3002861	Máster Universitario en Salud pública (MSP)	<input type="checkbox"/>
3000261	3002854	Máster en Gestión de recursos humanos en las organizaciones por la Universitat Autònoma de Barcelona	<input type="checkbox"/>
3000262	3001266	Máster en Investigación en psicología social por la Universitat Autònoma de Barcelona	<input type="checkbox"/>
3000264	4310921	Máster Europeo en Trabajo y política social por la Universitat Autònoma de Barcelona	<input type="checkbox"/>
3000265	4312242	Máster Universitario en Traducción, interpretación y estudios interculturales	<input type="checkbox"/>
3000266		Máster Universitario en Investigación en veterinaria y ciencias alimentarias	<input type="checkbox"/>
3000267	3002923	Máster Universitario en Sanidad y producción porcina	<input type="checkbox"/>
3000268	4310266	Máster en Gestión y valoración urbana por la Universidad Politécnica de Cataluña	<input type="checkbox"/>
3000269	4310792	Máster en Paisajismo por la Universidad Politécnica de Cataluña	<input type="checkbox"/>
3000270		Máster en Tecnología en la arquitectura por la Universidad Politécnica de Cataluña	<input type="checkbox"/>
3000271	3003030	Máster en Teoría e historia de la arquitectura por la Universidad Politécnica de Cataluña	<input type="checkbox"/>
3000272	3003021	Máster en Teoría y práctica del proyecto de arquitectura por la Universidad Politécnica de Cataluña	<input type="checkbox"/>
3000273		Máster en Urbanismo por la Universidad Politécnica de Cataluña	<input type="checkbox"/>
3000274	3002997	Máster en Automática y robótica por la Universidad Politécnica de Cataluña	<input type="checkbox"/>
3000277		Máster en Ciencia e ingeniería de materiales & European master in Advanced Materials Science and Engineering (AMASE) por la Universidad Politécnica de Cataluña	<input type="checkbox"/>
3000280	3003001	Máster en Ingeniería del terreno e ingeniería sísmica por la Universidad Politécnica de Cataluña	<input type="checkbox"/>
3000281	3002985	Máster en Ingeniería estructural y construcción por la Universidad Politécnica de Cataluña	<input type="checkbox"/>

3000282		Máster Universitario en Métodos numéricos en ingeniería	<input type="checkbox"/>
3000283		Máster en Recursos hídricos & European Master in Hydroinformatics and Water Management por la Universidad Politécnica de Cataluña	<input type="checkbox"/>
3000284		Máster en Mejora genética vegetal por la Universidad Politécnica de Valencia	<input type="checkbox"/>
3000285	3003028	Máster en Sistemas agrícolas periurbanos por la Universidad Politécnica de Cataluña	<input type="checkbox"/>
3000287		Máster en Ciencias del mar por la Universidad Politécnica de Cataluña	<input type="checkbox"/>
3000288		Máster Universitario en Ingeniería textil, papelera y gráfica	<input type="checkbox"/>
3000289	3003004	Máster en Ingeniería matemática por la Universidad Politécnica de Cataluña	<input type="checkbox"/>
3000290	4310264	Máster en Estadística e investigación operativa por la Universidad Politécnica de Cataluña	<input type="checkbox"/>
3000292	3003016	Máster en Matemática aplicada por la Universidad Politécnica de Cataluña	<input type="checkbox"/>
3000293		Máster Universitario en Logística, transporte y movilidad	<input type="checkbox"/>
3000294	3002548	Máster en Ingeniería ambiental por la Universidad Politécnica de Cataluña	<input type="checkbox"/>
3000295	4310261	Máster en Arquitectura de computadores, redes y sistemas por la Universidad Politécnica de Cataluña	<input type="checkbox"/>
3000296	3003032	Máster en ciencias de la información y tecnologías de la comunicación (MINT)/Master of Science in information and communication Technologies (MINT) por la Universidad Politécnica de Cataluña	<input type="checkbox"/>
3000297		Máster en Computación por la Universidad Politécnica de Cataluña	<input type="checkbox"/>
3000298		Máster en Ingeniería electrónica por la Universidad Politécnica de Cataluña	<input type="checkbox"/>
3000299	3003009	Máster en Ingeniería telemática por la Universidad Politécnica de Cataluña	<input type="checkbox"/>
3000301	3003038	Máster en Ciencia de ingeniería de telecomunicaciones & gestión (MASTEAM)/Master of Science on Telecommunication Engineering & Management (MASTEAM) por la Universidad Politécnica de Cataluña	<input type="checkbox"/>
3000302	3003035	Máster en Investigación de la Información y Tecnologías de la Comunicación (MERIT)/European Master of Research on Information and Communication Technologies & MERIT por la Universidad Politécnica de Cataluña	<input type="checkbox"/>
3000303		Máster en Tecnologías de la información por la Universidad Politécnica de Cataluña	<input type="checkbox"/>
3000304		Máster en Biofarmacología (BIOFARMA) por la Universitat Pompeu Fabra	<input type="checkbox"/>
3000306		Máster en Biotecnología médica (BIOTEC) por la Universitat Pompeu Fabra	<input type="checkbox"/>
3000307	4311070	Máster Universitario en Laboratorio de análisis clínicos (BIOLAC)	<input type="checkbox"/>
3000308	4310589	Máster Universitario en Investigación biomédica (BIOMED)	<input type="checkbox"/>
3000311		Máster Universitario en Estudios de traducción: estrategias y procedimientos	<input type="checkbox"/>
3000313		Máster Universitario en Lingüística y aplicaciones tecnológicas	<input type="checkbox"/>
3000316		Máster en Investigación en economía por la Universitat Pompeu Fabra	<input type="checkbox"/>
3000317		Máster en Investigación en empresa por la Universitat Pompeu Fabra	<input type="checkbox"/>
3000318		Máster en Investigación en finanzas por la Universitat Pompeu Fabra	<input type="checkbox"/>
3000319		Máster Universitario en Ciencias políticas y sociales	<input type="checkbox"/>
3000320		Máster en Tecnologías de la Información, la Comunicación y los Medios Audiovisuales por la Universitat Pompeu Fabra	<input type="checkbox"/>
3000321		Máster en Mejora genética vegetal/Plant Breeding por la Universitat de Lleida	<input type="checkbox"/>
3000325	3002904	Máster en Tecnología educativa: e-learning y gestión del conocimiento por la Universitat Rovira i Virgili	<input type="checkbox"/>
3000326		Máster Universitario en Ingeniería de software Libre	<input type="checkbox"/>
3000328		Máster en Planificación integrada para el desarrollo rural y la gestión ambiental/Integrated Planning for Rural Development and Environmental Management por la Universitat de Lleida	<input type="checkbox"/>
3000332		Máster Universitario en Ciencia y tecnología del agua	<input type="checkbox"/>

3000333		Máster Universitario en Medio ambiente	<input type="checkbox"/>
3000336	4311371	Máster en Gestión del patrimonio cultural en el ámbito local por la Universidad de Girona	<input type="checkbox"/>
3000337	4311376	Máster en Lenguas, movimientos de población y construcción social por la Universidad de Girona	<input type="checkbox"/>
3000340		Máster en Biotecnología alimentaria por la Universidad de Girona	<input type="checkbox"/>
3000343		Máster Universitario en Informática industrial y automática	<input type="checkbox"/>
3000345		Máster en Dirección y planificación de turismo/European Master in Tourism Management por la Universidad de Girona	<input type="checkbox"/>
3000346		Máster en Innovación empresarial y gestión de la tecnología (Business Innovation and Technology Management) por la Universidad de Girona	<input type="checkbox"/>
3000347		Máster Universitario en Antropología médica y salud internacional	<input type="checkbox"/>
3000348		Máster Universitario en Antropología urbana	<input type="checkbox"/>
3000350		Máster Universitario en Catálisis	<input type="checkbox"/>
3000351	4310446	Máster Universitario en Ciencia e ingeniería de materiales	<input type="checkbox"/>
3000352		Máster Universitario en Química en la industria	<input type="checkbox"/>
3000354		Máster Universitario en Derecho ambiental	<input type="checkbox"/>
3000355	4311412	Máster Universitario en Derecho de la empresa y la contratación	<input type="checkbox"/>
3000356		Máster Universitario en Organización industrial	<input type="checkbox"/>
3000358		Máster en Ingeniería electrónica por la Universitat Rovira i Virgili	<input type="checkbox"/>
3000359		Máster Universitario en Ingeniería informática y de la seguridad	<input type="checkbox"/>
3000361	3002548	Máster en Ingeniería ambiental por la Universitat Rovira i Virgili	<input type="checkbox"/>
3000362	3003043	Máster en Ingeniería química y de procesos por la Universitat Rovira i Virgili	<input type="checkbox"/>
3000363		Máster Universitario en Enología	<input type="checkbox"/>
3000366		Máster Universitario en Arqueología del cuaternario y evolución humana	<input type="checkbox"/>
3000367		Máster Universitario en Estudios culturales mediterráneos	<input type="checkbox"/>
3000371	3001365	Máster en dirección de marketing / Master in marketing management por la Universitat Ramon Llull	<input type="checkbox"/>
3000372		Máster en gestión internacional / Master in international management por la Universitat Ramon Llull	<input type="checkbox"/>
3000373	4310830	Máster en innovación y gestión hotelera / Master in innovative hospitality management por la Universitat Ramon Llull	<input type="checkbox"/>
3000374		Máster Universitario en Ficción en cine y televisión. Producción y Realización	<input type="checkbox"/>
3000375		Máster Universitario en derecho de la empresa	<input type="checkbox"/>
3000377		Máster en investigación en psicología: análisis de los procesos psicosociales en contextos interactivos específicos por la Universitat Ramon Llull	<input type="checkbox"/>
3000378		Máster Universitario en investigación en química e ingeniería química	<input type="checkbox"/>
3000379		Máster Universitario en Educación y TIC (e-learning)	<input type="checkbox"/>
3000380		Máster Universitario en Software libre	<input type="checkbox"/>
3000381		Máster Universitario en Sociedad de la información y el conocimiento	<input type="checkbox"/>
3000382		Máster Universitario en Comunicación y gastronomía	<input type="checkbox"/>
3000383		Máster en Estudios de género: mujeres, desarrollo y culturas por la Universidad de Vic	<input type="checkbox"/>
3000385		Máster Universitario en Dirección de empresas y sistemas de producción	<input type="checkbox"/>
3000386		Máster Universitario en Seguridad y salud laboral	<input type="checkbox"/>
3000388	3002792	Máster Universitario en Theoretical Chemistry and Computational Modelling	<input type="checkbox"/>

3000389		Máster Universitario en Ciencia y tecnología de la carne	<input type="checkbox"/>
3000390		Máster en Gestión del Conocimiento Biomédico e Investigación Clínica. Especialidad en Gestión del Conocimiento. Especialidad en Investigación Clínica por la Universidad de Extremadura	<input type="checkbox"/>
3000391		Máster Universitario en Atención a pacientes con dependencias	<input type="checkbox"/>
3000392	3002809	Máster en Desarrollo rural por la Universidad de Extremadura	<input type="checkbox"/>
3000393		Máster en Química Avanzada por la Universidade de Santiago de Compostela	<input type="checkbox"/>
3000394	3002548	Máster Universitario en Ingeniería Ambiental	<input type="checkbox"/>
3000395	3003026	Máster Universitario en Ingeniería Biotecnológica	<input type="checkbox"/>
3000396		Máster Universitario en Servicios Culturales	<input type="checkbox"/>
3000397		Máster Universitario en Historia Contemporánea	<input type="checkbox"/>
3000398	3003004	Máster Universitario en Ingeniería Matemática	<input type="checkbox"/>
3000399		Máster en Planificación y Gestión del Turismo por la Universidade de Vigo	<input type="checkbox"/>
3000400		Máster Universitario en Gerontología	<input type="checkbox"/>
3000401		Máster Universitario en Neurociencia	<input type="checkbox"/>
3000403		Máster Universitario en Ingeniería Naval y Oceánica	<input type="checkbox"/>
3000404		Máster en Banca y Finanzas por la Universidad de A Coruña	<input type="checkbox"/>
3000405		Máster Universitario en Informática	<input type="checkbox"/>
3000406		Máster Universitario en Derecho: Especialidad en Estudios de la Unión Europea	<input type="checkbox"/>
3000407		Máster Universitario en Química Ambiental y Fundamental	<input type="checkbox"/>
3000408		Máster Universitario en Ingeniería del Agua	<input type="checkbox"/>
3000409	3001945	Máster en Gestión e Investigación de la Discapacidad y la Dependencia por la Universidad de A Coruña	<input type="checkbox"/>
3000414		Máster Universitario en Física Aplicada	<input type="checkbox"/>
3000415		Máster Universitario en Seguridad Integral en la Industria	<input type="checkbox"/>
3000416		Máster Universitario en Contabilidad y Finanzas	<input type="checkbox"/>
3000417		Máster Universitario en Ciencia y Tecnología Agroalimentaria	<input type="checkbox"/>
3000418		Máster Universitario en Estudios de Género	<input type="checkbox"/>
3000423	4310204	Máster Universitario en Lenguajes y Sistemas Informáticos	<input type="checkbox"/>
3000424	4311243	Máster en Inteligencia Artificial Avanzada: Fundamentos, métodos y aplicaciones por la Universidad Nacional de Educación a Distancia	<input type="checkbox"/>
3000425		Máster en Lingüística Teórica por la Universidad Nacional de Educación a Distancia	<input type="checkbox"/>
3000426		Máster Universitario en Estudios Literarios	<input type="checkbox"/>
3000427		Máster Universitario en Enseñanza del Español como Lengua Extranjera	<input type="checkbox"/>
3000428		Máster en Creación e Innovación Cinematográficas por la Universidad Internacional Menéndez Pelayo	<input type="checkbox"/>
3000429		Máster Universitario en Energías Renovables, Pilas de Combustible e Hidrógeno	<input type="checkbox"/>
3000430		Máster Universitario en Economía y Finanzas	<input type="checkbox"/>
3000432	4310011	Máster Universitario en América Latina contemporánea y sus relaciones con la UE: una cooperación estratégica.	<input type="checkbox"/>
3000433		Máster en Análisis económico aplicado por la Universidad de Alcalá	<input type="checkbox"/>
3000434		Máster en Informática por la Universidad de Alcalá	<input type="checkbox"/>
3000435		Máster en Restauración de ecosistemas. por la Universidad de Alcalá	<input type="checkbox"/>
3000436		Máster en Artes escénicas por la Universidad de Alcalá	<input type="checkbox"/>

3000438		Máster Universitario en Derecho	<input type="checkbox"/>
3000439		Máster Universitario en Farmacia y tecnología farmacéutica	<input type="checkbox"/>
3000440		Máster en Proyecto de arquitectura y ciudad por la Universidad de Alcalá	<input type="checkbox"/>
3000441		Máster en ingeniería electrónica por la Universidad de Alcalá	<input type="checkbox"/>
3000442	4310630	Máster Universitario en ciencia y tecnología desde el espacio	<input type="checkbox"/>
3000443		Máster en Estudios actuariales y financieros por la Universidad de Alcalá	<input type="checkbox"/>
3000444		Máster Universitario en Fisioterapia manual del aparato locomotor	<input type="checkbox"/>
3000445		Máster Universitario en Formación de profesores de español	<input type="checkbox"/>
3000446		Máster Universitario en Enseñanza del inglés como lengua extranjera	<input type="checkbox"/>
3000448		Máster Universitario en Comunicación intercultural, interpretación y traducción en los servicios públicos	<input type="checkbox"/>
3000449	3001320	Máster en Sistemas electrónicos avanzados. Sistema inteligentes por la Universidad de Alcalá	<input type="checkbox"/>
3000450		Máster Universitario en Hidrología y gestión de los recursos hídricos	<input type="checkbox"/>
3000451		Máster en Geodesia y cartografía por la Universidad de Alcalá	<input type="checkbox"/>
3000452	4310959	Máster en Tecnologías de la información y de las comunicaciones: por la Universidad de Alcalá	<input type="checkbox"/>
3000453	4311223	Máster en Documentación por la Universidad de Alcalá	<input type="checkbox"/>
3000454		Máster en Relaciones laborales por la Universidad de Alcalá	<input type="checkbox"/>
3000455		Máster Universitario en Tecnologías de la Información geográfica	<input type="checkbox"/>
3000456		Máster en Productos y mercados financieros por la Universidad de Alcalá	<input type="checkbox"/>
3000457		Máster Universitario en Management y gestión del cambio	<input type="checkbox"/>
3000458		Máster Universitario en Dirección de empresas de turismo	<input type="checkbox"/>
3000460		Máster en Humanismo, Renacimiento y Mundo Moderno por la Universidad de Alcalá	<input type="checkbox"/>
3000461		Máster en Biodiversidad: Conservación y gestión de las especies y sus hábitats por la Universidad de Alicante	<input type="checkbox"/>
3000462	4310057	Máster en Psicopedagogía por la Universidad de Alcalá	<input type="checkbox"/>
3000463		Máster en Atención farmacéutica Integral por la Universidad Alfonso X El Sabio	<input type="checkbox"/>
3000465		Máster Universitario en Comunicación Audiovisual	<input type="checkbox"/>
3000466		Máster Universitario en Creación y Dirección de Empresas	<input type="checkbox"/>
3000467		Máster Universitario en Derecho Empresarial	<input type="checkbox"/>
3000468	3002088	Máster en Diseño Industrial por la Universidad Nebrija	<input type="checkbox"/>
3000469		Máster Universitario en Empresas y Mercados Turísticos	<input type="checkbox"/>
3000470		Máster Universitario en Periodismo	<input type="checkbox"/>
3000471		Máster Universitario en Publicidad	<input type="checkbox"/>
3000472	4311103	Máster Universitario en Mercado del Arte y Gestión de Empresas Relacionadas	<input type="checkbox"/>
3000473		Máster Universitario en MBA en Dirección de Empresas	<input type="checkbox"/>
3000474		Máster Universitario en MBA en Dirección de Empresas Tecnológicas	<input type="checkbox"/>
3000475		Máster Universitario en MBA en Dirección de Empresas Energéticas	<input type="checkbox"/>
3000476		Máster Universitario en MBA en Dirección de Personas	<input type="checkbox"/>
3000477		Máster Universitario en MBA en Dirección Financiera	<input type="checkbox"/>
3000478		Máster en Dirección de Empresas de Comunicación y Grupos Multimedia por la Universidad Nebrija	<input type="checkbox"/>

3000481		Máster Universitario en Arqueología y patrimonio	<input type="checkbox"/>
3000482		Máster en Derecho empresarial por la Universidad Autónoma de Madrid	<input type="checkbox"/>
3000484		Máster en Derecho europeo por la Universidad Autónoma de Madrid	<input type="checkbox"/>
3000485	3001797	Máster en Democracia y gobierno por la Universidad Autónoma de Madrid	<input type="checkbox"/>
3000486	3001798	Máster en Relaciones internacionales y estudios africanos por la Universidad Autónoma de Madrid	<input type="checkbox"/>
3000487		Máster Universitario en Física Teórica	<input type="checkbox"/>
3000488		Máster Universitario en Astrofísica	<input type="checkbox"/>
3000489	4310472	Máster en Ingeniería informática y de telecomunicación por la Universidad Autónoma de Madrid	<input type="checkbox"/>
3000493		Máster Universitario en simulación de Procesos Moleculares	<input type="checkbox"/>
3000494		Máster Universitario en Química Agrícola	<input type="checkbox"/>
3000495		Máster Universitario en Matemáticas y Aplicaciones	<input type="checkbox"/>
3000496		Máster Universitario en Arqueometría	<input type="checkbox"/>
3000497		Máster en Contabilidad y Fiscalidad por la Universidad Camilo José Cela	<input type="checkbox"/>
3000498		Máster Universitario en Imagen, Publicidad e Identidad Corporativa	<input type="checkbox"/>
3000499		Máster en Business Communication por la Universidad Camilo José Cela	<input type="checkbox"/>
3000500		Máster en Planificación y Desarrollo de Proyectos Turísticos y de Ocio por la Universidad Camilo José Cela	<input type="checkbox"/>
3000501		Máster Universitario en Finanzas y Control de Gestión	<input type="checkbox"/>
3000502	4310667	Máster Universitario en Administración, Dirección y Organización de Empresas	<input type="checkbox"/>
3000503		Máster Universitario en Recursos Humanos y Relaciones Laborales	<input type="checkbox"/>
3000504	4311496	Máster Universitario en Comercialización e Internacionalización de Productos y Servicios	<input type="checkbox"/>
3000505		Máster Universitario en Negocios Internacionales	<input type="checkbox"/>
3000506		Máster en Operaciones Logísticas por la Universidad Camilo José Cela	<input type="checkbox"/>
3000507	3001917	Máster en Estudios Avanzados en Derechos Humanos por la Universidad Carlos III de Madrid	<input type="checkbox"/>
3000508		Máster Universitario en Derecho Privado	<input type="checkbox"/>
3000509		Máster Universitario en Derecho Público	<input type="checkbox"/>
3000510		Máster Universitario en análisis económico	<input type="checkbox"/>
3000511		Máster Universitario en Humanidades	<input type="checkbox"/>
3000512		Máster en Archivos, bibliotecas y servicios de información digital por la Universidad Carlos III de Madrid	<input type="checkbox"/>
3000513	3001919	Máster de investigación en Documentación por la Universidad Carlos III de Madrid	<input type="checkbox"/>
3000514		Máster en ciencias y técnicas Estadísticas por la Universidad Carlos III de Madrid	<input type="checkbox"/>
3000515	4310065	Máster en Ciencias Actuariales y Financieras por la Universidad Carlos III de Madrid	<input type="checkbox"/>
3000516		Máster en regulación y economía industrial por la Universidad Carlos III de Madrid	<input type="checkbox"/>
3000517		Máster en Economía Pública por la Universidad Carlos III de Madrid	<input type="checkbox"/>
3000518		Máster en Microeconomía monetaria y financiera por la Universidad Carlos III de Madrid	<input type="checkbox"/>
3000519		Máster en Economía Empírica por la Universidad Carlos III de Madrid	<input type="checkbox"/>
3000520		Máster en Economía de la Integración Europea por la Universidad Carlos III de Madrid	<input type="checkbox"/>
3000521		Máster en Economía para Licenciados en Ciencias Sociales por la Universidad Carlos III de Madrid	<input type="checkbox"/>

3000523		Máster Universitario en European Master in Nuclear Fusion Science and Engineering Physics	<input type="checkbox"/>
3000524		Máster en Ingeniería de Datos y del Conocimiento por la Universidad Carlos III de Madrid	<input type="checkbox"/>
3000525		Máster Europeo en Servicios Telemáticos por la Universidad Carlos III de Madrid	<input type="checkbox"/>
3000526		Máster Universitario en Mecánica Estructural Avanzada	<input type="checkbox"/>
3000527		Máster Universitario en Ingeniería de Máquinas y Transportes	<input type="checkbox"/>
3000528		Máster Universitario en Ingeniería Térmica y de Fluidos	<input type="checkbox"/>
3000529		Máster Universitario en Ingeniería de Organización y Logística	<input type="checkbox"/>
3000532	3002558	Máster en Contabilidad y Auditoría por la Universidad Carlos III de Madrid	<input type="checkbox"/>
3000533		Máster en Dirección e Investigación Comercial por la Universidad Carlos III de Madrid	<input type="checkbox"/>
3000534		Máster en Dirección Financiera por la Universidad Carlos III de Madrid	<input type="checkbox"/>
3000535		Máster en Dirección General por la Universidad Carlos III de Madrid	<input type="checkbox"/>
3000536		Máster en Economía Financiera por la Universidad Carlos III de Madrid	<input type="checkbox"/>
3000537		Máster en Gestión de Aprovisionamiento, Operaciones y Distribución por la Universidad Carlos III de Madrid	<input type="checkbox"/>
3000538		Máster en Gerencia de Sistemas Informáticos por la Universidad Carlos III de Madrid	<input type="checkbox"/>
3000539		Máster en Sistemas Distribuidos por la Universidad Carlos III de Madrid	<input type="checkbox"/>
3000540		Máster Universitario en Ingeniería Eléctrica, Electrónica y Automática	<input type="checkbox"/>
3000541		Máster Universitario en Robótica y Automatización	<input type="checkbox"/>
3000542	4310258	Máster Universitario en Sistemas Electrónicos Avanzados	<input type="checkbox"/>
3000543		Máster Universitario en Multimedia y Comunicaciones	<input type="checkbox"/>
3000544		Máster Universitario en Ciencia y Tecnología Informática	<input type="checkbox"/>
3000545		Máster Universitario en Economía de la Empresa y Métodos Cuantitativos	<input type="checkbox"/>
3000546	4310446	Máster en Ciencia e Ingeniería de Materiales por la Universidad Carlos III de Madrid	<input type="checkbox"/>
3000547		Máster en Estudios Internacionales y Europeos por la Universidad Carlos III de Madrid	<input type="checkbox"/>
3000548		Máster en Análisis Político y Políticas Públicas por la Universidad Carlos III de Madrid	<input type="checkbox"/>
3000550	4311472	Máster Computación Centrada en el Negocio Electrónico y en la Red por la Universidad Carlos III de Madrid	<input type="checkbox"/>
3000551		Máster en Dirección de Empresas Hoteleras y de Restauración por la Universidad Carlos III de Madrid	<input type="checkbox"/>
3000552		Máster Universitario en Tecnología de Marcadores Moleculares	<input type="checkbox"/>
3000554		Máster Universitario en Física Fundamental	<input type="checkbox"/>
3000555		Máster en Física aplicada por la Universidad Complutense de Madrid	<input type="checkbox"/>
3000556		Máster en Geofísica y Meteorología por la Universidad Complutense de Madrid	<input type="checkbox"/>
3000557		Máster Universitario en Física Biomédica	<input type="checkbox"/>
3000560		Máster Universitario en Ingeniería de Procesos Industriales	<input type="checkbox"/>
3000562		Máster Universitario en Investigación Matemática	<input type="checkbox"/>
3000563	3003004	Máster en Ingeniería Matemática por la Universidad Complutense de Madrid	<input type="checkbox"/>
3000564	4310070	Máster en Ingeniería Informática por la Universidad Complutense de Madrid	<input type="checkbox"/>
3000565		Máster Universitario en Investigación en Informática	<input type="checkbox"/>
3000566		Máster Universitario en Óptica, Optometría y Visión	<input type="checkbox"/>
3000567		Máster Universitario en Ciencias Farmacéuticas	<input type="checkbox"/>

3000570		Máster Profesional e Investigador en Pericia Sanitaria	<input type="checkbox"/>
3000571		Máster Universitario en Investigación en Medicina y Ciencias Afines	<input type="checkbox"/>
3000572		Máster Universitario en Investigación en Cuidados	<input type="checkbox"/>
3000573		Máster en Lingüística Inglesa: nuevas aplicaciones y comercio internacional por la Universidad Complutense de Madrid	<input type="checkbox"/>
3000574		Máster en Lingüística y Tecnologías por la Universidad Complutense de Madrid	<input type="checkbox"/>
3000576		Máster Universitario en Literatura Española	<input type="checkbox"/>
3000577		Máster Universitario en Investigación en Lengua Española	<input type="checkbox"/>
3000578		Máster Universitario en español como segunda lengua	<input type="checkbox"/>
3000579		Máster Universitario en Arqueología	<input type="checkbox"/>
3000580		Máster Universitario en Economía y gestión de la Innovación	<input type="checkbox"/>
3000582		Máster Universitario en Economía Internacional y Desarrollo	<input type="checkbox"/>
3000583		Máster Universitario en Finanzas de empresas	<input type="checkbox"/>
3000584		Máster Universitario en metodología de la Investigación en Ciencias Sociales	<input type="checkbox"/>
3000585		Máster en Sociología: Población, Sociedad y Territorio. por la Universidad Complutense de Madrid	<input type="checkbox"/>
3000586		Máster Universitario en Ciencia Política	<input type="checkbox"/>
3000587		Máster Universitario en Gobierno y Administración Pública	<input type="checkbox"/>
3000588		Máster Universitario en Relaciones Internacionales	<input type="checkbox"/>
3000589		Máster Universitario en Estudios Contemporáneos de América Latina	<input type="checkbox"/>
3000590	4311258	Máster Universitario en Psicología del Trabajo, de las organizaciones y gestión de recursos humanos	<input type="checkbox"/>
3000591		Máster Universitario en Mujeres y Salud	<input type="checkbox"/>
3000592		Máster Universitario en Psicofarmacología y Drogas de Abuso	<input type="checkbox"/>
3000593		Máster en Bibliotecas por la Universidad Complutense de Madrid	<input type="checkbox"/>
3000595		Máster Universitario en Comercio y Relaciones Económicas Internacionales	<input type="checkbox"/>
3000596		Máster en Dirección de Empresas (MBA) por la Universidad Europea de Madrid	<input type="checkbox"/>
3000597		Máster Universitario en Marketing y Comunicación	<input type="checkbox"/>
3000598		Máster Universitario en Optometría Clínica	<input type="checkbox"/>
3000599		Máster en Energías Renovables por la Universidad Europea de Madrid	<input type="checkbox"/>
3000600		Máster Universitario en Servicios de Consultoría y Gestión de Proyectos Ambientales	<input type="checkbox"/>
3000601		Máster en Proyectos Integrales con Criterios de Sostenibilidad por la Universidad Europea de Madrid	<input type="checkbox"/>
3000602		Máster Universitario en Práctica Jurídica Empresarial	<input type="checkbox"/>
3000603		Máster Universitario en Terapias Manuales	<input type="checkbox"/>
3000604		Máster en Medios de Comunicación Digitales por la Universidad Europea de Madrid	<input type="checkbox"/>
3000605		Máster en Diseño Gráfico por la Universidad Europea de Madrid	<input type="checkbox"/>
3000606		Máster Universitario en Ortodoncia Avanzada	<input type="checkbox"/>
3000607		Máster Universitario en Endodoncia Avanzada	<input type="checkbox"/>
3000608		Máster Universitario en Prótesis e Implantoprótesis Avanzada	<input type="checkbox"/>
3000609		Máster Universitario en Periodoncia Avanzada	<input type="checkbox"/>
3000611		Máster Universitario en Arte Contemporáneo	<input type="checkbox"/>

3000613		Máster en cuidados Sociosanitarios y Paliativos por la Universidad Europea de Madrid	<input type="checkbox"/>
3000614	4310695	Máster Universitario en Urgencias, Emergencias y Críticos	<input type="checkbox"/>
3000615		Máster Universitario en Educación y Gestión de Enfermería	<input type="checkbox"/>
3000616	4310688	Máster Universitario en Acústica Arquitectónica y Medioambiental	<input type="checkbox"/>
3000617	4310690	Máster Universitario en Hogar Digital. Infraestructuras y Servicios	<input type="checkbox"/>
3000618		Máster en Climatización por la Universidad Europea de Madrid	<input type="checkbox"/>
3000619		Máster Universitario en Actividad Física y Salud	<input type="checkbox"/>
3000620		Máster Universitario en derecho Sanitario	<input type="checkbox"/>
3000621		Máster en Toxicología Clínica y Drogodependencias por la Universidad Europea de Madrid	<input type="checkbox"/>
3000622	4310699	Máster Universitario en Valoración del Daño Corporal, Daño Cerebral y Discapacidades.	<input type="checkbox"/>
3000623		Máster en Humanidades por la Universidad Francisco de Vitoria	<input type="checkbox"/>
3000624		Máster en Sistemas de Información y Gestión Empresarial por la Universidad Francisco de Vitoria	<input type="checkbox"/>
3000625		Máster en Ciencia, Tecnología e Infraestructuras Aeroespaciales por la Universidad Politécnica de Madrid	<input type="checkbox"/>
3000626		Máster Universitario en Ciencia y Tecnología Nuclear	<input type="checkbox"/>
3000628		Máster Universitario en Investigación, Modelización y Análisis de Riesgo en Medio Ambiente	<input type="checkbox"/>
3000629		Máster Universitario en Técnicas Experimentales Avanzadas en la Ingeniería Civil	<input type="checkbox"/>
3000630		Máster Universitario en Ingeniería de Sistemas y Servicios Accesibles para la Sociedad de la Información	<input type="checkbox"/>
3000631	4310278	Máster en Tecnologías y Sistemas de Comunicaciones por la Universidad Politécnica de Madrid	<input type="checkbox"/>
3000632		Máster Universitario en Redes y Servicios Telemáticos	<input type="checkbox"/>
3000633		Máster Universitario en Sistemas para Entornos Inteligentes	<input type="checkbox"/>
3000634	4310807	Máster Universitario en Telemedicina y Bioingeniería	<input type="checkbox"/>
3000635	3002997	Máster Universitario en Automática y Robótica	<input type="checkbox"/>
3000636		Máster Universitario en Tecnologías de la Información	<input type="checkbox"/>
3000637		Máster Universitario en Computación Lógica	<input type="checkbox"/>
3000638		Máster Universitario en Investigación en Inteligencia Artificial	<input type="checkbox"/>
3000639		Máster de Investigación en Tecnologías Software para Computación Avanzada por la Universidad Politécnica de Madrid	<input type="checkbox"/>
3000640		Máster Universitario en Investigación en Tecnologías para el Desarrollo de Sistemas Software Complejos	<input type="checkbox"/>
3000641		Máster Universitario en Sistemas Electrónicos	<input type="checkbox"/>
3000642	3001307	Máster en Energía Solar Fotovoltaica por la Universidad Politécnica de Madrid	<input type="checkbox"/>
3000643		Máster Universitario en Electrónica Industrial	<input type="checkbox"/>
3000644		Máster oficial en Ingeniería del Territorio y sus Sistemas de Infraestructuras	<input type="checkbox"/>
3000645	3001308	Máster en Ingeniería de las Estructuras y de sus Materiales por la Universidad Politécnica de Madrid	<input type="checkbox"/>
3000647		Máster en Business Administration (MBA) por la Universidad Pontificia Comillas	<input type="checkbox"/>
3000648		Máster Universitario en Finanzas	<input type="checkbox"/>
3000649		Máster en International Affairs/Asuntos Internacionales: Economía, Política y Derecho por la Universidad Pontificia Comillas	<input type="checkbox"/>
3000651	4310773	Máster en Sector Eléctrico por la Universidad Pontificia Comillas	<input type="checkbox"/>

3000653		Máster Universitario en Análisis Económico Internacional	<input type="checkbox"/>
3000654		Máster Universitario en Economía	<input type="checkbox"/>
3000655		Máster Universitario en Periodismo Económico	<input type="checkbox"/>
3000656		Máster en Dirección de Empresas por la Universidad Rey Juan Carlos	<input type="checkbox"/>
3000657		Máster en Marketing por la Universidad Rey Juan Carlos	<input type="checkbox"/>
3000658	3002111	Máster en Dirección Internacional Contable y Financiera por la Universidad Rey Juan Carlos	<input type="checkbox"/>
3000659	3002112	Máster en Auditoría y Contabilidad Superior por la Universidad Rey Juan Carlos	<input type="checkbox"/>
3000660	4312128	Máster en Asesoría Financiera y Fiscal en el marco de las NIFF por la Universidad Rey Juan Carlos	<input type="checkbox"/>
3000661	3002114	Máster en Entidades sin ánimo de lucro por la Universidad Rey Juan Carlos	<input type="checkbox"/>
3000662		Máster Universitario en Relaciones laborales	<input type="checkbox"/>
3000663		Máster Universitario en Derecho de los Negocios y Litigación Internacional	<input type="checkbox"/>
3000664		Máster en Abogacía por la Universidad Rey Juan Carlos	<input type="checkbox"/>
3000665		Máster Universitario en Derecho Autonómico y Local	<input type="checkbox"/>
3000666		Máster Universitario en Ciencias Históricas: investigación, documentación y nuevas tecnologías	<input type="checkbox"/>
3000667		Máster Universitario en Análisis y Prevención del Terrorismo	<input type="checkbox"/>
3000668		Máster Universitario en Epidemiología y Salud Pública	<input type="checkbox"/>
3000669		Máster Universitario en Patología Neurológica: actuaciones de fisioterapia y terapia ocupacional	<input type="checkbox"/>
3000670		Máster en Tecnología Química, Ambiental y de Materiales por la Universidad Rey Juan Carlos	<input type="checkbox"/>
3000671		Máster Universitario en Tecnología y Recursos Energéticos	<input type="checkbox"/>
3000672		Máster en Tecnología de Polímeros por la Universidad Rey Juan Carlos	<input type="checkbox"/>
3000673		Máster Universitario en Materiales Estructurales para las Nuevas Tecnologías	<input type="checkbox"/>
3000676		Máster Universitario en Ciencia y Tecnología Ambiental	<input type="checkbox"/>
3000677		Máster Universitario en Sistemas Telemáticos e Informáticos	<input type="checkbox"/>
3000678		Máster Universitario en Tecnología de la Información y Sistemas Informáticos	<input type="checkbox"/>
3000679		Máster Universitario en Ingeniería de la Decisión	<input type="checkbox"/>
3000680		Máster Universitario en Informática Gráfica, Juegos y Realidad Virtual	<input type="checkbox"/>
3000681	4310313	Máster en Estudios sobre el Cine Español por la Universidad Rey Juan Carlos	<input type="checkbox"/>
3000682		Máster Universitario en Artes Escénicas	<input type="checkbox"/>
3000683	3002126	Máster en Redes y Servicios de la Comunicación Móviles (RES-Móvil) por la Universidad Rey Juan Carlos	<input type="checkbox"/>
3000684		Máster Universitario en Gestión de la Comunicación en Instituciones Públicas y Estudios de Opinión	<input type="checkbox"/>
3000685		Máster Universitario en Comunicación y Problemas Socioculturales	<input type="checkbox"/>
3000686		Máster Universitario en Gestión e Investigación de la Comunicación Empresarial	<input type="checkbox"/>
3000690	3001195	Máster en Acuicultura: aspectos básicos y aplicados por la Universidad de Murcia	<input type="checkbox"/>
3000691		Máster Universitario en Biología y tecnología de la reproducción en mamíferos	<input type="checkbox"/>
3000692		Máster Universitario en Técnicas de diagnóstico en medicina veterinaria	<input type="checkbox"/>
3000693		Máster Universitario en Biotecnología de la reproducción porcina	<input type="checkbox"/>
3000694		Máster en Tecnologías de la información y telemática avanzadas por la Universidad de Murcia	<input type="checkbox"/>
3000695		Máster Universitario en Historia comparada de las relaciones sociales y familiares (siglos XVI-XXI)	<input type="checkbox"/>

3000698		Máster Universitario en Iniciación a la investigación en ciencias de la visión	<input type="checkbox"/>
3000699		Máster Universitario en Tecnologías alimentarias	<input type="checkbox"/>
3000700		Máster Universitario en Alimentación y salud	<input type="checkbox"/>
3000701	3001456	Máster en Ingeniería ambiental y de procesos químicos y biológicos por la Universidad Politécnica de Cartagena	<input type="checkbox"/>
3000702		Máster en Alta dirección de empresas por la Universidad Católica San Antonio	<input type="checkbox"/>
3000703		Máster Universitario en Dirección de comunicación	<input type="checkbox"/>
3000704		Máster Universitario en Ciencias religiosas	<input type="checkbox"/>
3000705		Máster Universitario en Comunicación y habilidades directivas	<input type="checkbox"/>
3000706		Máster Universitario en Desarrollo social	<input type="checkbox"/>
3000707		Máster Universitario en Educación física y salud	<input type="checkbox"/>
3000708		Máster Universitario en Gestión y planificación de servicios sanitarios	<input type="checkbox"/>
3000709		Máster Universitario en Gerontología: evaluación, fragilidad y dependencia	<input type="checkbox"/>
3000710		Máster Universitario en Mercados financieros	<input type="checkbox"/>
3000711		Máster Universitario en Nutrición y seguridad alimentaria	<input type="checkbox"/>
3000712		Máster Universitario en Osteopatía y terapia manual	<input type="checkbox"/>
3000713		Máster Universitario en Riesgo cardiovascular	<input type="checkbox"/>
3000714		Máster Universitario en Ingeniería y toxicología medioambiental	<input type="checkbox"/>
3000715	4312233	Máster en Traumatología del deporte por la Universidad Católica San Antonio	<input type="checkbox"/>
3000716		Máster Universitario en Urbanismo	<input type="checkbox"/>
3000717		Máster Universitario en Planificación estratégica del territorio	<input type="checkbox"/>
3000718		Máster en Práctica Jurídica por la Universidad Pública de Navarra	<input type="checkbox"/>
3000719		Máster en Investigación Jurídica por la Universidad Pública de Navarra	<input type="checkbox"/>
3000720	4310658	Máster en Administración de Empresas por la Universidad Pública de Navarra	<input type="checkbox"/>
3000721		Máster Universitario en Ciencias de la Salud: Especialidad en Gestión de cuidados de Enfermería.	<input type="checkbox"/>
3000722		Máster Universitario en Ciencias de la Salud: Especialidad en Salud Pública	<input type="checkbox"/>
3000723		Máster Universitario en Ciencias de la Salud: Especialidad Iniciación a la Investigación en Ciencias de la Salud	<input type="checkbox"/>
3000724		Máster en Diseño y Automoción por la Universidad Pública de Navarra	<input type="checkbox"/>
3000725		Máster en Instrumentación y Control por la Universidad Pública de Navarra	<input type="checkbox"/>
3000726	4312006	Máster Universitario en Ingeniería Mecánica, Aplicada y Computacional	<input type="checkbox"/>
3000727		Máster Universitario en Comunicaciones	<input type="checkbox"/>
3000728		Máster en Iniciación a la Investigación en Comunicaciones por la Universidad Pública de Navarra	<input type="checkbox"/>
3000729		Máster en Ingeniería del Sector Agrario por la Universidad Pública de Navarra	<input type="checkbox"/>
3000730		Máster en Biotecnología por la Universidad Pública de Navarra	<input type="checkbox"/>
3000731	4311914	Máster Universitario en Energías Renovables: Generación Eléctrica	<input type="checkbox"/>
3000732		Máster en Gestión de Proyectos, Calidad y Logística por la Universidad Pública de Navarra	<input type="checkbox"/>
3000733		Máster Universitario en Ingeniería de Materiales y Fabricación	<input type="checkbox"/>
3000734		Máster en Ordenación del Territorio y del Patrimonio por la Universidad Pública de Navarra	<input type="checkbox"/>

Navarra

3000736		Máster Universitario en Agrobiología Ambiental	<input type="checkbox"/>
3000737	4312198	Máster Universitario en Bienestar Social: Intervención Individual, familiar y grupal	<input type="checkbox"/>
3000738	4311976	Máster Universitario en Trabajo Social Comunitario, Gestión y Evaluación de Servicios Sociales	<input type="checkbox"/>
30007381	4311976	Máster en Trabajo Social Comunitario, Gestión y Evaluación de Servicios Sociales por la Universidad Pública de Navarra	<input type="checkbox"/>
3000739		Máster en Química Sostenible por la Universitat Jaume I	<input type="checkbox"/>
3000740		Máster Universitario en Asesoría Fiscal	<input type="checkbox"/>
3000741		Máster Universitario en Derecho de Empresa	<input type="checkbox"/>
3000742		Máster en Economía y Finanzas por la Universidad de Navarra	<input type="checkbox"/>
3000743		Máster Universitario en Gobierno y Cultura de las Organizaciones	<input type="checkbox"/>
3000744		Máster en Biología Celular y Molecular por la Universidad de Navarra	<input type="checkbox"/>
3000745		Máster Universitario en Matrimonio y Familia	<input type="checkbox"/>
3000746		Máster Universitario en Gestión de Empresas de Comunicación	<input type="checkbox"/>
3000747		Máster Universitario en Comunicación Política y Corporativa	<input type="checkbox"/>
3000748		Máster Universitario en Investigación, Desarrollo e Innovación de Medicamentos	<input type="checkbox"/>
3000749		Máster Universitario en Diseño Galénico y Biofarmacia	<input type="checkbox"/>
3000750		Máster Universitario en Atención Farmacéutica en Geriátrica	<input type="checkbox"/>
3000751		Máster Universitario en Bioética	<input type="checkbox"/>
3000752		Máster Universitario en Dirección de Empresas / Master in Business Administration (MBA)	<input type="checkbox"/>
3000753	4311985	Máster Universitario Ejecutivo en Dirección de Empresas (EMBA)	<input type="checkbox"/>
3000754	4311986	Máster Universitario Ejecutivo Global en Dirección de Empresas (GEMBA)	<input type="checkbox"/>
3000755		Máster Universitario en Ciencias de la Dirección	<input type="checkbox"/>
3000756		Máster europeo en nutrición y metabolismo	<input type="checkbox"/>
3000759	4310241	Máster Universitario en Contaminación y Toxicología Ambientales	<input type="checkbox"/>
3000760		Máster en Biología Molecular y Biomedicina por la Universidad del País Vasco/Euskal Herriko Unibertsitatea	<input type="checkbox"/>
3000761	3001715	Máster en Química Aplicada y Materiales Poliméricos por la Universidad del País Vasco/Euskal Herriko Unibertsitatea	<input type="checkbox"/>
3000762	3001725	Máster en Ingeniería de Procesos Químicos y Desarrollo Sostenible por la Universidad del País Vasco/Euskal Herriko Unibertsitatea	<input type="checkbox"/>
3000764	4312615	Máster en Dirección de Proyectos EURO MPM por la Universidad del País Vasco/Euskal Herriko Unibertsitatea	<input type="checkbox"/>
3000765	3001729	Máster en Periodismo Multimedia El Correo UPV/EHU por la Universidad del País Vasco/Euskal Herriko Unibertsitatea	<input type="checkbox"/>
3000766		International Master in Sociology of Law por la Universidad del País Vasco/Euskal Herriko Unibertsitatea	<input type="checkbox"/>
3000767	4310763	Máster Universitario en Economics: Empirical Applications and Policies	<input type="checkbox"/>
3000769	4310257	Máster Universitario en Psicología: Individuo, Grupo, Organización y Cultura	<input type="checkbox"/>
3000770		Máster Universitario en Comportamiento Mecánico y Materiales	<input type="checkbox"/>
3000771		Máster Universitario en Tecnologías de la Información y las Comunicaciones	<input type="checkbox"/>
3000772		Máster en Dirección de Empresas-MBA por la Mondragon Unibertsitatea	<input type="checkbox"/>
3000773		Máster en Los retos de la educación del siglo XXI: interculturalidad y plurilingüismo por la Mondragon Unibertsitatea	<input type="checkbox"/>

3000775		Máster Universitario en Gestión de Empresas Cooperativas	<input type="checkbox"/>
3000776		Máster Universitario en Desarrollo Socio-Cooperativo	<input type="checkbox"/>
3000777	3001892	Máster en Desarrollo e Integración de Soluciones Software por la Universidad de Deusto	<input type="checkbox"/>
3000778	3001893	Máster en Gestión de Sistema y Redes por la Universidad de Deusto	<input type="checkbox"/>
3000779	3001894	Máster en Seguridad de la Información por la Universidad de Deusto	<input type="checkbox"/>
3000780	3001895	Máster en Ingeniería y Gestión Medioambiental por la Universidad de Deusto	<input type="checkbox"/>
3000781		Máster en Desarrollo Directivo y Liderazgo Organizacional por la Universidad de Deusto	<input type="checkbox"/>
3000782		Máster en Liderazgo Organizacional y Responsabilidad Social Corporativa por la Universidad de Deusto	<input type="checkbox"/>
3000783		Máster en Liderazgo Organizacional con Especialización en Comunicación Empresarial y Relaciones Institucionales por la Universidad de Deusto	<input type="checkbox"/>
3000784		Máster en Liderazgo Organizacional de Emprendedores Sociales por la Universidad de Deusto	<input type="checkbox"/>
3000785		Máster en Investigación Psicológica por la Universidad de Deusto	<input type="checkbox"/>
3000786	4311465	Máster en Psicología del Trabajo y de las organizaciones por la Universidad de Deusto	<input type="checkbox"/>
3000787	3000400	Máster en Gerontología por la Universidad de Deusto	<input type="checkbox"/>
3000788		Máster en Asesoría fiscal por la Universidad Pontificia Comillas	<input type="checkbox"/>
3000789		Máster en Derecho Civil Foral y Autonómico del País Vasco por la Universidad Pontificia Comillas	<input type="checkbox"/>
3000790		Máster en Gestión de Empresas Marítimo Portuarias y Derecho Marítimo por la Universidad Pontificia Comillas	<input type="checkbox"/>
3000792		Máster Universitario en Intervención en Violencia contra las Mujeres	<input type="checkbox"/>
3000793		Máster en Intervención y Mediación Familiar por la Universidad de Deusto	<input type="checkbox"/>
3000794		Máster en Intervención y Mediación Intercultural en Colectivos de Inmigrantes por la Universidad de Deusto	<input type="checkbox"/>
3000795		Máster Universitario en Intervención y Mediación con Menores en Situación de Desprotección y/o Conflicto Social	<input type="checkbox"/>
3000796		Máster en Inserción Sociolaboral por la Universidad de Deusto	<input type="checkbox"/>
3000797		Máster Universitario en EITB-Deusto en Comunicación Audiovisual, Empresarial e Institucional	<input type="checkbox"/>
3000798		European Master in Progressive Regional Health Systems por la Universidad de Deusto	<input type="checkbox"/>
3000799	4310946	Máster en Dirección de Empresas - MBA por la Universidad de Deusto	<input type="checkbox"/>
3000800		Máster en Dirección Financiera por la Universidad de Deusto	<input type="checkbox"/>
3000801		Máster en Finanzas, Mercados y Banca por la Universidad de Deusto	<input type="checkbox"/>
3000802		Máster en Dirección Comercial por la Universidad de Deusto	<input type="checkbox"/>
3000803		Máster en Marketing por la Universidad de Deusto	<input type="checkbox"/>
3000804		Máster en Dirección Estratégica por la Universidad de Deusto	<input type="checkbox"/>
3000805	3003071	Máster en Recursos Humanos por la Universidad de Deusto	<input type="checkbox"/>
3000806		Máster en Logística por la Universidad de Deusto	<input type="checkbox"/>
3000807		Máster in International Business por la Universidad de Deusto	<input type="checkbox"/>
3000808		Máster en Auditoría de Cuentas por la Universidad de Deusto	<input type="checkbox"/>
3000810		Máster en Dirección Corporativa y Desarrollo Directivo por la Universidad de Deusto	<input type="checkbox"/>
3000811	4312502	Máster Universitario en Innovación y Desarrollo basado en Competencias en la Educación Superior	<input type="checkbox"/>
3000813	4312610	Máster en Dirección y Gestión de Centros Educativos por la Universidad de Deusto	<input type="checkbox"/>

Universidad de Deusto

3000815		Máster Europeo en Acción Internacional Humanitaria (Erasmus Mundus) por la Universidad de Deusto	<input type="checkbox"/>
3000817	3001016	Máster Universitario en Integración Europea	<input type="checkbox"/>
3000818	3001331	Máster Internacional en Políticas Públicas y Desarrollo Territorial: Gobernabilidad y Procesos de Integración / Governance and Development: Public Policy and Local Growth por la Universidad de Deusto	<input type="checkbox"/>
3000819		Máster Universitario en Migraciones, Conflictos y Cohesión Social en la Sociedad Global	<input type="checkbox"/>
3000820		Máster of Arts in Euroculture (Erasmus Mundus)	<input type="checkbox"/>
3000821		Máster Universitario en Gestión de Empresas Cooperativas, Sociales y Solidarias	<input type="checkbox"/>
3000822		Máster en Gestión de la Innovación y la Tecnología por la Universidad de Deusto	<input type="checkbox"/>
3000823		Máster en Gestión de Programas Sociales y de la Salud por la Universidad de Deusto	<input type="checkbox"/>
3000824		Máster Universitario en Gestión de Turismo Internacional	<input type="checkbox"/>
3000825		Máster Universitario en Gestión del Sector Público	<input type="checkbox"/>
3000826		Máster Universitario en Gestión Intercultural Empresarial	<input type="checkbox"/>
3000829		Máster Universitario en Biodiversidad: Conservación y Evolución	<input type="checkbox"/>
3000830		Máster Universitario en Biotecnología de la Reproducción Humana Asistida	<input type="checkbox"/>
3000831	3001159	Máster Universitario en Biología Molecular, Celular y Genética	<input type="checkbox"/>
3000832		Máster Universitario en Estudios Hispánicos: Aplicaciones e Investigación	<input type="checkbox"/>
3000833		Máster Universitario en Género y Políticas de Igualdad	<input type="checkbox"/>
3000834		Máster Universitario en Física Avanzada	<input type="checkbox"/>
3000836		Máster Universitario en Enfermería Oncológica	<input type="checkbox"/>
3000837		Máster Universitario en Investigación y Uso Racional del Medicamento	<input type="checkbox"/>
3000838		Máster Universitario en Desarrollo, Instituciones e Integración Económica	<input type="checkbox"/>
3000839		Máster Universitario en Economía Industrial	<input type="checkbox"/>
3000840		Máster Universitario en Contenidos y Formatos Audiovisuales en la Era Digital	<input type="checkbox"/>
3000841	4310756	Máster Universitario en Prevención de Riesgos Laborales	<input type="checkbox"/>
3000842	4310211	Máster Universitario en Psicología del Trabajo, de las Organizaciones y de los Recursos Humanos	<input type="checkbox"/>
3000843		Máster Universitario en Patrimonio Cultural	<input type="checkbox"/>
3000844		Máster Universitario en Estudios Internacionales y de la Unión Europea	<input type="checkbox"/>
3000845		Máster en Derecho de la Empresa por la Universitat de València - Estudi General	<input type="checkbox"/>
3000846		Máster Universitario en Sistemas y Servicios en la Sociedad de la Información	<input type="checkbox"/>
3000847		Máster Internacional en Migraciones	<input type="checkbox"/>
3000848		Máster Internacional en Enfermedades Parasitarias Tropicales por la Universitat de València - Estudi General	<input type="checkbox"/>
3000850	4311713	Máster en Ética y Democracia por la Universitat de València - Estudi General	<input type="checkbox"/>
3000852		Máster Universitario en Marketing e Investigación de Mercados	<input type="checkbox"/>
3000853	3001683	Máster en Gestión Internacional de Negocios por la Universitat de València - Estudi General	<input type="checkbox"/>
3000854		Máster Universitario en Química Orgánica, Experimental e Industrial	<input type="checkbox"/>
3000856		Máster Universitario en Optometría Avanzada y Ciencias de la Visión	<input type="checkbox"/>
3000858	4310859	Máster Universitario en Física Médica	<input type="checkbox"/>
3000861		Máster Universitario en Gestión y Promoción del Desarrollo Local	<input type="checkbox"/>

3000864		Máster Universitario en Internacionalización Económica: Integración y Comercio Internacional	<input type="checkbox"/>
3000866	3000343	Máster Universitario en Automática e Informática Industrial	<input type="checkbox"/>
3000867		Máster en Biotecnología Molecular y Celular: Plantas por la Universidad Politécnica de Valencia	<input type="checkbox"/>
3000869		Máster Universitario en Ciencia e Ingeniería de los Alimentos	<input type="checkbox"/>
3000870		Máster Universitario en Viticultura, Enología y Gestión de la Empresa Vitivinícola	<input type="checkbox"/>
3000871		Máster en Tecnología de Envases y Embalajes por la Universidad Politécnica de Valencia	<input type="checkbox"/>
3000872		Máster Universitario en Gestión y Seguridad Alimentaria	<input type="checkbox"/>
3000873		Máster en Citricultura por la Universidad Politécnica de Valencia	<input type="checkbox"/>
3000874		Máster Universitario en Producción Vegetal y Ecosistemas Agroforestales	<input type="checkbox"/>
3000875		Máster Universitario en Computación Paralela y Distribuida	<input type="checkbox"/>
3000876		Máster Universitario en Ingeniería de Computadores	<input type="checkbox"/>
3000877	4310972	Máster Universitario en Ingeniería del Software: Métodos Formales y Sistemas de Información	<input type="checkbox"/>
3000878	4310979	Máster Universitario en Inteligencia Artificial: Reconocimiento de Formas e Imagen Digital	<input type="checkbox"/>
3000879	3001863	Máster en Conservación del Patrimonio Arquitectónico por la Universidad Politécnica de Valencia	<input type="checkbox"/>
3000880	3001865	Máster en Conservación y Restauración de Bienes Culturales por la Universidad Politécnica de Valencia	<input type="checkbox"/>
3000881		Máster Universitario en Contenidos y Aspectos Legales en la Sociedad de la Información	<input type="checkbox"/>
3000883	3001866	Máster en Diseño y Fabricación Integrada Asistidos por Computador por la Universidad Politécnica de Valencia	<input type="checkbox"/>
3000884		Máster en Ingeniería del Diseño por la Universidad Politécnica de Valencia	<input type="checkbox"/>
3000885	3001868	Máster en Dirección y Gestión de Proyectos por la Universidad Politécnica de Valencia	<input type="checkbox"/>
3000887		Máster Universitario en Música	<input type="checkbox"/>
3000888	4310970	Máster Universitario en Ingeniería Avanzada de Producción Logística y Cadena de Suministros	<input type="checkbox"/>
3000889		Máster Universitario en Ingeniería Mecánica y Materiales	<input type="checkbox"/>
3000890		Máster Universitario en Seguridad Industrial y Medio Ambiente	<input type="checkbox"/>
3000891		Máster Universitario en Ingeniería del Mantenimiento	<input type="checkbox"/>
3000892		Máster Universitario en Motores de Combustión Interna Alternativos	<input type="checkbox"/>
3000893		Máster Universitario en Ingeniería Hidráulica y Medio Ambiente	<input type="checkbox"/>
3000895	4310756	Máster en Prevención de Riesgos Laborales por la Universidad Politécnica de Valencia	<input type="checkbox"/>
3000897		Máster Universitario en Producción Artística	<input type="checkbox"/>
3000898		Máster Universitario en Producción Animal	<input type="checkbox"/>
3000901	4310982	Máster Universitario en Tecnologías, Sistemas y Redes de Comunicación	<input type="checkbox"/>
3000903		Máster en Arqueología Profesional: Gestión Integral del Patrimonio Arqueológico por la Universidad de Alicante	<input type="checkbox"/>
3000904		Máster Universitario en Economía Cuantitativa	<input type="checkbox"/>
3000905	4311365	Máster en Dirección y Planificación del Turismo por la Universidad de Alicante	<input type="checkbox"/>
3000906		Máster en Contabilidad y Finanzas por la Universidad de Alicante	<input type="checkbox"/>
3000907		Máster Universitario en Gestión Sostenible y Tecnologías del Agua	<input type="checkbox"/>
3000908	3003047	Máster en Enseñanza de Español e Inglés como Segunda Lengua por la Universidad de Alicante	<input type="checkbox"/>
3000909		Máster en Ciencias de los Materiales por la Universidad de Alicante	<input type="checkbox"/>

3000912		Máster en Biología Experimental y Molecular por la Universidad de Alicante	<input type="checkbox"/>
3000914		Máster Internacional en Derecho Ambiental y de la Sostenibilidad por la Universidad de Alicante	<input type="checkbox"/>
3000915	3001465	Máster en Desarrollo Local e Innovación Territorial por la Universitat de València - Estudi General	<input type="checkbox"/>
3000916		Máster en Tecnología de la Informática por la Universidad de Alicante	<input type="checkbox"/>
3000917		Máster en Simulación y Computación en Ciencia por la Universidad de Alicante	<input type="checkbox"/>
3000918	3003048	Máster en Desarrollo de Aplicaciones y Servicios Web por la Universidad de Alicante	<input type="checkbox"/>
3000919	3001466	Máster en Gestión de la Edificación por la Universidad de Alicante	<input type="checkbox"/>
3000920		Máster en Estudios de Cultura y Sociología Inglesas por la Universidad de Alicante	<input type="checkbox"/>
3000921		Máster Universitario en Inglés y Español para Fines Específicos y Empresariales	<input type="checkbox"/>
3000924		Máster Universitario en Análisis y Gestión de los Ecosistemas Mediterráneos	<input type="checkbox"/>
3000928	4310436	Máster Internacional en Estudios de Paz, Conflictos y Desarrollo	<input type="checkbox"/>
3000929	4310756	Máster en Prevención de Riesgos Laborales por la Universitat Jaume I	<input type="checkbox"/>
3000930		Máster en Matemáticas Computacional por la Universitat Jaume I	<input type="checkbox"/>
3000931		Máster en Sistemas Inteligentes por la Universitat Jaume I	<input type="checkbox"/>
3000940		Máster en Bioingeniería por la Universidad Miguel Hernández de Elche	<input type="checkbox"/>
3000941		Máster en Biotecnología de Proteínas por la Universidad Miguel Hernández de Elche	<input type="checkbox"/>
3000942	3002558	Máster en Contabilidad y Auditoría por la Universidad Miguel Hernández de Elche	<input type="checkbox"/>
3000943		Máster en Diseño, Producción y Explotación de Vehículos Industriales por la Universidad Miguel Hernández de Elche	<input type="checkbox"/>
3000945		Máster en Gestión de la Calidad y del Medio Ambiente en la Empresa Agraria y Alimentaria por la Universidad Miguel Hernández de Elche	<input type="checkbox"/>
3000946		Máster en Interpretación y Práctica Jurídica por la Universidad Miguel Hernández de Elche	<input type="checkbox"/>
3000947	3002881	Máster en Psicología de la Salud por la Universidad Miguel Hernández de Elche	<input type="checkbox"/>
3000948		Máster en Valoración Médica de la Incapacidad Laboral, del Daño Corporal y Medicina del Seguro por la Universidad Miguel Hernández de Elche	<input type="checkbox"/>
3000949		Máster Universitario en Salud Pública	<input type="checkbox"/>
3000952		Máster Universitario en Periodismo Multimedia	<input type="checkbox"/>
3000953		Máster Universitario en Atención Farmacéutica	<input type="checkbox"/>
3000954		Máster Universitario en Ingeniería del Diseño	<input type="checkbox"/>
3000955	4310662	Máster Universitario en Dirección y Gestión de Centros y Proyectos Sociosanitarios	<input type="checkbox"/>
3000957		Máster en Bioética por la Universidad Católica de Valencia San Vicente Mártir	<input type="checkbox"/>
3000958		Máster Universitario en Musicoterapia	<input type="checkbox"/>
3000959	4310343	Máster Universitario en Ciencias del Matrimonio y la Familia	<input type="checkbox"/>
3000960		Máster Universitario en Educación y Rehabilitación de Conductas Adictivas	<input type="checkbox"/>
3000961	4312647	Máster en Estudios Migratorios. Desarrollo e Intervención Social por la Universidad de Almería	<input type="checkbox"/>
3000962		Máster en Matemáticas por la Universidad de Almería	<input type="checkbox"/>
3000963	4312647	Máster en Estudios Migratorios. Desarrollo e Intervención Social por la Universidad de Granada	<input type="checkbox"/>
3000965		Máster en Matemáticas por la Universidad de Jaén	<input type="checkbox"/>
3000966		Máster en Matemáticas por la Universidad de Málaga	<input type="checkbox"/>
3000967	3002894	Máster en Intervención psicosocial por la Universitat Ramon Llull	<input type="checkbox"/>

3001002	3002603	Máster Universitario en Asesoría Jurídica de Empresa	<input type="checkbox"/>
3001003		Máster Universitario en el Origen y Consolidación del Concepto de Occidente.	<input type="checkbox"/>
3001004	4310327	Máster Universitario en Deutsch als Fremdsprache: Estudios Contrastivos de Lengua, Literatura y Cultura Alemanas.	<input type="checkbox"/>
3001005		Máster Universitario en Sistemas de Información Digital.	<input type="checkbox"/>
3001006		Máster Universitario en Tratamiento de Soporte y Cuidados Paliativos en el Enfermo Oncológico.	<input type="checkbox"/>
3001007	4310325	Máster Universitario en Diseño, Obtención y Evaluación de Fármacos.	<input type="checkbox"/>
3001008		Máster Universitario en Gestión y Producción en la Industria Farmacéutica.	<input type="checkbox"/>
3001010		Máster Universitario en Estudios Sociales de la Ciencia y la Tecnología.	<input type="checkbox"/>
3001012		Máster Universitario en Servicios Públicos y Políticas Sociales	<input type="checkbox"/>
3001013	4311482	Máster Universitario en Europa y el Mundo Atlántico. Poder, Cultura y Sociedad.	<input type="checkbox"/>
3001014		Máster Universitario en Traducción Profesional e Institucional.	<input type="checkbox"/>
3001015		Máster Universitario en Docencia e Interpretación en Lenguas de Señas	<input type="checkbox"/>
3001016		Máster Universitario en Integración Europea.	<input type="checkbox"/>
3001017		Máster Universitario en Energía: Generación, Gestión y Uso Eficiente	<input type="checkbox"/>
3001019		Máster Universitario en Estudios Ingleses Avanzados: Lenguas y Culturas en Contacto	<input type="checkbox"/>
3001020		Máster Universitario en Lógica y Filosofía de la Ciencia	<input type="checkbox"/>
3001021		Máster Universitario en Derecho de la Empresa.	<input type="checkbox"/>
3001022		Máster Universitario en Derecho de los Deportes/ Master in Sport Law.	<input type="checkbox"/>
3001023		Máster Universitario en Derecho Económico Internacional/ Master in Law and Economics	<input type="checkbox"/>
3001024		Máster Universitario en Desarrollo Local y Comunitario.	<input type="checkbox"/>
3001025	4310309	Máster Universitario en Comunicación, Seguridad y Defensa	<input type="checkbox"/>
3001026		Máster Universitario en Dirección de Empresas/Master in Business Administration (MBA).	<input type="checkbox"/>
3001027	4310126	Máster Universitario en Estudios de Empresa/ Master in Business Studies (MBS)	<input type="checkbox"/>
3001028		Máster Universitario en Gestión/ Master in Management (MIM)	<input type="checkbox"/>
3001029		Máster Universitario en Relaciones Internacionales/ Master of International Relations (MIR)	<input type="checkbox"/>
3001030		Máster Universitario en Hizkuntzalaritza eta euskal filologia masterra	<input type="checkbox"/>
3001031		Máster Universitario en International master in sociology of law	<input type="checkbox"/>
3001032		Máster Universitario en Hizkuntzaren azterketa eta prozesamendua masterra	<input type="checkbox"/>
3001033		Máster Universitario en Erasmus Mundus en Estudios Ambientales / Erasmus Mundus in Environmental Studies	<input type="checkbox"/>
3001034	4311354	Máster Universitario en Modelos y métodos de economía cuantitativa / Models and methods of quantitative economics	<input type="checkbox"/>
3001035		Máster Universitario en Calidad de Aguas Continentales	<input type="checkbox"/>
3001037		Máster Universitario en European Masters in transnational trade law and finance	<input type="checkbox"/>
3001038		Máster Universitario en European Masters in law and ethics in biotechnology	<input type="checkbox"/>
3001040		Máster Universitario en European Master in leisure management/Máster europeo en dirección de proyectos de ocio: cultura, turismo, deporte y recreación	<input type="checkbox"/>
3001041		Máster Universitario en European Master in congress management/Máster europeo en organización de congresos, eventos y ferias	<input type="checkbox"/>
3001042		Máster Universitario en European Master in lifelong learning: policy and management (Erasmus Mundus)	<input type="checkbox"/>

3001043	3003076	Máster Universitario en European Máster in sustainable regional health systems	<input type="checkbox"/>
3001044	3000523	European Master in nuclear fusion science and engineering physics por la Universidad Carlos III de Madrid	<input type="checkbox"/>
3001045		European master in bayesian statistics and decision analysis por la Universidad Carlos III de Madrid	<input type="checkbox"/>
3001046		Máster en sistemas electrónicos por la Universidad Politécnica de Cartagena	<input type="checkbox"/>
3001100		Máster Universitario en arqueología profesional: herramientas para la gestión integral del patrimonio arqueológico	<input type="checkbox"/>
3001104		Máster Universitario en derecho ambiental y de la sostenibilidad	<input type="checkbox"/>
3001108		Máster Universitario en assessorament lingüístic i cultura literària: aplicacions al context valencià	<input type="checkbox"/>
3001109		Máster Universitario en investigación en la enseñanza y el aprendizaje de las ciencias experimentales, sociales y matemáticas	<input type="checkbox"/>
3001110		Máster Universitario en gestión del conocimiento biomédico e investigación clínica: especialidad en gestión del conocimiento biomédico	<input type="checkbox"/>
3001111		Máster Universitario en gestión del conocimiento biomédico e investigación clínica: especialidad en principios y prácticas de la investigación clínica	<input type="checkbox"/>
3001113	3002904	Máster en tecnología educativa: e-learning y gestión del conocimiento por la Universitat de les Illes Balears	<input type="checkbox"/>
3001114		Máster Universitario en Filosofía Contemporánea	<input type="checkbox"/>
3001115		Máster Universitario en Comunicación: Retos de la Comunicación en el Siglo XXI	<input type="checkbox"/>
3001116		Máster Universitario en Patrimonio Cultural: Investigación y Gestión	<input type="checkbox"/>
3001117	3002512	Máster del oral al escrito: la lengua y literatura catalana desde la perspectiva de la oralidad por la Universitat de les Illes Balears	<input type="checkbox"/>
3001118	3002792	Máster Universitario en theoretical chemistry and computational modelling/Máster en Química Teórica y Modelado Computacional	<input type="checkbox"/>
3001119	4311723	Máster en química orgánica experimental e industrial por la Universitat de les Illes Balears	<input type="checkbox"/>
3001120		Máster en ingeniería electrónica por la Universitat de les Illes Balears	<input type="checkbox"/>
3001121		Máster Universitario en Nutrigenómica y Nutrición Personalizada	<input type="checkbox"/>
3001122		Máster Universitario en Ecología Marina	<input type="checkbox"/>
3001123	3002516	Máster avances en física y química para profesionales por la Universitat de les Illes Balears	<input type="checkbox"/>
3001124		Máster Universitario en Microbiología Avanzada	<input type="checkbox"/>
3001125		Máster Universitario en Práctica Jurídica	<input type="checkbox"/>
3001126		Máster en dirección y planificación del turismo por la Universitat de les Illes Balears	<input type="checkbox"/>
3001127		Máster Universitario en Contabilidad	<input type="checkbox"/>
3001128	4311517	Máster Universitario en desarrollo y innovación de alimentos	<input type="checkbox"/>
3001129		Máster Universitario en diseño urbano: arte, ciudad, sociedad	<input type="checkbox"/>
3001130		Máster Universitario en producciones artísticas e investigación	<input type="checkbox"/>
3001131		Máster en biología de las plantas en condiciones mediterráneas por la Universitat de Barcelona	<input type="checkbox"/>
3001132		Máster Universitario en ecología fundamental y aplicada	<input type="checkbox"/>
3001133		Máster Universitario en bioinformática para las ciencias de la salud	<input type="checkbox"/>
3001134	3002992	Máster Universitario en ciencias del mar: oceanografía y gestión del medio marino	<input type="checkbox"/>
3001135		Máster Universitario en economía y gestión de la actividad pesquera	<input type="checkbox"/>
3001136	3002548	Máster en ingeniería ambiental por la Universitat de Barcelona	<input type="checkbox"/>
3001137	4312115	Máster Universitario en ingeniería en energía	<input type="checkbox"/>
3001138		Máster Universitario en gestión de suelos y aguas	<input type="checkbox"/>

3001140	3000854	Máster en química orgánica experimental e industrial por la Universitat de Barcelona	<input type="checkbox"/>
3001141		Máster Universitario en pensamiento contemporáneo	<input type="checkbox"/>
3001142	3003012	Máster Universitario en fotónica	<input type="checkbox"/>
3001143	3003007	Máster Universitario en radiación de sincrotrón y aceleradores de partículas	<input type="checkbox"/>
3001144		Máster Universitario en formación de profesorado de catalán para personas adultas	<input type="checkbox"/>
3001145		Máster Universitario en investigación en didáctica de la lengua y la literatura	<input type="checkbox"/>
3001146		Máster Universitario en investigación en didácticas específicas	<input type="checkbox"/>
3001147	4311505	Máster Universitario en atención integral al enfermo crítico y emergencias	<input type="checkbox"/>
3001148		Máster Universitario en medicina respiratoria	<input type="checkbox"/>
3001149		Máster Universitario en salud internacional	<input type="checkbox"/>
3001150	3002785	Máster Universitario en psicología clínica y de la salud	<input type="checkbox"/>
3001151	4312108	Máster Universitario en seguridad y salud en el trabajo: prevención de riesgos laborales	<input type="checkbox"/>
3001152	4311527	Máster en estudios históricos por la Universitat de Barcelona	<input type="checkbox"/>
3001153	3002983	Máster en estudios latinoamericanos por la Universitat de Barcelona	<input type="checkbox"/>
3001155		Máster en oceanografía por la Universidad de Cádiz	<input type="checkbox"/>
3001156	4310648	Máster Universitario en gestión integral de áreas litorales	<input type="checkbox"/>
3001157		Máster Universitario en acuicultura y pesca	<input type="checkbox"/>
3001158		Máster en psicología, educación y desarrollo por la Universidad de Cádiz	<input type="checkbox"/>
3001159		Máster Universitario en biotecnología molecular, celular y genética	<input type="checkbox"/>
3001161		Máster Universitario en química orgánica	<input type="checkbox"/>
3001162	4311365	Máster en dirección y planificación del turismo por la Universidade de Santiago de Compostela	<input type="checkbox"/>
3001163		Máster Universitario en traducción e interpretación	<input type="checkbox"/>
3001164		Máster Universitario en antropología física y forense	<input type="checkbox"/>
3001165		Máster Universitario en física y matemáticas	<input type="checkbox"/>
3001166		Máster Universitario en intervención psicopedagógica	<input type="checkbox"/>
3001168		Máster Universitario en neurociencias y dolor	<input type="checkbox"/>
3001169		Máster Universitario en problemas sociales: dirección y gestión de programas sociales	<input type="checkbox"/>
3001170		Máster Universitario en empresa familiar	<input type="checkbox"/>
3001172		Máster Universitario en restauración de ecosistemas	<input type="checkbox"/>
3001173		Máster Universitario en biología evolutiva	<input type="checkbox"/>
3001174		Máster Universitario en biología de la conservación	<input type="checkbox"/>
3001175	3002536	Máster Universitario en antropología física. Evolución y biodiversidad humana	<input type="checkbox"/>
3001176		Máster en química orgánica por la Universidad Complutense de Madrid	<input type="checkbox"/>
3001177		Máster Universitario en análisis sanitarios	<input type="checkbox"/>
3001178		Máster Universitario en lingüística inglesa: nuevas aplicaciones y comunicación internacional	<input type="checkbox"/>
3001179		Máster Universitario en estudios interculturales europeos	<input type="checkbox"/>
3001180		Máster Universitario en estudios de las religiones	<input type="checkbox"/>
3001181		Máster Universitario en estudios semíticos	<input type="checkbox"/>
3001182	4311972	Máster Universitario en estudios avanzados de museos y de patrimonio históricoartístico	<input type="checkbox"/>
3001183		Máster Universitario en análisis económico aplicado	<input type="checkbox"/>

3001185		Máster Universitario en MBA (máster en business administration)	<input type="checkbox"/>
3001186		Máster Universitario en sociología: población, sociedad y territorio	<input type="checkbox"/>
3001187	4311861	Máster Universitario en análisis socioculturales de la comunicación y del conocimiento	<input type="checkbox"/>
3001188		Máster Universitario en igualdad de género en las ciencias sociales	<input type="checkbox"/>
3001189		Máster Universitario en metodología de las ciencias del comportamiento	<input type="checkbox"/>
3001190		Máster Universitario en gestión de la documentación y bibliotecas	<input type="checkbox"/>
3001191		Máster Universitario en bienestar social: intervención individual, familiar y de grupo	<input type="checkbox"/>
3001192		Máster Universitario en química avanzada. Preparación y caracterización de materiales	<input type="checkbox"/>
3001193		Máster Universitario en física de la visión	<input type="checkbox"/>
3001194		Máster en optometría clínica por la Universidad de Murcia	<input type="checkbox"/>
3001195		Máster Universitario en acuicultura, aspectos básicos y aplicados	<input type="checkbox"/>
3001202	3001006	Máster en tratamiento de soporte y cuidados paliativos en el enfermo oncológico por la Universidad de Salamanca	<input type="checkbox"/>
3001204	3001008	Máster en gestión y producción en la industria farmacéutica por la Universidad de Salamanca	<input type="checkbox"/>
3001206		Máster Universitario en astrofísica: computación y teoría	<input type="checkbox"/>
3001207		Máster Universitario en astrofísica: instrumentación y tecnología	<input type="checkbox"/>
3001208		Máster en ingeniería hidráulica por la Universidad de Cantabria	<input type="checkbox"/>
3001209		Máster en estudio del dolor por la Universidad de Cantabria	<input type="checkbox"/>
3001213		Máster Universitario en tecnología química y ambiental	<input type="checkbox"/>
3001214		Máster Universitario en sistemas de energía térmica	<input type="checkbox"/>
3001216		Máster Universitario en estudios avanzados en cerebro y conducta	<input type="checkbox"/>
3001217	4310234	Máster Universitario en empleo y recursos humanos	<input type="checkbox"/>
3001218		Máster Universitario en abogacía	<input type="checkbox"/>
3001219		Máster en ciencias y tecnologías avanzadas de la información y las comunicaciones por la Universitat de València - Estudi General	<input type="checkbox"/>
3001220		Máster Universitario en enfermedades parasitarias tropicales	<input type="checkbox"/>
3001221		Máster en neurociencias por la Universitat de València - Estudi General	<input type="checkbox"/>
3001222	3000856	Máster en optometría avanzada y ciencias de la visión por la Universitat de València - Estudi General	<input type="checkbox"/>
3001223	3000201	Máster en ingeniería biomédica por la Universitat de València - Estudi General	<input type="checkbox"/>
3001225	3001108	Máster en assessorament lingüístic i cultura literària: aplicacions al context valencià por la Universitat de València - Estudi General	<input type="checkbox"/>
3001226	4311976	Máster en trabajo social comunitario: gestión y evaluación de servicios sociales por la Universitat de València - Estudi General	<input type="checkbox"/>
3001227	3000176	Máster en investigación en ingeniería para la conservación y uso sostenible de sistemas forestales por la Universidad de Valladolid	<input type="checkbox"/>
3001232	3001014	Máster en traducción profesional e institucional por la Universidad de Valladolid	<input type="checkbox"/>
3001234		Máster en traducción y mediación intercultural en entornos profesionales por la Universidad de Valladolid	<input type="checkbox"/>
3001235	4310239	Máster Universitario en biodiversidad, funcionamiento y gestión de ecosistemas	<input type="checkbox"/>
3001236	3000192	Máster en banca y finanzas cuantitativas por la Universidad del País Vasco/Euskal Herriko Unibertsitatea	<input type="checkbox"/>
3001237		Máster Universitario en integración económica	<input type="checkbox"/>
3001238		Máster Universitario en economía: instrumentos del análisis económico	<input type="checkbox"/>

3001240		Máster Universitario en física y tecnología físicas	<input type="checkbox"/>
3001241		Máster Universitario en relaciones de género	<input type="checkbox"/>
3001242		Máster Universitario en modelización matemática, estadística y computación	<input type="checkbox"/>
3001243		Máster Universitario en gestión de las organizaciones	<input type="checkbox"/>
3001244		Máster Universitario en Biología celular	<input type="checkbox"/>
3001245		Máster en gestión de suelos y aguas por la Universitat Autònoma de Barcelona	<input type="checkbox"/>
3001246	4310554	Máster Universitario en Ciencia y tecnología de materiales	<input type="checkbox"/>
3001247		Máster Universitario en Física avanzada y profesional	<input type="checkbox"/>
3001248	3003012	Máster en fotónica por la Universitat Autònoma de Barcelona	<input type="checkbox"/>
3001249		Máster Universitario en Geología	<input type="checkbox"/>
3001250		Máster Universitario en Paleontología	<input type="checkbox"/>
3001251	3002879	Máster Universitario en Química teórica y computacional	<input type="checkbox"/>
3001252	3003007	Máster en radiación de sincrotrón y aceleradores de partículas por la Universitat Autònoma de Barcelona	<input type="checkbox"/>
3001253		Máster Universitario en Innovación y calidad televisivas	<input type="checkbox"/>
3001254	4310906	Máster internacional en análisis económico por la Universitat Autònoma de Barcelona	<input type="checkbox"/>
3001255		Máster Universitario en Investigación en economía aplicada	<input type="checkbox"/>
3001256		Máster Universitario en Ciencia e ingeniería computacional	<input type="checkbox"/>
3001257		Máster Universitario en Computación de altas prestaciones	<input type="checkbox"/>
3001258		Máster Universitario en Gestión aeronáutica	<input type="checkbox"/>
3001259		Máster Universitario en Nanotecnología	<input type="checkbox"/>
3001260	4310941	Máster Universitario en Visión por computador e inteligencia artificial	<input type="checkbox"/>
3001261	4311505	Máster en atención integral al enfermo crítico y emergencias por la Universitat Autònoma de Barcelona	<input type="checkbox"/>
3001262	4311330	Máster Universitario en salud y bienestar comunitario	<input type="checkbox"/>
3001264		Máster en salud internacional por la Universitat Autònoma de Barcelona	<input type="checkbox"/>
3001266		Máster Universitario en Investigación en psicología social	<input type="checkbox"/>
3001267	3002903	Máster en psicología de la educación-MIPE por la Universitat Autònoma de Barcelona	<input type="checkbox"/>
3001268		Máster Universitario en Investigación en psicología clínica	<input type="checkbox"/>
3001269		Máster Universitario en Investigación en psicología de la salud	<input type="checkbox"/>
3001270		Máster Universitario en Investigación en psicología del deporte y de la actividad física	<input type="checkbox"/>
3001271	3002973	Máster en investigación en sociología aplicada por la Universitat Autònoma de Barcelona	<input type="checkbox"/>
3001272		Máster Universitario en Participación y políticas locales	<input type="checkbox"/>
3001273		Máster Universitario en Trabajo y política social	<input type="checkbox"/>
3001274	3002974	Máster en Asia Oriental contemporánea por la Universitat Autònoma de Barcelona	<input type="checkbox"/>
3001275		Máster Universitario en Mejora genética animal y biotecnología de la reproducción	<input type="checkbox"/>
3001276		Máster Universitario en Estudios Latinoamericanos: Diversidad Cultural y Complejidad Social	<input type="checkbox"/>
3001277	3002988	Máster en arquitectura, energía y medio ambiente por la Universidad Politécnica de Cataluña	<input type="checkbox"/>
3001278		Máster en técnicas en ejecución y control en edificación por la Universidad Politécnica de Cataluña	<input type="checkbox"/>
3001279	3003026	Máster en ingeniería biotecnológica por la Universidad Politécnica de Cataluña	<input type="checkbox"/>

3001281	3000856	Máster en optometría y ciencias de la visión por la Universidad Politécnica de Cataluña	<input type="checkbox"/>
3001282	3003007	Máster en radiación de sincrotrón y aceleradores de partículas por la Universidad Politécnica de Cataluña	<input type="checkbox"/>
3001283	3002989	Advanced Materials Science and Engineering (AMASE) por la Universidad Politécnica de Cataluña	<input type="checkbox"/>
3001284		Máster en ciencia e ingeniería avanzadas de materiales por la Universidad Politécnica de Cataluña	<input type="checkbox"/>
3001285		Máster en ingeniería en energía por la Universidad Politécnica de Cataluña	<input type="checkbox"/>
3001286	3002987	Advanced Masters in Structural Analysis of Monuments and Historical Constructions por la Universidad Politécnica de Cataluña	<input type="checkbox"/>
3001287		Máster Universitario en ingeniería civil	<input type="checkbox"/>
3001288		Máster en recursos hídricos (EuroAqua) por la Universidad Politécnica de Cataluña	<input type="checkbox"/>
3001289		Máster en ingeniería mecánica (EMME) por la Universidad Politécnica de Cataluña	<input type="checkbox"/>
3001290		Máster en nanociencia y nanotecnología por la Universidad Politécnica de Cataluña	<input type="checkbox"/>
3001291		Máster en polímeros y biopolímeros por la Universidad Politécnica de Cataluña	<input type="checkbox"/>
3001292	3003024	Máster en agricultura para el desarrollo por la Universidad Politécnica de Cataluña	<input type="checkbox"/>
3001293	3002992	Máster en ciencias del mar: oceanografía y gestión del medio marino por la Universidad Politécnica de Cataluña	<input type="checkbox"/>
3001294	4310787	Máster en ingeniería y gestión costera y marítima por la Universidad Politécnica de Cataluña	<input type="checkbox"/>
3001295	4312108	Máster en seguridad y salud en el trabajo: prevención de riesgos laborales por la Universidad Politécnica de Cataluña	<input type="checkbox"/>
3001297	4310795	Máster en sostenibilidad por la Universidad Politécnica de Cataluña	<input type="checkbox"/>
3001298	3003032	Máster en ciencias en tecnologías de la información y la comunicación (MINT) por la Universidad Politécnica de Cataluña	<input type="checkbox"/>
3001300		Máster en ingeniería y gestión de las telecomunicaciones (MASTEAM) por la Universidad Politécnica de Cataluña	<input type="checkbox"/>
3001301	3003035	European Master of Research in Information and Communication Technologies (MERIT) por la Universidad Politécnica de Cataluña	<input type="checkbox"/>
3001302		Máster Universitario en ingeniería aeroespacial	<input type="checkbox"/>
3001303		Máster Universitario en Erasmus Mundus aeronautics and space technologies	<input type="checkbox"/>
3001304		Máster en investigación de sólidos mediante técnicas microscópicas y espectrográficas por la Universidad Politécnica de Madrid	<input type="checkbox"/>
3001305		Máster Universitario en tecnologías y sistemas de telecomunicaciones	<input type="checkbox"/>
3001306		Máster Universitario en matemática computacional	<input type="checkbox"/>
3001307		Máster Universitario en energía solar fotovoltaica	<input type="checkbox"/>
3001308		Máster Universitario en ingeniería de las estructuras y sus materiales	<input type="checkbox"/>
3001309		Máster en restauración de ecosistemas por la Universidad Politécnica de Madrid	<input type="checkbox"/>
3001310		Máster Universitario en gestión costera	<input type="checkbox"/>
3001311		Máster Universitario en biotecnología molecular y celular de plantas	<input type="checkbox"/>
3001312		Máster Universitario en artes visuales y multimedia	<input type="checkbox"/>
3001313		Máster en mejora genética animal y biotecnología de la reproducción por la Universidad Politécnica de Valencia	<input type="checkbox"/>
3001314		Máster Universitario en inteligencia artificial avanzada: Fundamentos, Métodos y Aplicaciones	<input type="checkbox"/>
3001316		Máster en restauración de ecosistemas por la Universidad de Alcalá	<input type="checkbox"/>
3001317		Máster en farmacia y tecnología farmacéutica por la Universidad de Alcalá	<input type="checkbox"/>

3001319		Máster en lengua, cultura y globalización por la Universidad de Alcalá	<input type="checkbox"/>
3001320		Máster Universitario en sistemas electrónicos avanzados, sistema inteligentes	<input type="checkbox"/>
3001321	4310959	Máster Universitario en tecnologías de la información y de las comunicaciones	<input type="checkbox"/>
3001322		Máster Universitario en Dianas Terapéuticas en Señalización Celular: Investigación y Desarrollo	<input type="checkbox"/>
3001323	3002536	Máster en antropología física: evolución y biodiversidad humana por la Universidad de Alcalá	<input type="checkbox"/>
3001324		Máster en asesoría fiscal por la Universidad de Deusto	<input type="checkbox"/>
3001325		Máster Universitario en derecho civil foral y autonómico del País Vasco	<input type="checkbox"/>
3001326		Máster Universitario en gestión de empresas marítimo portuarias y derecho marítimo	<input type="checkbox"/>
3001327		Máster en derecho de la empresa por la Universidad de Deusto	<input type="checkbox"/>
3001328		Máster europeo en enseñanza de lenguas. Interculturalidad y formación de profesorado por la Universidad de Deusto	<input type="checkbox"/>
3001329	4311082	Máster Universitario en acción internacional humanitaria (Erasmus Mundus)	<input type="checkbox"/>
3001330	4311590	Máster Universitario en derechos humanos y democratización (Máster europeo conjunto)	<input type="checkbox"/>
3001331		Máster internacional en políticas públicas y desarrollo territorial: gobernabilidad y procesos de integración	<input type="checkbox"/>
3001332		Máster Universitario en salud mental y terapias psicológicas	<input type="checkbox"/>
3001337	4310773	Máster Universitario en sector eléctrico (Erasmus Mundus)	<input type="checkbox"/>
3001338	3003081	Máster en tecnología eléctrica ENDESAICAI por la Universidad Pontificia Comillas	<input type="checkbox"/>
3001340	4310300	Máster Universitario en tributación y en fiscalidad internacional	<input type="checkbox"/>
3001341		Máster Universitario en tecnologías informáticas avanzadas	<input type="checkbox"/>
3001342		Máster Universitario en biotecnología	<input type="checkbox"/>
3001343		Máster Universitario en historia, espacio y patrimonio	<input type="checkbox"/>
3001345		Máster Universitario en computación centrada en el negocio electrónico y en la red	<input type="checkbox"/>
3001346	4310658	Máster en administración de empresas por la Universidad Carlos III de Madrid	<input type="checkbox"/>
3001347		Máster of business administration por la Universidad Carlos III de Madrid	<input type="checkbox"/>
3001348		Máster Universitario en urbanismo: planes y proyectos. Del territorio a la ciudad	<input type="checkbox"/>
3001349		Máster Universitario en gestión y políticas públicas	<input type="checkbox"/>
3001350	4311050	Máster Universitario en asesoramiento jurídico-empresarial	<input type="checkbox"/>
3001351	4311365	Máster en dirección y planificación del turismo por la Universidad de A Coruña	<input type="checkbox"/>
3001352	4310756	Máster en prevención de riesgos laborales por la Universidade de Vigo	<input type="checkbox"/>
3001353	4311365	Máster en dirección y planificación del turismo por la Universidade de Vigo	<input type="checkbox"/>
3001354		Máster en bioinformática para las ciencias de la salud por la Universitat Pompeu Fabra	<input type="checkbox"/>
3001355		Máster Universitario en industria farmacéutica y biotecnología	<input type="checkbox"/>
3001356		Máster en medicina respiratoria por la Universitat Pompeu Fabra	<input type="checkbox"/>
3001357		Máster en neurociencias por la Universitat Pompeu Fabra	<input type="checkbox"/>
3001358	4312470	Máster en seguridad y salud en el trabajo: prevención de riesgos laborales por la Universitat Pompeu Fabra	<input type="checkbox"/>
3001359		Máster en innovación y calidad televisivas por la Universitat Pompeu Fabra	<input type="checkbox"/>
3001360		Máster Universitario en gestión pública	<input type="checkbox"/>
3001361		Máster interdisciplinario de los media y sistemas cognitivos interactivos por la Universitat Pompeu Fabra	<input type="checkbox"/>
3001362		Máster en matemática computacional por la Universitat Jaume I	<input type="checkbox"/>

3001364		Máster en geofísica por la Universitat Ramon Llull	<input type="checkbox"/>
3001365		Máster Universitario en dirección de marketing	<input type="checkbox"/>
3001366		Máster Universitario en gestión internacional	<input type="checkbox"/>
3001367	4310830	Máster Universitario en innovación y gestión hotelera	<input type="checkbox"/>
3001368		Máster Universitario en investigación en ciencias de la gestión	<input type="checkbox"/>
3001369		Máster Universitario en estrategia y creatividad publicitarias	<input type="checkbox"/>
3001370		Máster Universitario en periodismo avanzado. Reporterismo	<input type="checkbox"/>
3001371	3002785	Máster en psicología clínica y de la salud por la Universitat Ramon Llull	<input type="checkbox"/>
3001372	3002897	Máster en psicología de la educación-MIPE por la Universitat Ramon Llull	<input type="checkbox"/>
3001373		Máster Universitario en polímeros y biopolímeros	<input type="checkbox"/>
3001374	3002879	Máster en química teórica y computacional por la Universitat Rovira i Virgili	<input type="checkbox"/>
3001375		Máster Universitario en técnicas cromatográficas aplicadas	<input type="checkbox"/>
3001376		Máster en ciencias de la enfermería (coordinado por UIC) por la Universitat Rovira i Virgili	<input type="checkbox"/>
3001377		Máster en ciencias de la enfermería (coordinado por URV) por la Universitat Rovira i Virgili	<input type="checkbox"/>
3001378		Máster en ciencias de la enfermería (coordinado por UdL) por la Universitat Rovira i Virgili	<input type="checkbox"/>
3001379		Máster Universitario en dirección estratégica de la empresa	<input type="checkbox"/>
3001380		Máster Universitario en formación de profesionales de la formación	<input type="checkbox"/>
3001381		Máster Universitario en evaluación y medida de la conducta	<input type="checkbox"/>
3001382		Máster en dirección y planificación del turismo por la Universitat Rovira i Virgili	<input type="checkbox"/>
3001383		Máster Universitario en diseño molecular en química médica	<input type="checkbox"/>
3001384		Máster en ecología fundamental y aplicada por la Universidad de Girona	<input type="checkbox"/>
3001385	3002879	Máster en química teórica y computacional por la Universidad de Girona	<input type="checkbox"/>
3001386		Máster en técnicas cromatográficas aplicadas por la Universidad de Girona	<input type="checkbox"/>
3001387	4311339	Máster en la filosofía contemporánea: tendencias y debates por la Universidad de Girona	<input type="checkbox"/>
3001388	4311373	Máster en iniciación a la investigación en humanidades. Historia, arte, filosofía, lengua y literatura por la Universidad de Girona	<input type="checkbox"/>
3001389		Máster Universitario en educación en la diversidad	<input type="checkbox"/>
3001390		Máster Universitario en estudios de mujeres, género y ciudadanía	<input type="checkbox"/>
3001391		Máster Universitario en promoción de la salud	<input type="checkbox"/>
3001392	4311377	Máster Universitario en mecánica de materiales y estructuras	<input type="checkbox"/>
3001393		Máster en polímeros y biopolímeros por la Universidad de Girona	<input type="checkbox"/>
3001394		Máster Universitario en visión por computadora y robótica	<input type="checkbox"/>
3001396	4311363	Máster Universitario en derecho de los negocios y del sector privado	<input type="checkbox"/>
3001397	4311368	Máster Universitario en economía y derecho empresariales	<input type="checkbox"/>
3001398		Máster Universitario en gestión turística	<input type="checkbox"/>
3001399		Máster Universitario en innovación empresarial y gestión de la tecnología	<input type="checkbox"/>
3001400		Máster en gestión de suelos y aguas por la Universitat de Lleida	<input type="checkbox"/>
3001401		Máster Universitario en mejora genética vegetal	<input type="checkbox"/>
3001402		Máster Universitario en protección integrada de cultivos	<input type="checkbox"/>
3001403		Máster Universitario en investigación en sistemas de producción agroalimentaria	<input type="checkbox"/>

3001405		Máster Universitario en interacción persona-ordenador	<input type="checkbox"/>
3001406		Máster Universitario en European Forestry	<input type="checkbox"/>
3001407		Máster Universitario en planificación integrada para el desarrollo rural y la gestión ambiental	<input type="checkbox"/>
3001408		Máster Universitario en investigación en sistemas y productos forestales	<input type="checkbox"/>
3001409		Máster en ciencias de la enfermería (coordinado por UdL) por la Universitat de Lleida	<input type="checkbox"/>
3001410		Máster en ciencias de la enfermería (coordinado por URV) por la Universitat de Lleida	<input type="checkbox"/>
3001411		Máster Universitario en biotecnología en ciencias de la salud	<input type="checkbox"/>
3001412		Máster Universitario en formulación y tecnología del producto. Aplicaciones en la industria química, agroalimentaria y farmacéutica	<input type="checkbox"/>
3001413		Máster Universitario en olivar, aceite de oliva y salud	<input type="checkbox"/>
3001414		Máster en investigación en ingeniería termodinámica de fluidos por la Universidad de Burgos	<input type="checkbox"/>
3001415		Máster Universitario en dirección de empresas	<input type="checkbox"/>
3001416		Máster internacional en optometría e investigación clínica	<input type="checkbox"/>
3001417		Máster Universitario en calidad, medio ambiente y responsabilidad social corporativa	<input type="checkbox"/>
3001418		Máster Universitario en fisioterapia y mujer	<input type="checkbox"/>
3001419	4312349	Máster Universitario en fisioterapia neurológica aplicada al paciente adulto	<input type="checkbox"/>
3001420	4310887	Máster Universitario en implantología oral avanzada	<input type="checkbox"/>
3001422		Máster Universitario en medicina del trabajo y gestión de salud laboral	<input type="checkbox"/>
3001423		Máster Universitario en salud pública municipal	<input type="checkbox"/>
3001424		Máster Universitario en organización de centros y servicios deportivos	<input type="checkbox"/>
3001425		Máster Universitario en gestión de campos de golf	<input type="checkbox"/>
3001427		Máster Universitario en instalaciones térmicas y eléctricas en edificios. Eficiencia energética	<input type="checkbox"/>
3001428		Máster Universitario en agroecología, desarrollo rural y agroturismo	<input type="checkbox"/>
3001429		Máster en neurociencias por la Universidad Miguel Hernández de Elche	<input type="checkbox"/>
3001430		Máster Universitario en economía de la escuela austriaca	<input type="checkbox"/>
3001431		Máster Universitario en derecho urbanístico y ambiental	<input type="checkbox"/>
3001432		Máster en restauración de ecosistemas por la Universidad Rey Juan Carlos	<input type="checkbox"/>
3001433		Máster Universitario en estudio y tratamiento del dolor	<input type="checkbox"/>
3001434	3002549	Máster internacional en dirección turística internacional por la Universidad Rey Juan Carlos	<input type="checkbox"/>
3001435	3002550	Máster internacional en european tourism management (ETM) por la Universidad Rey Juan Carlos	<input type="checkbox"/>
3001436	3002551	Máster internacional en lengua y cultura extranjeras para negocios por la Universidad Rey Juan Carlos	<input type="checkbox"/>
3001445		Máster Universitario en experimentación en biotecnología	<input type="checkbox"/>
3001446		Máster Universitario en neurociencias y biología del comportamiento	<input type="checkbox"/>
3001447		Máster en estudios de mujeres, género y ciudadanía por la Universidad de Vic	<input type="checkbox"/>
3001448	4310946	Máster Universitario en dirección de empresas - MBA	<input type="checkbox"/>
3001449		Máster Universitario en los retos de la educación del siglo XXI: interculturalidad y plurilingüismo	<input type="checkbox"/>
3001450		Máster en ciencias de la enfermería (coordinado por URV) por la Universitat Internacional de Catalunya	<input type="checkbox"/>
3001451		Máster en ciencias de la enfermería (coordinado por UIC) por la Universitat Internacional de Catalunya	<input type="checkbox"/>

Catalunya

3001453		Máster Universitario en investigación básica en odontología y biomedicina	<input type="checkbox"/>
3001454		Máster en gestión cultural por la Universitat Internacional de Catalunya	<input type="checkbox"/>
3001455		Máster Universitario en investigación en ciencias humanas, sociales y jurídicas	<input type="checkbox"/>
3001456		Máster Universitario en ingeniería ambiental y de procesos químicos y biotecnológicos	<input type="checkbox"/>
3001457		Máster Universitario en operaciones y logística	<input type="checkbox"/>
3001458		Máster Universitario en business administration (MBA)	<input type="checkbox"/>
3001459		Máster Universitario en traumatología	<input type="checkbox"/>
3001461		Máster Universitario en European Master in marine environment and resources	<input type="checkbox"/>
3001462		Máster Universitario en National Master Degree en molecular nano and biophotonics for telecommunications and biotechnologies	<input type="checkbox"/>
3001465		Máster Universitario en desarrollo local e innovación territorial	<input type="checkbox"/>
3001466		Máster Universitario en gestión de la edificación	<input type="checkbox"/>
3001467		Máster Universitario en marketing e investigación de mercado	<input type="checkbox"/>
3001469		Máster Universitario en historia e identidades hispánica en el Mediterráneo Occidental (Siglos XV-XIX)	<input type="checkbox"/>
3001470		Máster Universitario en investigación en didáctica de las ciencias experimentales	<input type="checkbox"/>
3001474		Máster Universitario en traducción institucional	<input type="checkbox"/>
3001477		Máster Universitario en gestión y dirección hostelera	<input type="checkbox"/>
3001478		Máster Universitario en gestión de calidad y trazabilidad en alimentos de origen vegetal	<input type="checkbox"/>
3001479		Máster Universitario en computación grid y paralelismo	<input type="checkbox"/>
3001480		Máster Universitario en recursos renovables e ingeniería energética	<input type="checkbox"/>
3001481	3002523	Máster en nutrición humana y calidad de los alimentos por la Universitat de les Illes Balears	<input type="checkbox"/>
3001482		Máster Universitario en actividad física y deporte	<input type="checkbox"/>
3001483		Máster Universitario en actividad motriz y educación	<input type="checkbox"/>
3001484		Máster Universitario en internacionalización	<input type="checkbox"/>
3001485	4311507	Máster Universitario en biología del desarrollo y genética	<input type="checkbox"/>
3001486		Máster en microbiología avanzada por la Universitat de Barcelona	<input type="checkbox"/>
3001487		Máster en química avanzada por la Universitat de Barcelona	<input type="checkbox"/>
3001488	3002879	Máster en química teórica y computacional por la Universitat de Barcelona	<input type="checkbox"/>
3001489		Máster Universitario en geofísica	<input type="checkbox"/>
3001490		Máster en geología por la Universitat de Barcelona	<input type="checkbox"/>
3001491		Máster en paleontología por la Universitat de Barcelona	<input type="checkbox"/>
3001492	4311570	Máster Universitario en liderazgo y gestión de servicios de enfermería	<input type="checkbox"/>
3001493		Máster en economía por la Universitat de Barcelona	<input type="checkbox"/>
3001494		Máster en gestión pública por la Universitat de Barcelona	<input type="checkbox"/>
3001495		Máster en educación de las personas adultas por la Universitat de Barcelona	<input type="checkbox"/>
3001496	4311520	Máster Universitario en dirección hotelera y de restauración	<input type="checkbox"/>
3001497	4310645	Máster Universitario en gestión estratégica de las empresas turísticas	<input type="checkbox"/>
3001498		Máster en investigación en empresa: finanzas y seguros por la Universitat de Barcelona	<input type="checkbox"/>
3001499		Máster Universitario en antropología y etnografía	<input type="checkbox"/>

3001501		Máster Universitario en culturas y lenguas de la antigüedad	<input type="checkbox"/>
3001502		Máster Universitario en culturas medievales	<input type="checkbox"/>
3001503		Máster en estudios de mujeres, género y ciudadanía por la Universitat de Barcelona	<input type="checkbox"/>
3001504		Máster Universitario en estudios avanzados en historia del arte	<input type="checkbox"/>
3001505		Máster Universitario en léxico y comunicación lingüística	<input type="checkbox"/>
3001506	4311569	Máster Universitario en lingüística aplicada y adquisición de lenguas en contextos plurilingües	<input type="checkbox"/>
3001507		Máster Universitario en investigación en sociología	<input type="checkbox"/>
3001508		Máster Universitario en patrimonio histórico-arqueológico	<input type="checkbox"/>
3001509		Máster Universitario en ingeniería de los procesos de fabricación	<input type="checkbox"/>
3001510		Máster en contaminación acústica por la Universidad de Cádiz	<input type="checkbox"/>
3001511		Máster Universitario en zootecnia y gestión sostenible: ganadería ecológica integrada	<input type="checkbox"/>
3001512		Máster Universitario en Arqueología y Patrimonio: Ciencia y Profesión	<input type="checkbox"/>
3001513		Máster en derecho autonómico y local por la Universidad de Córdoba	<input type="checkbox"/>
3001514		Máster en cuidados avanzados en el paciente cardiovascular por la Universidad de Córdoba	<input type="checkbox"/>
3001515		Máster en medicina de emergencias por la Universidad de Córdoba	<input type="checkbox"/>
3001516		Máster Universitario en metodología de la investigación en ciencias de la salud	<input type="checkbox"/>
3001517	4310104	Máster Universitario en olivicultura y elaiotecnica	<input type="checkbox"/>
3001518		Máster Universitario en educación, género e igualdad	<input type="checkbox"/>
3001519		Máster Universitario en desarrollo regional e integración económica	<input type="checkbox"/>
3001520	4311782	Máster Universitario en prevención en riesgos laborales y salud medioambiental	<input type="checkbox"/>
3001521		Máster Universitario en energías renovables y sostenibilidad energética	<input type="checkbox"/>
3001522		Máster Universitario en ingeniería para el medio rural	<input type="checkbox"/>
3001523		Máster Universitario en ciencia y tecnología de las industrias lácteas	<input type="checkbox"/>
3001524		Máster Universitario en gestión y dirección laboral	<input type="checkbox"/>
3001525		Máster Universitario en Fotónica y Tecnologías del Láser	<input type="checkbox"/>
3001526		Máster Universitario en técnicas estadísticas	<input type="checkbox"/>
3001527		Máster en lógica y filosofía de la ciencia por la Universidade de Santiago de Compostela	<input type="checkbox"/>
3001528		Máster Universitario en biomedicina regenerativa	<input type="checkbox"/>
3001530		Máster Universitario en avances en radiología y medicina física	<input type="checkbox"/>
3001531		Máster Universitario en economía y organización de empresas	<input type="checkbox"/>
3001532		Máster Universitario en nutrición humana	<input type="checkbox"/>
3001533		Máster Universitario en tecnología y calidad de los alimentos	<input type="checkbox"/>
3001534	3002708	Máster en psicología de la salud, evaluación y tratamiento psicológico por la Universidad de Granada	<input type="checkbox"/>
3001535		Máster Universitario en diseños y aplicaciones en psicología y salud	<input type="checkbox"/>
3001536		Máster Universitario en neurociencia cognitiva y del comportamiento	<input type="checkbox"/>
3001537		Máster Universitario en psicología de la intervención social	<input type="checkbox"/>
3001538		Máster Universitario en ingeniería de computadores y redes	<input type="checkbox"/>
3001539		Máster Universitario en desarrollo de software	<input type="checkbox"/>
3001540		Máster Universitario en soft computing y sistemas inteligentes	<input type="checkbox"/>

3001541	4310707	Máster europeo de excelencia en salud pública. Europubhealth	<input type="checkbox"/>
3001542		Máster Universitario en formación de profesionales de la formación: formación para la enseñanza superior. Formation de professionnels de la formation. Mundusfor	<input type="checkbox"/>
3001543		Máster Universitario en estudios de las mujeres y de género. Master's degree in gender and women's studies. Gemma	<input type="checkbox"/>
3001544		Máster Universitario en didáctica de la matemática	<input type="checkbox"/>
3001545		Máster en filosofía contemporánea por la Universidad de Granada	<input type="checkbox"/>
3001546		Máster Universitario en marketing y comportamiento del consumidor	<input type="checkbox"/>
3001547		Máster Universitario en estudios superiores de lengua española: investigación y aplicaciones	<input type="checkbox"/>
3001548		Máster Universitario en literatura y lingüística inglesa	<input type="checkbox"/>
3001549		Máster en biotecnología por la Universidad de Granada	<input type="checkbox"/>
3001550		Máster en microbiología por la Universidad de Granada	<input type="checkbox"/>
3001552	4312266	Máster Universitario en análisis geográfico en la ordenación del territorio: tecnologías de información geográfica	<input type="checkbox"/>
3001553		Máster Universitario en tecnologías multimedia	<input type="checkbox"/>
3001554		Máster en geología por la Universidad de Granada	<input type="checkbox"/>
3001555		Máster Universitario en ingeniería geológica aplicada a la obra civil	<input type="checkbox"/>
3001556		Máster Universitario en desarrollo de medicamentos	<input type="checkbox"/>
3001557		Máster en atención farmacéutica por la Universidad de Granada	<input type="checkbox"/>
3001558	3002705	Máster en análisis biológico y diagnóstico de laboratorio por la Universidad de Granada	<input type="checkbox"/>
3001559	3002584	Máster en investigaciones y avances en medicina preventiva y salud pública por la Universidad de Granada	<input type="checkbox"/>
3001560	4312191	Máster Universitario en seguridad integral en la edificación	<input type="checkbox"/>
3001562		Máster en contaminación acústica por la Universidad de Granada	<input type="checkbox"/>
3001563		Máster en filología clásica por la Universidad Complutense de Madrid	<input type="checkbox"/>
3001565		Máster Universitario en estudios avanzados en filosofía	<input type="checkbox"/>
3001566		Máster Universitario en psicoanálisis y filosofía de la cultura	<input type="checkbox"/>
3001567		Máster Universitario en investigación en ciencias veterinarias	<input type="checkbox"/>
3001568		Máster Universitario en dirección y gestión de empresas hoteleras	<input type="checkbox"/>
3001569		Máster Universitario en arte, creación e investigación	<input type="checkbox"/>
3001570		Máster Universitario en diseño	<input type="checkbox"/>
3001571		Máster Universitario en bienes culturales: conservación, restauración y exposición	<input type="checkbox"/>
3001572		Máster Universitario en tecnologías de la información y la comunicación aplicadas a la educación	<input type="checkbox"/>
3001573	4310093	Máster Universitario en ingeniería geológica y geotecnia	<input type="checkbox"/>
3001574		Máster Universitario en geología ambiental y recursos geológicos	<input type="checkbox"/>
3001575		Máster en paleontología por la Universidad Complutense de Madrid	<input type="checkbox"/>
3001576	4311867	Máster Universitario en medio ambiente, dimensiones humanas y socioeconómicas	<input type="checkbox"/>
3001577		Máster Universitario en iniciación a la abogacía y a la práctica forense	<input type="checkbox"/>
3001578	3002603	Máster en asesoría jurídica de empresa por la Universidad Complutense de Madrid	<input type="checkbox"/>
3001579	4310501	Máster Universitario en derechos fundamentales y libertades públicas	<input type="checkbox"/>
3001580		Máster Universitario en derecho de las nuevas tecnologías	<input type="checkbox"/>
3001581		Máster en historia contemporánea por la Universidad Complutense de Madrid	<input type="checkbox"/>

3001583		Máster Universitario en comunicación social	<input type="checkbox"/>
3001584		Máster Universitario en traducción, mediación cultural e interpretación	<input type="checkbox"/>
3001585		Máster en investigación e intervención socioeducativa en contextos social, familiar y escolar por la Universidad de Málaga	<input type="checkbox"/>
3001586	3002651	Máster en intervención social y comunitaria por la Universidad de Málaga	<input type="checkbox"/>
3001587	3002639	Máster en cuidados integrales de enfermería en procesos nefrológicos por la Universidad de Málaga	<input type="checkbox"/>
3001588	3002640	Máster en cuidados integrales de enfermería en situaciones críticas y urgencias en el adulto por la Universidad de Málaga	<input type="checkbox"/>
3001589		Máster en estudios superiores de lengua española: investigación y aplicaciones por la Universidad de Málaga	<input type="checkbox"/>
3001590		Máster en arqueología y patrimonio: ciencia y profesión por la Universidad de Málaga	<input type="checkbox"/>
3001591		Máster Universitario en biología molecular y biotecnología	<input type="checkbox"/>
3001592		Máster Universitario en ciencias forenses	<input type="checkbox"/>
3001593		Máster Universitario en tecnología del agua	<input type="checkbox"/>
3001594		Máster Universitario en gestión y administración del agua	<input type="checkbox"/>
3001595		Máster Universitario en consultoría hidrológica y manejo de ecosistemas acuáticos	<input type="checkbox"/>
3001596		Máster Universitario en estudios avanzados en comunicación	<input type="checkbox"/>
3001597		Máster Universitario en estudios avanzados en documentación	<input type="checkbox"/>
3001598		Máster Universitario en bioética y bioderecho	<input type="checkbox"/>
3001599	4312088	Máster Universitario en bioderecho, ética y ciencia	<input type="checkbox"/>
3001600		Máster Universitario en Derecho Penitenciario	<input type="checkbox"/>
3001601		Máster Universitario en ciencias de la empresa	<input type="checkbox"/>
3001602	4310946	Máster Universitario en dirección de empresas (MBA)	<input type="checkbox"/>
3001603		Máster Universitario en Marketing	<input type="checkbox"/>
3001604	4312090	Máster Universitario en desarrollo económico y cooperación internacional.	<input type="checkbox"/>
3001605		Máster Universitario en innovación docente en educación infantil y educación primaria	<input type="checkbox"/>
3001606		Máster Universitario en investigación en educación infantil y educación primaria	<input type="checkbox"/>
3001607		Máster Universitario en la modernización de España entre Europa e Iberoamérica	<input type="checkbox"/>
3001608		Máster en pensamiento contemporáneo por la Universidad de Murcia	<input type="checkbox"/>
3001609		Máster oficial en informática y matemáticas aplicadas en ciencias e ingeniería	<input type="checkbox"/>
3001610		Máster Universitario en tecnologías de la información y telemática avanzadas	<input type="checkbox"/>
3001611		Máster Universitario en cultura y sociología inglesas	<input type="checkbox"/>
3001612	4312061	Máster Universitario en lengua y lingüística inglesas: aplicaciones académicas y profesionales	<input type="checkbox"/>
3001613		Máster Universitario en literatura comparada europea	<input type="checkbox"/>
3001614	4312076	Máster Universitario en ciencias odontológicas/estomatológicas	<input type="checkbox"/>
3001615		Máster en neurociencia por la Universidad de Murcia	<input type="checkbox"/>
3001616		Máster Universitario en física de la materia condensada y nanotecnología	<input type="checkbox"/>
3001617		Máster Universitario en ingeniería química. Profesional	<input type="checkbox"/>
3001618		Máster Universitario en ingeniería química. Investigación	<input type="checkbox"/>
3001619		Máster Universitario en ingeniería ambiental. Profesional	<input type="checkbox"/>
3001620		Máster Universitario en ingeniería ambiental. Investigación	<input type="checkbox"/>

3001622		Máster Universitario en ingeniería bioquímica. Investigación	<input type="checkbox"/>
3001623		Máster Universitario en química molecular	<input type="checkbox"/>
3001624		Máster en química avanzada por la Universidad de Murcia	<input type="checkbox"/>
3001625		Máster Universitario en tecnología química	<input type="checkbox"/>
3001626		Máster Universitario en bioquímica y biología molecular aplicada	<input type="checkbox"/>
3001627		Máster Universitario en química teórica y modelización computacional	<input type="checkbox"/>
3001628		Máster Universitario en porcicultura	<input type="checkbox"/>
3001629		Máster Universitario en gestión y sanidad de la fauna silvestre	<input type="checkbox"/>
3001630		Máster Universitario en mediación	<input type="checkbox"/>
3001631		Máster en iniciación a la investigación en matemáticas por la Universidad de Oviedo	<input type="checkbox"/>
3001632		Máster en modelización matemática, estadística y computación por la Universidad de Oviedo	<input type="checkbox"/>
3001633		Máster en economía: instrumentos del análisis económico por la Universidad de Oviedo	<input type="checkbox"/>
3001634		Máster en química teórica y modelización computacional por la Universidad de Oviedo	<input type="checkbox"/>
3001635		Máster Universitario en física de la materia condensada y nanotecnología	<input type="checkbox"/>
3001636		Máster Universitario en ortodoncia y ortopedia dentofacial	<input type="checkbox"/>
3001637		Máster Universitario en estudios sociales de la ciencia	<input type="checkbox"/>
3001638	4310868	Máster en tecnologías de la información y comunicaciones en redes móviles por la Universidad de Oviedo	<input type="checkbox"/>
3001639		Máster Universitario en intervención y mediación familiar: especialidad en intervención familiar; especialidad en mediación familiar	<input type="checkbox"/>
3001640		Máster Universitario en seguridad y calidad de los alimentos	<input type="checkbox"/>
3001641	4310725	Máster Universitario en dirección de comercio exterior	<input type="checkbox"/>
3001642	4311365	Máster en dirección y planificación del turismo por la Universidad de La Laguna	<input type="checkbox"/>
3001643	3002785	Máster en psicología clínica y de la salud por la Universidad de La Laguna	<input type="checkbox"/>
3001644		Máster Universitario en biomedicina: investigación biomédica	<input type="checkbox"/>
3001645		Máster Universitario en biomedicina: neurociencia	<input type="checkbox"/>
3001646		Máster Universitario en biomedicina: diseño y desarrollo preclínico de fármacos	<input type="checkbox"/>
3001647		Máster en biotecnología por la Universidad de La Laguna	<input type="checkbox"/>
3001648		Máster Universitario en física: estructura de la materia: teoría y computación	<input type="checkbox"/>
3001649		Máster Universitario en física: estructura de la materia: experimental y tecnológica	<input type="checkbox"/>
3001650		Máster Universitario en filosofía, cultura y sociedad: especialidad de investigación en filosofía; especialidad en filosofía y ciudadanía	<input type="checkbox"/>
3001651		Máster Universitario en gobernabilidad para un desarrollo sostenible: planificación, gestión y evaluación ambiental: planificación territorial, gestión y evaluación ambiental	<input type="checkbox"/>
3001652	3002588	Máster Universitario en gobernabilidad para un desarrollo sostenible: planificación, gestión y evaluación ambiental: elaboración de estrategias de desarrollo local sostenible	<input type="checkbox"/>
3001653		Máster Universitario en neurociencia cognitiva y necesidades educativas específicas: neurociencia cognitiva	<input type="checkbox"/>
3001654		Máster Universitario en neurociencia cognitiva y necesidades educativas específicas: intervención en necesidades educativas específicas	<input type="checkbox"/>
3001655		Máster Universitario en investigación en ingeniería ambiental	<input type="checkbox"/>
3001656		Máster Universitario en matemáticas y computación	<input type="checkbox"/>
3001657		Máster Universitario en física y tecnología física	<input type="checkbox"/>

Cantabria			
3001659		Máster en computación por la Universidad de Cantabria	<input type="checkbox"/>
3001660	4311091	Máster Universitario en ciencias de materiales	<input type="checkbox"/>
3001661		Máster en tecnología fotónica por la Universidad de Cantabria	<input type="checkbox"/>
3001662		Máster Universitario en técnicas de análisis, evaluación y gestión sostenible de procesos y riesgos naturales	<input type="checkbox"/>
3001663		Máster en innovación en la difusión y enseñanza de la ciencia por la Universidad de Cantabria	<input type="checkbox"/>
3001664		Máster Universitario en biología molecular y biomedicina	<input type="checkbox"/>
3001665		Máster Universitario en patrimonio histórico y territorial	<input type="checkbox"/>
3001666		Máster en historia contemporánea por la Universidad de Cantabria	<input type="checkbox"/>
3001667		Máster Universitario en prehistoria y arqueología	<input type="checkbox"/>
3001668		Máster en economía por la Universidad de Cantabria	<input type="checkbox"/>
3001669	4310946	Máster en dirección de empresas (MBA) por la Universidad de Cantabria	<input type="checkbox"/>
3001670		Máster Universitario en dirección de marketing (empresas turísticas)	<input type="checkbox"/>
3001671		Máster Universitario en empresa y tecnologías de la información	<input type="checkbox"/>
3001672	4311676	Máster Universitario en tecnologías de la información y comunicaciones en redes móviles (TICRM)	<input type="checkbox"/>
3001673		Máster en modelización matemática, estadística y computación por la Universidad de Cantabria	<input type="checkbox"/>
3001677		Máster en atención farmacéutica y farmacia asistencial no hospitalaria por la Universidad de Sevilla	<input type="checkbox"/>
3001678	3002681	Máster en ciencia, tecnología y uso racional del medicamento por la Universidad de Sevilla	<input type="checkbox"/>
3001679		Máster Universitario en ingeniería y tecnología del software	<input type="checkbox"/>
3001680	4312191	Máster en seguridad integral en la edificación por la Universidad de Sevilla	<input type="checkbox"/>
3001681		Máster Universitario en química teórica y modelación computacional	<input type="checkbox"/>
3001682	3000852	Máster en marketing e investigación de mercados por la Universitat de València - Estudi General	<input type="checkbox"/>
3001683		Máster Universitario en gestión internacional de negocios	<input type="checkbox"/>
3001684	4311924	Máster en aproximaciones moleculares en ciencias de la salud por la Universitat de València - Estudi General	<input type="checkbox"/>
3001685	4312197	Máster Universitario en atención sociosanitaria a la dependencia	<input type="checkbox"/>
3001686		Máster en emergencias médicas por la Universitat de València - Estudi General	<input type="checkbox"/>
3001687		Máster Universitario en fisiología	<input type="checkbox"/>
3001688	3002815	Máster en fisioterapia de los procesos de envejecimiento por la Universitat de València - Estudi General	<input type="checkbox"/>
3001689		Máster Universitario en avances en investigación y tratamientos en psicopatología y salud	<input type="checkbox"/>
3001690		Máster oficial en cooperación al desarrollo	<input type="checkbox"/>
3001691	4310368	Máster Universitario en contabilidad, auditoría y control de gestión	<input type="checkbox"/>
3001692		Máster Universitario en pensamiento filosófico contemporáneo	<input type="checkbox"/>
3001693		Máster Universitario en gestión de la calidad	<input type="checkbox"/>
3001694		Máster en historia contemporánea por la Universitat de València - Estudi General	<input type="checkbox"/>
3001695	3001469	Máster Universitario en historia e identidades hispánicas en el Mediterráneo occidental (Siglos XV-XIX)	<input type="checkbox"/>
3001696	3001470	Máster en investigación en didáctica de las ciencias experimentales por la Universitat de València - Estudi General	<input type="checkbox"/>

3001698	4310729	Máster Universitario en neurociencia cognitiva y necesidades educativas específicas	<input type="checkbox"/>
3001699	3002817	Máster en nuevas tecnologías para la traducción y localización por la Universitat de València - Estudi General	<input type="checkbox"/>
3001700		Máster en traducción médico-sanitaria por la Universitat de València - Estudi General	<input type="checkbox"/>
3001701	3001474	Máster en traducción institucional por la Universitat de València - Estudi General	<input type="checkbox"/>
3001702	4310956	Máster Universitario en traducción creativa y humanística	<input type="checkbox"/>
3001703		Máster en traducción científico-técnica por la Universitat de València - Estudi General	<input type="checkbox"/>
3001704		Máster en dirección y planificación del turismo por la Universitat de València - Estudi General	<input type="checkbox"/>
3001705		Máster Universitario en técnicas de caracterización de materiales	<input type="checkbox"/>
3001706	4311719	Máster en técnicas experimentales en química por la Universitat de València - Estudi General	<input type="checkbox"/>
3001707		Máster Universitario en teledetección	<input type="checkbox"/>
3001708		Máster Universitario en planificación y gestión de procesos empresariales	<input type="checkbox"/>
3001709	3001016	Máster en integración europea por la Universidad de Valladolid	<input type="checkbox"/>
3001710	4310295	Máster en investigación en economía de la empresa por la Universidad de Valladolid	<input type="checkbox"/>
3001711		Máster en estudios ingleses avanzados: lenguas y culturas en contacto por la Universidad de Valladolid	<input type="checkbox"/>
3001712		Máster en lógica y filosofía de la ciencia por la Universidad de Valladolid	<input type="checkbox"/>
3001713		Máster en iniciación a la investigación en matemáticas por la Universidad del País Vasco/Euskal Herriko Unibertsitatea	<input type="checkbox"/>
3001714		Máster en modelización matemática, estadística y computación por la Universidad del País Vasco/Euskal Herriko Unibertsitatea	<input type="checkbox"/>
3001715		Máster Universitario en química aplicada y materiales poliméricos	<input type="checkbox"/>
3001716		Máster Universitario en nanociencia / nanoscience	<input type="checkbox"/>
3001717		Máster Universitario en Química Sintética e Industrial	<input type="checkbox"/>
3001719	4310240	Máster Universitario en calidad y seguridad alimentaria	<input type="checkbox"/>
3001720	4311634	Máster Universitario en farmacología. Desarrollo, evaluación y utilización racional de medicamentos	<input type="checkbox"/>
3001721	4310237	Máster Universitario en análisis forense	<input type="checkbox"/>
3001722	4311676	Máster en tecnologías de la información y comunicaciones en redes móviles (TICRM) por la Universidad del País Vasco/Euskal Herriko Unibertsitatea	<input type="checkbox"/>
3001723	4310252	Máster Universitario en ingeniería de sistemas empujados	<input type="checkbox"/>
3001724	4312615	Máster europeo en dirección de proyectos -Euro MPM	<input type="checkbox"/>
3001725		Máster Universitario en ingeniería de procesos químicos y desarrollo sostenible	<input type="checkbox"/>
3001726	3002548	Máster en ingeniería ambiental por la Universidad del País Vasco/Euskal Herriko Unibertsitatea	<input type="checkbox"/>
3001727	4310249	Máster Universitario en ingeniería de materiales avanzados	<input type="checkbox"/>
3001728	4310250	Máster Universitario en ingeniería de materiales renovables	<input type="checkbox"/>
3001729		Máster Universitario en periodismo multimedia El Correo-UPV/EHU	<input type="checkbox"/>
3001730		Máster en comunicación social y tecnologías de la información: gestión, políticas y efectos por la Universidad del País Vasco/Euskal Herriko Unibertsitatea	<input type="checkbox"/>
3001731		Máster Universitario en Euskarazko komunikazioa eta hizkuntza gutxiak masterra	<input type="checkbox"/>
3001732	4310253	Máster Universitario en migraciones: conocimiento y gestión de los procesos migratorios	<input type="checkbox"/>
3001733	4310243	Máster Universitario en estudios internacionales	<input type="checkbox"/>
3001734	4310766	Máster Universitario en desarrollo y cooperación internacional	<input type="checkbox"/>

3001736		Máster Universitario en participación y desarrollo comunitario	<input type="checkbox"/>
3001737	4310764	Máster Universitario en gestión de la innovación y el conocimiento	<input type="checkbox"/>
3001738	4310244	Máster Universitario en filosofía en un mundo global	<input type="checkbox"/>
3001739		Máster Universitario en language, cognition, action and mind studies	<input type="checkbox"/>
3001740	3001100	Máster Universitario en arqueología profesional: herramientas de gestión integral del patrimonio arqueológico	<input type="checkbox"/>
3001741	4311482	Máster Universitario en Europa y el mundo atlántico: poder, cultura y sociedad	<input type="checkbox"/>
3001742		Máster en historia contemporánea por la Universidad del País Vasco/Euskal Herriko Unibertsitatea	<input type="checkbox"/>
3001743	4311657	Máster en literatura comparada y estudios literarios por la Universidad del País Vasco/Euskal Herriko Unibertsitatea	<input type="checkbox"/>
3001744	4310442	Máster Universitario en artes y ciencias del espectáculo	<input type="checkbox"/>
3001745		Máster Universitario en tecnología de la información geográfica para la ordenación del territorio: sistemas de información geográfica y teledetección	<input type="checkbox"/>
3001747	4310868	Máster Universitario en tecnologías de la información y comunicaciones en redes móviles	<input type="checkbox"/>
3001748		Máster Universitario en Ingeniería de sistemas e informática	<input type="checkbox"/>
3001749	3000201	Máster en ingeniería biomédica por la Universidad de Zaragoza	<input type="checkbox"/>
3001750		Máster en economía por la Universidad de Zaragoza	<input type="checkbox"/>
3001751		Máster en contabilidad y finanzas por la Universidad de Zaragoza	<input type="checkbox"/>
3001752		Máster Universitario en seguridad global y defensa	<input type="checkbox"/>
3001753	4311365	Máster en dirección y planificación del turismo por la Universidad de Zaragoza	<input type="checkbox"/>
3001754		Máster Universitario en gestión de unidades y servicios de información y documentación	<input type="checkbox"/>
3001755		Máster Universitario en iniciación a la investigación en medicina	<input type="checkbox"/>
3001756		Máster Universitario en iniciación a la investigación en ciencias agrarias y del medio natural	<input type="checkbox"/>
3001757		Máster Universitario en iniciación a la investigación en ciencia y tecnología de los alimentos	<input type="checkbox"/>
3001758		Máster Universitario en iniciación a la investigación en ciencias veterinarias	<input type="checkbox"/>
3001759		Máster Universitario en nutrición animal	<input type="checkbox"/>
3001760	3002923	Máster en sanidad y producción porcina por la Universidad de Zaragoza	<input type="checkbox"/>
3001761		Máster Universitario en Estudios medievales. Arte, historia y literatura	<input type="checkbox"/>
3001762		Máster Universitario en Musicología y educación musical	<input type="checkbox"/>
3001763		Máster Universitario en Patrimonio artístico en Cataluña	<input type="checkbox"/>
3001764		Máster en gestión pública por la Universitat Autònoma de Barcelona	<input type="checkbox"/>
3001765	4311327	Máster Universitario en Pensar y gobernar la sociedades complejas	<input type="checkbox"/>
3001766	4312610	Máster Universitario en dirección y gestión de centros educativos	<input type="checkbox"/>
3001767		Máster en educación de las personas adultas por la Universitat Autònoma de Barcelona	<input type="checkbox"/>
3001768		Máster Universitario en Educación intercultural	<input type="checkbox"/>
3001769		Máster Universitario en Planificación y gestión de la educación	<input type="checkbox"/>
3001770		Máster en investigación en didáctica de la lengua y la literatura por la Universitat Autònoma de Barcelona	<input type="checkbox"/>
3001771		Máster Universitario en Investigación en didáctica de las matemáticas y de las ciencias	<input type="checkbox"/>
3001772		Máster en investigación en educación por la Universitat Autònoma de Barcelona	<input type="checkbox"/>
3001773		Máster en derecho empresarial por la Universitat Autònoma de Barcelona	<input type="checkbox"/>

3001775		Máster Universitario en Prevención y gestión de riesgos en la comunidad	<input type="checkbox"/>
3001776	3001016	Máster en integración europea por la Universitat Autònoma de Barcelona	<input type="checkbox"/>
3001777		Máster Universitario en Estudios culturales: gestión y tecnología de la cultura	<input type="checkbox"/>
3001778	4311339	Máster Universitario en Filosofía contemporánea: tendencias y debates	<input type="checkbox"/>
3001779	3002928	Máster en arqueología clásica por la Universitat Autònoma de Barcelona	<input type="checkbox"/>
3001780		Máster Universitario en Arqueología prehistórica	<input type="checkbox"/>
3001781		Máster Universitario en Ciencias de la antigüedad y de la edad media	<input type="checkbox"/>
3001782		Máster Universitario en Historia comparada, siglos XVI-XX	<input type="checkbox"/>
3001783		Máster en historia contemporánea por la Universitat Autònoma de Barcelona	<input type="checkbox"/>
3001784		Máster Universitario en Adquisición del inglés y Comunicación Intercultural	<input type="checkbox"/>
3001785		Máster en ciencia cognitiva y lenguaje por la Universitat Autònoma de Barcelona	<input type="checkbox"/>
3001786	4311306	Máster Universitario en Catalán y Castellano como Lenguas Extranjeras	<input type="checkbox"/>
3001787		Máster Universitario en Estudios ingleses avanzados: literatura y cultura	<input type="checkbox"/>
3001789		Máster Universitario en Literatura comparada: estudios literarios y culturales	<input type="checkbox"/>
3001790		Máster Universitario en Lengua española y literatura hispánica	<input type="checkbox"/>
3001791	4311355	Máster Universitario en Tratamiento de la información y comunicación multilingüe	<input type="checkbox"/>
3001793	3002792	Máster Universitario en theoretical chemistry and computacional modelling	<input type="checkbox"/>
3001795	4310199	Máster Universitario en Derecho de Contratos	<input type="checkbox"/>
3001796		Máster Universitario en Derecho de la Unión Europea	<input type="checkbox"/>
3001797		Máster Universitario en Democracia y Gobierno	<input type="checkbox"/>
3001798		Máster Universitario en Relaciones Internacionales y Estudios Africanos	<input type="checkbox"/>
3001799	4310472	Máster Universitario en Ingeniería Informática y de Telecomunicación	<input type="checkbox"/>
3001800	4312211	Máster Universitario en Filosofía de la Historia: Democracia y Orden Mundial	<input type="checkbox"/>
3001801		Máster Universitario en Finanzas de Empresa	<input type="checkbox"/>
3001802		Máster Universitario en Estudios Interdisciplinarios de Género	<input type="checkbox"/>
3001803	4311965	Máster Universitario en El Francés en el Ámbito Profesional: de los Conocimientos Teóricos a las Competencias Profesionales	<input type="checkbox"/>
3001804		Máster Universitario en Filología Clásica	<input type="checkbox"/>
3001805		Máster Universitario en Historia y Ciencias de la Antigüedad	<input type="checkbox"/>
3001806		Máster Universitario en Estudios Árabes e Islámicos Contemporáneos	<input type="checkbox"/>
3001807		Máster Universitario en Energías y Combustibles para el Futuro	<input type="checkbox"/>
3001808		Máster Universitario en Innovación, Evaluación y Calidad en Educación Física	<input type="checkbox"/>
3001809		Máster Universitario en Actividad Físico-Deportiva, Personas con Discapacidad e Integración Social	<input type="checkbox"/>
3001810		Máster en economía y gestión de la innovación por la Universidad Autónoma de Madrid	<input type="checkbox"/>
3001811		Máster Universitario en Ecología	<input type="checkbox"/>
3001812		Máster Universitario en Dirección de Recursos Humanos	<input type="checkbox"/>
3001813		Máster en biología molecular y celular por la Universidad Autónoma de Madrid	<input type="checkbox"/>
3001814		Máster Universitario en Biomedicina Molecular	<input type="checkbox"/>
3001815		Máster en biotecnología por la Universidad Autónoma de Madrid	<input type="checkbox"/>
3001816		Máster en química orgánica por la Universidad Autónoma de Madrid	<input type="checkbox"/>

3001818	4310033	Máster Universitario en Materiales Avanzados y Nanotecnologías	<input type="checkbox"/>
3001819		Máster Universitario en Métodos Cuantitativos de Investigación en Epidemiología	<input type="checkbox"/>
3001820		Máster Universitario en Metodología de las Ciencias del Comportamiento y de la Salud	<input type="checkbox"/>
3001821		Máster Universitario en Microbiología	<input type="checkbox"/>
3001822		Máster en nanociencia y nanotecnología molecular por la Universidad Autónoma de Madrid	<input type="checkbox"/>
3001823		Máster Universitario en Economía Internacional	<input type="checkbox"/>
3001824		Máster en economía cuantitativa por la Universidad Autónoma de Madrid	<input type="checkbox"/>
3001825		Máster Universitario en Desarrollo Económico y Políticas Públicas	<input type="checkbox"/>
3001826		Máster Universitario en Antropología de Orientación Pública	<input type="checkbox"/>
3001827	3002536	Máster Universitario en Antropología Física: Evolución y Biodiversidad Humanas	<input type="checkbox"/>
3001828		Máster Universitario en Pensamiento Español e Iberoamericano	<input type="checkbox"/>
3001829		Máster Universitario en Química Inorgánica Molecular	<input type="checkbox"/>
3001830	3003012	Máster en fotónica por la Universidad Autónoma de Madrid	<input type="checkbox"/>
3001831		Máster Universitario en estudios históricos avanzados	<input type="checkbox"/>
3001832		Máster Universitario en Historia del Arte Contemporáneo y Cultura Visual	<input type="checkbox"/>
3001833		Máster en física de la materia condensada y nanotecnología por la Universidad Autónoma de Madrid	<input type="checkbox"/>
3001834		Máster Universitario en Calidad y Mejora de la Educación	<input type="checkbox"/>
3001835		Máster Universitario en Tecnologías de la Información y la Comunicación en Educación y Formación	<input type="checkbox"/>
3001836		Máster Universitario en Estudios Avanzados de Historia Moderna: "Monarquía de España. Ss XVI-XVIII"	<input type="checkbox"/>
3001837	4311966	Máster Universitario en Lengua Española: Investigación y Prácticas Profesionales	<input type="checkbox"/>
3001838		Máster en lógica y filosofía de la ciencia por la Universidad Autónoma de Madrid	<input type="checkbox"/>
3001839	3002991	Máster en ciencia y tecnología aeroespacial por la Universidad Politécnica de Cataluña	<input type="checkbox"/>
3001840	4311692	Máster en mecánica computacional por la Universidad Politécnica de Cataluña	<input type="checkbox"/>
3001842		Máster Universitario en recursos hídricos	<input type="checkbox"/>
3001843		Máster Universitario en biotecnología agroforestal	<input type="checkbox"/>
3001844		Máster Universitario en recursos fitogenéticos	<input type="checkbox"/>
3001845		Máster Universitario en adquisición y gestión de información geoespacial	<input type="checkbox"/>
3001846		Máster Universitario en aprovechamiento sostenible de los recursos minerales	<input type="checkbox"/>
3001847		Máster Universitario en ingeniería de recursos minerales y espacio subterráneo	<input type="checkbox"/>
3001848		Máster Universitario en planeamiento urbano y territorial	<input type="checkbox"/>
3001849		Máster Universitario en conservación y restauración del patrimonio arquitectónico	<input type="checkbox"/>
3001850		Máster Universitario en estructuras de la edificación	<input type="checkbox"/>
3001851		Máster Universitario en técnicas y sistemas en edificación	<input type="checkbox"/>
3001852		Máster Universitario en ciencias de la actividad física y del deporte	<input type="checkbox"/>
3001853		Máster Universitario en tecnología láser	<input type="checkbox"/>
3001854	4312015	Máster Universitario en ingeniería sísmica: dinámica de suelos y estructuras	<input type="checkbox"/>
3001855		Máster en economía y gestión de la innovación por la Universidad Politécnica de Madrid	<input type="checkbox"/>
3001856		Máster Universitario en ingeniería mecánica	<input type="checkbox"/>

3001858		Máster Universitario en ingeniería de organización y gestión industrial	<input type="checkbox"/>
3001859	3000201	Máster en ingeniería biomédica por la Universidad Politécnica de Madrid	<input type="checkbox"/>
3001860	4311365	Máster en dirección y planificación del turismo por la Universidad de Las Palmas de Gran Canaria	<input type="checkbox"/>
3001861	4310173	Máster Universitario en sistemas inteligentes y aplicaciones numéricas en ingeniería	<input type="checkbox"/>
3001862		Máster Universitario en banca y finanzas	<input type="checkbox"/>
3001863		Máster Universitario en conservación del patrimonio arquitectónico	<input type="checkbox"/>
3001864		Máster Universitario en edificación	<input type="checkbox"/>
3001865		Máster Universitario en conservación y restauración de bienes culturales	<input type="checkbox"/>
3001866		Máster Universitario en diseño y fabricación integrada asistidos por computador	<input type="checkbox"/>
3001868		Máster Universitario en dirección y gestión de proyectos	<input type="checkbox"/>
3001869	4310974	Máster oficial en ingeniería del hormigón	<input type="checkbox"/>
3001870	4312011	Máster Universitario en ingeniería de los sistemas electrónicos	<input type="checkbox"/>
3001871		Máster Universitario en ingeniería textil	<input type="checkbox"/>
3001872		Máster Universitario en dirección financiera y fiscal	<input type="checkbox"/>
3001873		Máster Universitario en transporte, territorio y urbanismo	<input type="checkbox"/>
3001874		Máster en investigación matemática por la Universidad Politécnica de Valencia	<input type="checkbox"/>
3001875	4311236	Máster Universitario en comunicación y educación en la red: de la sociedad de la información a la sociedad del conocimiento	<input type="checkbox"/>
3001876		Máster Universitario en tratamiento educativo de la diversidad	<input type="checkbox"/>
3001877		Máster en metodología de las ciencias del comportamiento y de la salud por la Universidad Nacional de Educación a Distancia	<input type="checkbox"/>
3001878	4310208	Máster Universitario en política y democracia	<input type="checkbox"/>
3001879		Máster en problemas sociales: dirección y gestión de problemas sociales por la Universidad Nacional de Educación a Distancia	<input type="checkbox"/>
3001880	4310363	Máster Universitario en sostenibilidad y responsabilidad social corporativa	<input type="checkbox"/>
3001881	4310197	Máster Universitario en comunicación, redes y gestión de contenidos	<input type="checkbox"/>
3001882	4310201	Máster Universitario en intervención de la administración en la sociedad	<input type="checkbox"/>
3001883	4310200	Máster Universitario en derechos fundamentales	<input type="checkbox"/>
3001884		Máster en investigación en tecnologías de la información geográfica por la Universidad Nacional de Educación a Distancia	<input type="checkbox"/>
3001885	4310735	Máster Universitario en literaturas hispánicas (catalana, gallega y vasca) en el contexto europeo	<input type="checkbox"/>
3001887		Máster en ciencias y tecnologías químicoanalíticas por la Universidad de Alcalá	<input type="checkbox"/>
3001889		Máster en biodiversidad: conservación y gestión de las especies y sus hábitats por la Universidad de Alcalá	<input type="checkbox"/>
3001890		Máster en filología clásica por la Universidad de Alcalá	<input type="checkbox"/>
3001891		Máster Universitario en estudios norteamericanos	<input type="checkbox"/>
3001892		Máster Universitario en desarrollo e integración de soluciones software	<input type="checkbox"/>
3001893		Máster Universitario en gestión de sistema y redes	<input type="checkbox"/>
3001894		Máster Universitario en seguridad de la información	<input type="checkbox"/>
3001895		Máster Universitario en ingeniería y gestión medioambiental	<input type="checkbox"/>
3001899		Máster Universitario en investigación en atención primaria	<input type="checkbox"/>
3001900		Máster Universitario en neurociencia y cognición	<input type="checkbox"/>

3001902		Máster Universitario en intervención educativa y psicológica	<input type="checkbox"/>
3001903		Máster Universitario en enseñanza de idiomas	<input type="checkbox"/>
3001904		Máster Universitario en diseño arquitectónico	<input type="checkbox"/>
3001905	3000201	Máster en ingeniería biomédica por la Universidad de Navarra	<input type="checkbox"/>
3001906		Máster Universitario en ciencias de la enfermería	<input type="checkbox"/>
3001907		Máster Universitario en asuntos internacionales: economía, política y derecho	<input type="checkbox"/>
3001909		Máster Universitario en propiedad intelectual	<input type="checkbox"/>
3001910		Máster Universitario en física y matemáticas (FISYMAT)	<input type="checkbox"/>
3001911		Máster en agrobiología ambiental por la Universidad Pública de Navarra	<input type="checkbox"/>
3001912		Máster en química sintética e industrial por la Universidad Pública de Navarra	<input type="checkbox"/>
3001913		Máster Universitario en investigación en desarrollo de las capacidades musicales	<input type="checkbox"/>
3001914		Máster en gestión de suelos y aguas por la Universidad Pública de Navarra	<input type="checkbox"/>
3001915		Máster de iniciación a la investigación en matemáticas por la Universidad Pública de Navarra	<input type="checkbox"/>
3001916		Máster en modelización matemática, estadística y computación por la Universidad Pública de Navarra	<input type="checkbox"/>
3001917		Máster Universitario en estudios avanzados en derechos humanos	<input type="checkbox"/>
3001919		Máster Universitario en investigación en documentación	<input type="checkbox"/>
3001923	3003009	Máster Universitario en ingeniería telemática	<input type="checkbox"/>
3001930		Máster europeo en administración y dirección de empresas UC3M ESCP-EAP European School of Management	<input type="checkbox"/>
3001931		Master in economic development: growth, institutions and history por la Universidad Carlos III de Madrid	<input type="checkbox"/>
3001932		Máster en análisis financiero por la Universidad Carlos III de Madrid	<input type="checkbox"/>
3001933		Máster in financial analysis por la Universidad Carlos III de Madrid	<input type="checkbox"/>
3001934	3002825	Máster en dirección de recursos humanos por la Universidad Carlos III de Madrid	<input type="checkbox"/>
3001935	4312351	Máster en dirección internacional de empresas. MBA internacional por la Universidad Carlos III de Madrid	<input type="checkbox"/>
3001936		Máster en gestión y análisis de políticas públicas por la Universidad Carlos III de Madrid	<input type="checkbox"/>
3001937		Máster europeo en política y sociedad (euomaster) por la Universidad Carlos III de Madrid	<input type="checkbox"/>
3001938		Máster en relaciones transatlánticas Europa-América (TAM) por la Universidad Carlos III de Madrid	<input type="checkbox"/>
3001939		Máster en gestión cultural por la Universidad Carlos III de Madrid	<input type="checkbox"/>
3001940	4312202	Máster en comercio exterior por la Universidad Carlos III de Madrid	<input type="checkbox"/>
3001941	4310756	Máster en prevención de riesgos laborales por la Universidad Carlos III de Madrid	<input type="checkbox"/>
3001942		Máster en calidad total por la Universidad Carlos III de Madrid	<input type="checkbox"/>
3001943		Máster en derecho de las telecomunicaciones y tecnologías de la información por la Universidad Carlos III de Madrid	<input type="checkbox"/>
3001944		Máster en materiales estructurales para las nuevas tecnologías por la Universidad Carlos III de Madrid	<input type="checkbox"/>
3001945		Máster Universitario en gestión e investigación de la discapacidad y la dependencia	<input type="checkbox"/>
3001946	4310007	Máster Universitario en intervención en la discapacidad y en la dependencia	<input type="checkbox"/>
3001947		Máster Universitario en lenguas y usos profesionales: español, gallego e inglés	<input type="checkbox"/>
3001948	4310006	Máster Universitario en intervención logopédica en la infancia y en la adolescencia	<input type="checkbox"/>

3001950		Máster Universitario en ingeniería marítima	<input type="checkbox"/>
3001951		Máster Universitario en ingeniería y tecnología industrial	<input type="checkbox"/>
3001952		Máster Universitario en rehabilitación arquitectónica	<input type="checkbox"/>
3001953		Máster en ciencia y tecnología ambiental por la Universidad de A Coruña	<input type="checkbox"/>
3001954		Máster en gestión y dirección laboral por la Universidad de A Coruña	<input type="checkbox"/>
3001955		Máster en fotónica y tecnologías del láser por la Universidad de A Coruña	<input type="checkbox"/>
3001956		Máster en técnicas estadísticas por la Universidad de A Coruña	<input type="checkbox"/>
3001957	4311676	Máster en tecnologías de la información y comunicaciones en redes móviles por la Universidad de A Coruña	<input type="checkbox"/>
3001958		Máster Universitario en derecho urbanístico y del medio ambiente	<input type="checkbox"/>
3001959		Máster Universitario en energía y sostenibilidad	<input type="checkbox"/>
3001960	3002792	Máster en theoretical chemistry and computational modelling por la Universidade de Vigo	<input type="checkbox"/>
3001961		Máster en gestión y dirección laboral por la Universidade de Vigo	<input type="checkbox"/>
3001962		Máster en fotónica y tecnologías del láser por la Universidade de Vigo	<input type="checkbox"/>
3001963		Máster en técnicas estadísticas por la Universidade de Vigo	<input type="checkbox"/>
3001964		Máster en química avanzada por la Universidade de Vigo	<input type="checkbox"/>
3001965	4311062	Máster Universitario avanzado en ciencias jurídicas	<input type="checkbox"/>
3001966	3002876	Máster en economía, finanzas y empresa por la Universitat Pompeu Fabra	<input type="checkbox"/>
3001967		Máster Universitario en historia del mundo	<input type="checkbox"/>
3001968		Máster Universitario en estudios comparados de literatura, arte y pensamiento	<input type="checkbox"/>
3001969		Máster Universitario en ciencia, tecnología y aplicaciones de los materiales cerámicos	<input type="checkbox"/>
3001970		Máster Universitario en diseño y fabricación	<input type="checkbox"/>
3001971		Máster Universitario en eficiencia energética y sostenibilidad en instalaciones industriales y edificación	<input type="checkbox"/>
3001973	3000854	Máster en química orgánica, experimental e industrial por la Universitat Jaume I	<input type="checkbox"/>
3001974		Máster en técnicas cromatográficas aplicadas por la Universitat Jaume I	<input type="checkbox"/>
3001975		Máster en nanociencia y nanotecnología molecular por la Universitat Jaume I	<input type="checkbox"/>
3001976	3001159	Máster en biología molecular, celular y genética por la Universitat Jaume I	<input type="checkbox"/>
3001977		Máster Universitario en asesoramiento lingüístico y cultura literaria	<input type="checkbox"/>
3001978		Máster Universitario en formación en la comunicación intercultural en enseñanzas de lenguas	<input type="checkbox"/>
3001979	3001467	Máster en marketing e investigación de mercado por la Universitat Jaume I	<input type="checkbox"/>
3001980		Máster en gestión de la calidad por la Universitat Jaume I	<input type="checkbox"/>
3001981	4310363	Máster en sostenibilidad y responsabilidad social corporativa por la Universitat Jaume I	<input type="checkbox"/>
3001982		Máster en práctica jurídica por la Universitat Jaume I	<input type="checkbox"/>
3001983		Máster Universitario en igualdad y género en el ámbito público y privado	<input type="checkbox"/>
3001984		Máster Universitario en investigación en atención primaria en línea	<input type="checkbox"/>
3001985		Máster Universitario en estudios contemporáneos e investigación avanzada	<input type="checkbox"/>
3001986	3002816	Máster en nuevas tendencias y procesos de innovación en comunicación por la Universitat Jaume I	<input type="checkbox"/>
3001987		Máster en intervención y mediación familiar por la Universitat Jaume I	<input type="checkbox"/>
3001988	4311258	Máster Universitario en psicología del trabajo, de las organizaciones y en recursos humanos	<input type="checkbox"/>

3001990		Máster Universitario en cooperación al desarrollo	<input type="checkbox"/>
3001991	3002817	Máster en nuevas tecnologías para la traducción y localización por la Universitat Jaume I	<input type="checkbox"/>
3001992		Máster Universitario en traducción médico-sanitaria	<input type="checkbox"/>
3001993	3001474	Máster en traducción institucional por la Universitat Jaume I	<input type="checkbox"/>
3001994	4310956	Máster en traducción creativa y humanística por la Universitat Jaume I	<input type="checkbox"/>
3001995		Máster Universitario en traducción científico-técnica	<input type="checkbox"/>
3001996		Máster Universitario en historia e identidades hispánicas en el Mediterráneo Occidental	<input type="checkbox"/>
3001997		Máster Universitario en dirección, gestión e intervención en servicios sociales	<input type="checkbox"/>
3001998		Máster en prevención y gestión de riesgos en la comunidad por la Universitat Ramon Llull	<input type="checkbox"/>
3001999		Máster Universitario en gestión integral de la construcción	<input type="checkbox"/>
3002000		Máster Universitario en bioingeniería	<input type="checkbox"/>
3002001		Máster en bioética por la Universitat Ramon Llull	<input type="checkbox"/>
3002002		Máster Universitario en actividad física, salud y entrenamiento deportivo	<input type="checkbox"/>
3002003		Máster Universitario en deporte, ocio y cambio social: estrategias para la gestión y el análisis de la actividad física contemporánea	<input type="checkbox"/>
3002004		Máster Universitario en educación especial	<input type="checkbox"/>
3002005	4311814	Máster en pedagogía social y comunitaria: liderazgo de la transformación socioeducativa por la Universitat Ramon Llull	<input type="checkbox"/>
3002006		Máster Universitario en ingeniería de redes y telecomunicaciones	<input type="checkbox"/>
3002007		Máster Universitario en ingeniería electrónica y automática	<input type="checkbox"/>
3002008		Máster Universitario en ingeniería informática y su gestión	<input type="checkbox"/>
3002009		Máster Universitario en gestión de las tecnologías de la información y la comunicación	<input type="checkbox"/>
3002010		Máster en neurociencias por la Universitat Rovira i Virgili	<input type="checkbox"/>
3002013		Máster en estudios de mujeres, género y ciudadanía por la Universitat Rovira i Virgili	<input type="checkbox"/>
3002014		Máster en migraciones y mediación social por la Universitat Rovira i Virgili	<input type="checkbox"/>
3002015		Máster Universitario en enseñanza de lenguas extranjeras (español lengua extranjera/Inglés lengua extranjera)	<input type="checkbox"/>
3002016	4311333	Máster Universitario en estudios superiores de lengua, literatura y cultura catalanas	<input type="checkbox"/>
3002017		Máster Universitario en Translation and intercultural studies	<input type="checkbox"/>
3002018		Máster Universitario en salud mental: investigación en psiquiatría, neurotoxicología y psicofarmacología	<input type="checkbox"/>
3002019		Máster Universitario en derecho deportivo	<input type="checkbox"/>
3002020		Máster Universitario en deporte sostenible y bienestar	<input type="checkbox"/>
3002021		Máster en estudios de mujeres, género y ciudadanía por la Universitat de Lleida	<input type="checkbox"/>
3002022		Máster Universitario en agentes de igualdad de oportunidades para las mujeres: ámbito rural	<input type="checkbox"/>
3002023		Máster Universitario en lenguas aplicadas	<input type="checkbox"/>
3002024		Máster Universitario en Patrimonio Cultural y Desarrollo Local	<input type="checkbox"/>
3002025		Máster Universitario en relaciones interculturales y literatura	<input type="checkbox"/>
3002026		Máster en iniciación a la investigación en matemáticas por la Universidad de la Rioja	<input type="checkbox"/>
3002027		Máster en modelización matemática, estadística y computación por la Universidad de la Rioja	<input type="checkbox"/>
3002028		Máster Universitario en patrimonio históricoartístico en la edad moderna	<input type="checkbox"/>
3002029		Máster Universitario en cultura hispánica	<input type="checkbox"/>

3002031		Máster Universitario en artes de la comunicación corporativa	<input type="checkbox"/>
3002032		Máster Universitario en comunicación cultural	<input type="checkbox"/>
3002033	4312145	Máster Universitario en comunicación en nutrición y salud	<input type="checkbox"/>
3002034		Máster Universitario en comunicación en moda, belleza e interiorismo	<input type="checkbox"/>
3002035		Máster Universitario en comunicación y marketing político	<input type="checkbox"/>
3002036		Máster Universitario en comunicación e información social y religiosa	<input type="checkbox"/>
3002037		Máster Universitario en comunicación y periodismo de motor	<input type="checkbox"/>
3002038		Máster Universitario en comunicación audiovisual para internet y nuevos medios	<input type="checkbox"/>
3002039		Máster Universitario en diseño periodístico para la sociedad de la información	<input type="checkbox"/>
3002040		Máster Universitario en radio	<input type="checkbox"/>
3002041		Máster Universitario en realización y producción en unidades móviles	<input type="checkbox"/>
3002042		Máster Universitario en retórica y creatividad publicitaria	<input type="checkbox"/>
3002043		Máster universitario en atención farmacéutica por la Universidad San Pablo-CEU	<input type="checkbox"/>
3002044	4312580	Máster Universitario en fisioterapia de la actividad física y del deporte	<input type="checkbox"/>
3002045	4312146	Máster Universitario en dolor orofacial y craneomandibular	<input type="checkbox"/>
3002046		Máster en relaciones internacionales por la Universidad San Pablo-CEU	<input type="checkbox"/>
3002047		Máster Universitario en international business law	<input type="checkbox"/>
3002048		Máster Universitario en Unión Europea	<input type="checkbox"/>
3002049	4312145	Máster Universitario en nutrición comunitaria y salud pública	<input type="checkbox"/>
3002050		Máster Universitario en sistemas de gestión global de organizaciones	<input type="checkbox"/>
3002051		Máster Universitario en biotecnología computacional	<input type="checkbox"/>
3002052		Máster en análisis económico aplicado por la Universidad San Pablo-CEU	<input type="checkbox"/>
3002053		Máster en dirección de empresas por la Universidad San Pablo-CEU	<input type="checkbox"/>
3002054		Máster Universitario en ingeniería de la edificación	<input type="checkbox"/>
3002055		Máster Universitario en abogacía y práctica jurídica	<input type="checkbox"/>
3002056		Máster Universitario en ingeniería ambiental para profesionales relacionados con la obra civil y la industria	<input type="checkbox"/>
3002057		Máster Universitario en rehabilitación, mantenimiento y recuperación de edificios	<input type="checkbox"/>
3002058		Máster Universitario en ingeniería de seguridad de la información y las comunicaciones	<input type="checkbox"/>
3002059		Máster Universitario en gestión del planeamiento territorial y urbanístico	<input type="checkbox"/>
3002060		Máster Universitario en implantología oral y prótesis implantosoportada	<input type="checkbox"/>
3002061		Máster Universitario en endodoncia	<input type="checkbox"/>
3002062		Máster Universitario en análisis funcional en contextos clínicos y de la salud	<input type="checkbox"/>
3002063	3002692	Máster en investigación en salud mental por la Universidad de Almería	<input type="checkbox"/>
3002064		Máster Universitario en técnicas informáticas avanzadas	<input type="checkbox"/>
3002065		Máster Universitario en gestión y economía de la empresa	<input type="checkbox"/>
3002066	3002690	Máster en control de residuos de plaguicidas y contaminantes por la Universidad de Almería	<input type="checkbox"/>
3002067		Máster en avances en enfermería de cuidados por la Universidad de Almería	<input type="checkbox"/>
3002068		Máster Universitario en sexología	<input type="checkbox"/>
3002070	4310729	Máster en neurociencia cognitiva y necesidades educativas específicas por la Universidad de Almería	<input type="checkbox"/>

3002071	3001528	Máster en biomedicina regenerativa por la Universidad de Almería	<input type="checkbox"/>
3002072	4310110	Máster en investigación en la enseñanza y el aprendizaje de las ciencias experimentales, sociales y matemáticas por la Universidad de Huelva	<input type="checkbox"/>
3002074		Máster Universitario en educación multicultural	<input type="checkbox"/>
3002075		Máster Universitario iberoamericano en historia comparada	<input type="checkbox"/>
3002076	4310118	Máster Universitario en control, sistemas electrónicos e informática industrial	<input type="checkbox"/>
3002077		Máster Universitario en tecnología e instrumentación nuclear	<input type="checkbox"/>
3002078		Máster en tecnologías informáticas avanzadas por la Universidad de Huelva	<input type="checkbox"/>
3002079		Máster en avances en enfermería de cuidados por la Universidad de Huelva	<input type="checkbox"/>
3002080		Máster en arqueología y patrimonio: ciencia y profesión por la Universidad de Huelva	<input type="checkbox"/>
3002081		Máster en contaminación acústica por la Universidad de Huelva	<input type="checkbox"/>
3002082		Máster en zootecnia y gestión sostenible: ganadería ecológica integrada por la Universidad de Huelva	<input type="checkbox"/>
3002083		Máster Universitario en inglés como vehículo de comunicación intercultural	<input type="checkbox"/>
3002084		Máster Universitario en avances en seguridad de los alimentos	<input type="checkbox"/>
3002085		Máster Universitario en investigación básica y aplicada en biología molecular y celular	<input type="checkbox"/>
3002086	3001528	Máster en biomedicina regenerativa por la Universidad de Jaén	<input type="checkbox"/>
3002087	3002617	Máster Universitario en lingüística aplicada a la enseñanza de español como lengua extranjera	<input type="checkbox"/>
3002088		Máster Universitario en diseño industrial	<input type="checkbox"/>
3002089		Máster Universitario en pedagogía de museos	<input type="checkbox"/>
3002091	4310692	Máster Universitario en podología clínica y quirúrgica avanzada	<input type="checkbox"/>
3002092		Máster internacional en dirección y gestión hotelera	<input type="checkbox"/>
3002093		Máster Universitario en dirección hotelera	<input type="checkbox"/>
3002094		Máster Universitario en dirección de hoteles con carácter	<input type="checkbox"/>
3002095		Máster Universitario en comunicación digital	<input type="checkbox"/>
3002096		Máster en diseño y programación de videojuegos por la Universidad Europea de Madrid	<input type="checkbox"/>
3002097		Máster en animación 3D por la Universidad Europea de Madrid	<input type="checkbox"/>
3002098		Máster Universitario en doblaje, traducción y subtitulación	<input type="checkbox"/>
3002099		Máster Universitario en arquitectura contemporánea: zoom ciudad(es)	<input type="checkbox"/>
3002100		Máster Universitario en gestión integral de tecnologías de la información	<input type="checkbox"/>
3002101		Máster Universitario en seguridad de las tecnologías de la información y las comunicaciones	<input type="checkbox"/>
3002102		Máster Universitario en ingeniería y gestión de procesos de fabricación	<input type="checkbox"/>
3002103	3000379	Máster en educación y TIC (e-learning) por la Universitat Oberta de Catalunya	<input type="checkbox"/>
3002106		Máster Universitario en igualdad de género en el ámbito público y privado	<input type="checkbox"/>
3002107		Máster en investigación en atención primaria por la Universidad Miguel Hernández de Elche	<input type="checkbox"/>
3002108		Máster Universitario en gestión empresarial: programa de dirección general	<input type="checkbox"/>
3002109		Máster Universitario en dirección de marketing y ventas	<input type="checkbox"/>
3002111		Máster Universitario en dirección internacional contable y financiera	<input type="checkbox"/>
3002112		Máster Universitario en auditoría y contabilidad superior	<input type="checkbox"/>
3002113		Máster Universitario en asesoría financiera y fiscal en el marco de las NIFF	<input type="checkbox"/>
3002114		Máster Universitario en entidades sin ánimo de lucro	<input type="checkbox"/>
3002115		Máster internacional en dirección internacional de empresas	<input type="checkbox"/>

3002117		Máster en bioética por la Universidad Rey Juan Carlos	<input type="checkbox"/>
3002119		Máster Universitario en gestión comercial	<input type="checkbox"/>
3002120		Máster Universitario en investigación de mercados	<input type="checkbox"/>
3002121		Máster Universitario en administración y logística para los sistemas de seguridad y defensa	<input type="checkbox"/>
3002122		Máster en tecnologías de la información geográfica por la Universidad Rey Juan Carlos	<input type="checkbox"/>
3002123		Máster Universitario en cuidados críticos	<input type="checkbox"/>
3002124	4312019	Máster Universitario en gestión de la seguridad, emergencias y crisis	<input type="checkbox"/>
3002125		Máster en multimedia y comunicación por la Universidad Rey Juan Carlos	<input type="checkbox"/>
3002126		Máster Universitario en redes y servicios de la comunicación móviles (resmóvil)	<input type="checkbox"/>
3002127		Máster Universitario en redes de telecomunicación para países en desarrollo	<input type="checkbox"/>
3002128		Máster Universitario en Europa, el mundo mediterráneo y su difusión atlántica. Métodos y teorías para la investigación histórica	<input type="checkbox"/>
3002129		Máster Universitario en derechos humanos, interculturalidad y desarrollo	<input type="checkbox"/>
3002130		Máster Universitario en economía y evaluación del bienestar	<input type="checkbox"/>
3002131		Máster Universitario en enseñanza de español como lengua extranjera	<input type="checkbox"/>
3002132	4311993	Máster Universitario en Educom@Med : capacitación en gestión de costas del Mediterráneo (Capacity building in coastal management for the Mediterranean)	<input type="checkbox"/>
3002133		Máster en arqueología y patrimonio: ciencia y profesión por la Universidad Pablo de Olavide	<input type="checkbox"/>
3002134		Máster Universitario en biología de sistemas	<input type="checkbox"/>
3002135		Máster Universitario en comunicación digital interactiva	<input type="checkbox"/>
3002136		Máster en formación de profesores de catalán para adultos por la Universidad de Vic	<input type="checkbox"/>
3002137		Máster Universitario en interpretación de conferencias	<input type="checkbox"/>
3002138		Máster Universitario en traducción especializada	<input type="checkbox"/>
3002139		Máster Universitario en arquitectura biodigital	<input type="checkbox"/>
3002140	4310110	Máster en investigación en la enseñanza y el aprendizaje de las ciencias experimentales, sociales y matemáticas por la Universidad Internacional de Andalucía	<input type="checkbox"/>
3002141	3001412	Máster en formulación y tecnología del producto. Aplicaciones en la industria química, agroalimentaria y farmacéutica por la Universidad Internacional de Andalucía	<input type="checkbox"/>
3002142		Máster en derechos humanos, interculturalidad y desarrollo por la Universidad Internacional de Andalucía	<input type="checkbox"/>
3002143		Máster Universitario en gestión de cuencas hidrográficas	<input type="checkbox"/>
3002144		Máster Universitario en gestión del agua en la agricultura	<input type="checkbox"/>
3002145		Máster Universitario en tecnologías de la información y comunicaciones	<input type="checkbox"/>
3002146		Máster Universitario en ingeniería de radiocomunicación y procesamiento de señal	<input type="checkbox"/>
3002147	3003009	Máster en ingeniería telemática por la Universidad Politécnica de Cartagena	<input type="checkbox"/>
3002148		Máster Universitario en informática industrial	<input type="checkbox"/>
3002149		Máster en electrónica industrial por la Universidad Politécnica de Cartagena	<input type="checkbox"/>
3002150		Máster Universitario en técnicas avanzadas en investigación y desarrollo agrario y alimentario	<input type="checkbox"/>
3002151		Máster Universitario en ingeniería del agua y del terreno	<input type="checkbox"/>
3002153		Máster Universitario en auditoría de cuentas y control de gestión	<input type="checkbox"/>
3002154		Máster Universitario en gestión y desarrollo de turismo deportivo en entornos naturales	<input type="checkbox"/>
3002155		Máster Universitario en didáctica y pedagogía activa	<input type="checkbox"/>

3002157		Máster en abogacía y práctica Jurídica por la Universidad Católica San Antonio	<input type="checkbox"/>
3002158		Máster Universitario en ética política y humanidades	<input type="checkbox"/>
3002159		Máster Universitario en ciencias del laboratorio clínico	<input type="checkbox"/>
3002160		Máster en ciencias sociales y de la salud por la Universidad Católica San Antonio	<input type="checkbox"/>
3002161		Máster Universitario en ciencias sociosanitarias	<input type="checkbox"/>
3002162		Máster en bioética por la Universidad Católica San Antonio	<input type="checkbox"/>
3002163		Máster Universitario en danza y artes del movimiento	<input type="checkbox"/>
3002164		Máster Universitario en estudios sobre la Unión Europea	<input type="checkbox"/>
3002165		Máster Universitario en gestión y dirección de cooperativas	<input type="checkbox"/>
3002166		Máster Universitario en dirección y gestión de entidades deportivas	<input type="checkbox"/>
3002167		Máster professional communication in english	<input type="checkbox"/>
3002168		Máster Universitario en interpreting and translation studies	<input type="checkbox"/>
3002169		Máster Universitario en ingeniería lingüística	<input type="checkbox"/>
3002170		Máster Universitario en psicología clínica y práctica terapéutica	<input type="checkbox"/>
3002171		Máster Universitario en reeducación física y práctica terapéutica	<input type="checkbox"/>
3002172	4312231	Máster Universitario en neuro-rehabilitación (neuro-rehabilitador)	<input type="checkbox"/>
3002173		Máster Universitario en atención fisioterápica en la actividad física y el deporte	<input type="checkbox"/>
3002174		Máster Universitario en Drogodependencias	<input type="checkbox"/>
3002175		Máster en finanzas por la Universidad CEU Cardenal Herrera	<input type="checkbox"/>
3002176		Máster gestión cultural por la Universidad CEU Cardenal Herrera	<input type="checkbox"/>
3002177		Máster Universitario en biotecnología aplicada y auditoría de procesos	<input type="checkbox"/>
3002178		Máster interuniversitario en historia contemporánea por la Universidad Internacional Menéndez Pelayo	<input type="checkbox"/>
3002179	4310143	Máster Universitario en alta especialización en plásticos y caucho (MAEPyC)	<input type="checkbox"/>
3002180		Máster Universitario en criminología avanzada: la intervención con delincuentes y víctimas	<input type="checkbox"/>
3002181		Máster Universitario en dirección de negocios de turismo y ocio	<input type="checkbox"/>
3002182	4311747	Máster Universitario en ingeniería del tratamiento y reciclaje de aguas residuales	<input type="checkbox"/>
3002183		Máster Universitario en intervención logopédica especializada	<input type="checkbox"/>
3002184	4310349	Máster Universitario en gestión de seguros, análisis y cobertura de riesgos empresariales	<input type="checkbox"/>
3002185		Máster Universitario en gestión de sistemas de calidad, medio ambiente y prevención de riesgos laborales	<input type="checkbox"/>
3002186		Máster Universitario en dirección y gestión sanitaria	<input type="checkbox"/>
3002187	4310347	Máster para la formación en la investigación universitaria	<input type="checkbox"/>
3002188		Máster Universitario en marketing y comunicación corporativa	<input type="checkbox"/>
3002189		Máster Universitario en gestión medioambiental de la empresa	<input type="checkbox"/>
3002190		Máster en estudios de mujeres, género y ciudadanía por la Universidad Politécnica de Cataluña	<input type="checkbox"/>
3002501		Máster Universitario en ingeniería mecánica: diseño y fabricación	<input type="checkbox"/>
3002502		Máster Universitario en tecnologías y gestión ambiental	<input type="checkbox"/>
3002503		Máster Universitario en ingeniería energética sostenible	<input type="checkbox"/>
3002504		Máster Universitario en estudios feministas y de género	<input type="checkbox"/>
3002505		Máster Universitario en gestión de los recursos humanos y del empleo	<input type="checkbox"/>

3002507	Máster Universitario en psicodidáctica: psicología de la educación y didácticas específicas	<input type="checkbox"/>
3002508	Máster Universitario en filosofía, ciencia y valores	<input type="checkbox"/>
3002509	Máster Universitario en cerámica: arte y función	<input type="checkbox"/>
3002511	Máster Universitario en Tecnología Educativa: Aprendizaje Virtual y Gestión del Conocimiento	<input type="checkbox"/>
3002512	Máster Universitario en De lo oral a lo escrito: La lengua y la literatura catalanas desde la perspectiva de la oralidad	<input type="checkbox"/>
3002516	Máster Universitario en Avances en Física y Química para Profesionales	<input type="checkbox"/>
3002518	Máster Universitario en Salud Laboral (Prevención de Riesgos Laborales)	<input type="checkbox"/>
3002519	Máster Universitario en Tecnología de la información y las comunicaciones	<input type="checkbox"/>
3002520	Máster Universitario en Biotecnología, Genética y Biología Celular	<input type="checkbox"/>
3002521	Máster Universitario en Ciencias Sociales Aplicadas a la Atención Sociosanitaria	<input type="checkbox"/>
3002523	Máster Universitario en Nutrición Humana y Calidad de los Alimentos	<input type="checkbox"/>
3002524	Máster Universitario en Análisis Económica del Derecho y las Políticas Públicas	<input type="checkbox"/>
3002525	Máster Universitario en Gestión de Riesgos Laborales	<input type="checkbox"/>
3002526	Máster Universitario en Derecho Privado Patrimonial	<input type="checkbox"/>
3002527	Máster Universitario en Asia Oriental	<input type="checkbox"/>
3002528	Máster Universitario en Asia Oriental-Estudios Japoneses	<input type="checkbox"/>
3002530	Máster Universitario en Geotecnologías Cartográficas en Ingeniería y Arquitectura	<input type="checkbox"/>
3002533	Máster Universitario en Psicogerontología	<input type="checkbox"/>
3002535	Máster Universitario en Traducción y Mediación Intercultural en Ámbitos de Especialidad	<input type="checkbox"/>
3002536	Máster Universitario en antropología física: evolución y biodiversidad humana	<input type="checkbox"/>
3002539	Máster Universitario en Gestión y Tecnología Ambiental	<input type="checkbox"/>
3002540	Máster Universitario en Comunicación con Fines Sociales: Estrategias y Campañas	<input type="checkbox"/>
3002545	Máster Universitario en Gestión de la investigación y de la Innovación/Master of Reseach Management	<input type="checkbox"/>
3002546	Máster Universitario en Diseño del Espacio de Trabajo	<input type="checkbox"/>
3002547	Máster Universitario en Gestión de la Comunicación en Redes Sociales	<input type="checkbox"/>
3002548	Máster Universitario en Ingeniería Ambiental	<input type="checkbox"/>
3002549	Máster internacional en dirección turística internacional	<input type="checkbox"/>
3002550	Máster internacional en european tourism management (ETM)	<input type="checkbox"/>
3002551	Máster internacional en lengua y cultura extranjeras para negocios	<input type="checkbox"/>
3002552	Máster Universitario en Español y su Cultura: Desarrollos Profesionales y Empresariales por la Universidad de Las Palmas de Gran Canaria con intensificaciones en: · Enseñanza de la Lengua y la Cultura; ·El Español como Recurso Económico	<input type="checkbox"/>
3002553	Máster Universitario en Procesos Educativos	<input type="checkbox"/>
3002555	Máster Universitario en protección de los créditos empresariales internos y transfronterizos	<input type="checkbox"/>
3002558	Máster Universitario en contabilidad y auditoría	<input type="checkbox"/>
3002560	Máster Universitario en nuevas empresas y gestión de la innovación	<input type="checkbox"/>
3002561	Máster Universitario en intervención psicológica en contextos de riesgo	<input type="checkbox"/>
3002562	Máster Universitario en orientación y evaluación socioeducativa	<input type="checkbox"/>
3002563	Máster Universitario en erasmus mundus en calidad en laboratorios analíticos (quality in analytical laboratories)	<input type="checkbox"/>

3002565	Máster Universitario en sistema penal, criminalidad y políticas de seguridad	<input type="checkbox"/>
3002566	Máster Universitario en gestión portuaria y logística	<input type="checkbox"/>
3002567	Máster Universitario en Comercio Exterior e Internacionalización de Empresas	<input type="checkbox"/>
3002568	Máster Universitario en Control de Procesos Industriales	<input type="checkbox"/>
3002569	Máster Universitario en Desarrollo Rural Territorial	<input type="checkbox"/>
3002570	Máster Universitario en Gestión del Patrimonio desde el municipio	<input type="checkbox"/>
3002571	Máster Universitario en Inglés para la cualificación profesional	<input type="checkbox"/>
3002572	Máster Universitario en Proyectos y Gestión de Plantas Agroindustriales	<input type="checkbox"/>
3002574	Máster Universitario en Arqueología Prehistórica, del mundo Antiguo y Medieval	<input type="checkbox"/>
3002575	Máster Universitario en atención farmacéutica (EuroPharmNes)	<input type="checkbox"/>
3002576	Máster Universitario en Artes Visuales y Educación. Un enfoque constructorista	<input type="checkbox"/>
3002577	Máster Universitario en Color in Informatics and Media Technology (CIMET)	<input type="checkbox"/>
3002578	Máster Universitario en Criminalidad e Intervención Social en Menores	<input type="checkbox"/>
3002579	Máster Universitario en Cuidados de la Salud, la Discapacidad, la Dependencia y el fin de la Vida	<input type="checkbox"/>
3002580	Máster Universitario en escritura multilingüe. Procesos cognitivos, interculturales y tecnológicos en la comunicación escrita.	<input type="checkbox"/>
3002581	Máster Universitario en Estadística Aplicada	<input type="checkbox"/>
3002582	Máster Universitario en Estructuras	<input type="checkbox"/>
3002583	Máster Universitario en Historia del Arte: conocimiento y tutela del Patrimonio Histórico.	<input type="checkbox"/>
3002584	Máster Universitario en Investigaciones y Avances en Medicina Preventiva y Salud Pública	<input type="checkbox"/>
3002585	Máster Universitario en Óptica y Optometría Avanzada	<input type="checkbox"/>
3002586	Máster Universitario en Condicionantes Genéticos, Nutricionales y Ambientales en el Crecimiento y el Desarrollo	<input type="checkbox"/>
3002588	Máster Universitario en Gobernabilidad para un Desarrollo Sostenible: Planificación, Gestión y Evaluación Ambiental por la Universidad de La Laguna	<input type="checkbox"/>
3002589	Máster Universitario en Desarrollo Regional, Formación y Empleo por la Universidad de La Laguna	<input type="checkbox"/>
3002590	Máster Universitario en Gestión y Evaluación de la Contaminación Acústica	<input type="checkbox"/>
3002592	Máster Universitario en Intervención Psicopedagógica en Contextos de Educación Formal y no formal por la Universidad de La Laguna, con intensificaciones en: Contextos de Educación Formal; Contextos de Educación no Formal	<input type="checkbox"/>
3002593	Máster Universitario en Informática por la Universidad de La Laguna, con intensificaciones en: Aplicaciones Industriales; Ingeniería del Software; Sistemas y Tecnologías de la Información	<input type="checkbox"/>
3002594	Máster oficial de Estudios Textuales	<input type="checkbox"/>
3002597	Máster oficial en Marketing e Investigación de Mercados	<input type="checkbox"/>
3002598	Máster oficial en Evaluación y Gestión del Ruido Ambiental	<input type="checkbox"/>
3002599	Máster oficial en Contaminación Ambiental: Prevención, Vigilancia y Corrección	<input type="checkbox"/>
3002600	Máster oficial Básico de Investigación en Técnicas y Procesos Industriales	<input type="checkbox"/>
3002602	Máster Universitario en Estrategias Territoriales y Ambientales en el ámbito Local	<input type="checkbox"/>
3002603	Máster Universitario en Asesoría Jurídica de la Empresa	<input type="checkbox"/>
3002604	Máster Universitario en Literatura Europea y Enseñanza de Lenguas	<input type="checkbox"/>
3002606	Máster Universitario en Salud y Calidad de Vida	<input type="checkbox"/>

3002612	Máster Universitario en Bioinformática	<input type="checkbox"/>
3002613	Máster Universitario en Tecnología de los Sistemas de Energía Solar Fotovoltaica	<input type="checkbox"/>
3002614	Máster Universitario en Investigación y Docencia en Ciencias de la Actividad Física y la Salud	<input type="checkbox"/>
3002615	Máster Universitario en Dependencia e Igualdad en la Autonomía Personal	<input type="checkbox"/>
3002616	Máster Universitario en Lingüística aplicada a la enseñanza del inglés como lengua extranjera	<input type="checkbox"/>
3002617	Máster Universitario en Lingüística aplicada a la enseñanza del español como lengua extranjera	<input type="checkbox"/>
3002618	Máster Universitario en European Master of Science in Nematology	<input type="checkbox"/>
3002619	Máster Universitario en Gerontología Social: Longevidad, salud y calidad	<input type="checkbox"/>
3002620	Máster Universitario en Actuaciones psicológicas en prevención de la enfermedad y promoción de la salud	<input type="checkbox"/>
3002621	Máster Universitario en Tecnología e Instrumentación Química	<input type="checkbox"/>
3002622	Máster Universitario en Investigación e Innovación en Salud, Cuidados y Calidad de Vida	<input type="checkbox"/>
3002623	Máster Universitario en Turismo, Arqueología y Naturaleza	<input type="checkbox"/>
3002628	Máster Universitario en Matemáticas Avanzada: Aplicaciones y Educación por la Universidad de La Laguna con intensificaciones en: · Investigación: Ámbito de Investigación · Aplicaciones: Ámbito Académico e Investigación · Educación Matemática: Ámbito Académico	<input type="checkbox"/>
3002629	Máster Universitario en Investigación en Química por la Universidad de La Laguna con intensificaciones en: · Química Orgánica; · Química de los materiales; · Química Medioambiental y Agroalimentaria	<input type="checkbox"/>
3002630	Máster Universitario en Química Aplicada por la Universidad de La Laguna con intensificaciones en: · Gestión de Calidad en los Laboratorios; · Materiales y Corrosión	<input type="checkbox"/>
3002631	Máster Universitario en Ingeniería Química por la Universidad de La Laguna con intensificaciones en: · Investigación en Ingeniería Química, Ambiental y Alimentaria; · Tecnología y Gestión Industrial	<input type="checkbox"/>
3002633	Máster Universitario en Ingeniería Electrónica por la Universidad de La Laguna con intensificaciones en: · Profesional en Ingeniería Electrónica; · Investigación en Ingeniería Electrónica	<input type="checkbox"/>
3002635	Máster Universitario en Asesoría Jurídica de Empresas	<input type="checkbox"/>
3002636	Máster Universitario en Tráfico Inmobiliario	<input type="checkbox"/>
3002638	Máster Universitario en Actualidades en Ciencias Salud	<input type="checkbox"/>
3002639	Máster Universitario en Cuidados Integrales de Enfermería en Procesos Nefrológicos	<input type="checkbox"/>
3002640	Máster Universitario en Cuidados Integrales de Enfermería en Situaciones Críticas y Urgencias en el Adulto	<input type="checkbox"/>
3002642	Máster Universitario en Desarrollos Sociales de la Cultura Artística	<input type="checkbox"/>
3002643	Máster Universitario en Dirección y Administración de Empresas	<input type="checkbox"/>
3002644	Máster Universitario en Cooperación Internacional y Políticas de Desarrollo	<input type="checkbox"/>
3002645	Máster Universitario en Economía del Sector Público	<input type="checkbox"/>
3002647	Máster Universitario en Economía de la Salud, Gestión Sanitaria y Uso Racional del Medicamento	<input type="checkbox"/>
3002648	Máster Universitario en Estudios Ingleses y Comunicación Multilingüe e Intercultural	<input type="checkbox"/>
3002650	Máster Universitario en Gestión del Patrimonio Literario y Lingüístico Español	<input type="checkbox"/>
3002651	Máster Universitario en Investigación e Intervención Social y Comunitaria	<input type="checkbox"/>
3002653	Máster Universitario en Tratamientos Psicológicos y de la Salud	<input type="checkbox"/>
3002654	Máster Universitario en Regulación Económica y Territorial	<input type="checkbox"/>
3002655	Máster Universitario en Política Criminal	<input type="checkbox"/>
3002656	Máster Universitario en Recursos Hídricos y Medio Ambiente	<input type="checkbox"/>

3002658	Máster Universitario en Gestión de Riesgos Laborales Calidad y Medio Ambiente	<input type="checkbox"/>
3002659	Máster Universitario en Tecnologías de Telecomunicación	<input type="checkbox"/>
3002660	Máster Universitario en Telemática y Redes de Telecomunicación	<input type="checkbox"/>
3002666	Máster Universitario en Lógica y Filosofía de la Ciencia por la Universidad de La Laguna con intensificaciones en: · Filosofía e Historia de la Ciencia; · Estudios de Argumentación; · Lógicas Aplicadas a la Ciencia y la Tecnología; · Mente y Lenguaje	<input type="checkbox"/>
3002667	Máster Universitario en Enseñanza Bilingüe	<input type="checkbox"/>
3002668	Máster Universitario en Biodiversidad y Biología de la Conservación	<input type="checkbox"/>
3002669	Máster Universitario en Comunicación Internacional, Traducción e Interpretación	<input type="checkbox"/>
3002670	Máster Universitario en Ciencias Sociales e Intervención Social. Multiculturalismo, interculturalidad y diversidad.	<input type="checkbox"/>
3002671	Máster Universitario en Fundamentos Humanísticos para profesionales	<input type="checkbox"/>
3002673	Máster Universitario en Fisiología y Neurociencia	<input type="checkbox"/>
3002674	Máster Universitario en Genética Molecular y Biotecnología Microbiana	<input type="checkbox"/>
3002675	Máster Universitario en Investigación Biomédica	<input type="checkbox"/>
3002676	Máster Universitario en Nuevas Tendencias Asistenciales en Ciencias de la Salud	<input type="checkbox"/>
3002677	Máster Universitario en Diseño y Desarrollo de Productos e Instalaciones Industriales	<input type="checkbox"/>
3002678	Máster Universitario en Estudios Avanzados en Dirección de Empresas	<input type="checkbox"/>
3002679	Máster Universitario en Gestión Estratégica y Negocios Internacionales	<input type="checkbox"/>
3002680	Máster Universitario en Atención farmacéutica y Farmacia asistencial.	<input type="checkbox"/>
3002681	Máster Universitario en Ciencia, Tecnología y Uso racional del medicamento	<input type="checkbox"/>
3002682	Máster Universitario en Traducción e Interculturalidad	<input type="checkbox"/>
3002683	Máster Universitario en Microelectrónica: diseño y aplicaciones de sistemas micro/nanométricos (on line)	<input type="checkbox"/>
3002686	Máster Universitario en Estudios Americanos	<input type="checkbox"/>
3002690	Máster Universitario en Residuos de plaguicidas y contaminantes. Control alimentario y ambiental	<input type="checkbox"/>
3002691	Máster Universitario en Innovación y Tecnología de Invernaderos	<input type="checkbox"/>
3002692	Máster Universitario en Investigación en Salud Mental	<input type="checkbox"/>
3002693	Máster Universitario en Erasmus Mundos en Gestión de Agua y Costa (Water and Coastal Management)	<input type="checkbox"/>
3002695	Máster Universitario en Intervención e Investigación Psicológica en Justicia, Salud y Bienestar Social	<input type="checkbox"/>
3002697	Máster Universitario en Psicología Jurídica	<input type="checkbox"/>
3002698	Máster Universitario en Deterioro de la Integridad Cutánea, Úlceras y Heridas	<input type="checkbox"/>
3002699	Máster Universitario en Educación en Salud Escolar	<input type="checkbox"/>
3002700	Máster Universitario en Enfermería Oftalmológica y Ciencias de la Visión	<input type="checkbox"/>
3002701	Máster Universitario en Creación Digital	<input type="checkbox"/>
3002702	Máster Universitario Internacional en Ciencias Jurídicas y Derecho Canónico	<input type="checkbox"/>
3002703	Máster Universitario en Atención Integral a Personas con Discapacidad Intelectual	<input type="checkbox"/>
3002704	Máster Universitario Internacional en Dirección Profesional de Personas	<input type="checkbox"/>
3002705	Máster Universitario en Investigación y Avances en Análisis biológico y diagnóstico de laboratorio	<input type="checkbox"/>
3002706	Máster Universitario en Investigación y Avances en Inmunología Molecular y Celular	<input type="checkbox"/>

3002707	Máster Universitario en Investigación y Avances en Microbiología	<input type="checkbox"/>
3002708	Máster Universitario en Investigación y Avances en Psicología de la Salud, Evaluación y Tratamiento Psicológico	<input type="checkbox"/>
3002711	Máster Universitario en Migraciones Internacionales: Investigación, Políticas Migratorias e Mediación Intercultural	<input type="checkbox"/>
3002712	Máster Universitario en Dirección Integrada de Proyectos	<input type="checkbox"/>
3002713	Máster Universitario en Atención Sanitaria, Gestión y Cuidados	<input type="checkbox"/>
3002715	Máster Universitario en Dirección de Proyectos	<input type="checkbox"/>
3002716	Máster Universitario en Optometría Avanzada	<input type="checkbox"/>
3002718	Máster Universitario en estudios teóricos y comparados de la literatura y de la cultura	<input type="checkbox"/>
3002719	Máster Universitario en Mundus Crossways in European Humanities (MM)	<input type="checkbox"/>
3002720	Máster Universitario en Dirección de Empresa Familiar	<input type="checkbox"/>
3002721	Máster Universitario en Comercio Internacional	<input type="checkbox"/>
3002722	Máster Universitario en Biodiversidad marina y conservación	<input type="checkbox"/>
3002723	Máster Universitario en Aplicaciones de Procesado de Señal en Comunicaciones	<input type="checkbox"/>
3002724	Máster Universitario en Consultoría de Software Libre	<input type="checkbox"/>
3002725	Máster Universitario en Creación, Dirección e Innovación en la Empresa	<input type="checkbox"/>
3002726	Máster Universitario en Edición	<input type="checkbox"/>
3002727	Máster Universitario en Ingeniería de la Edificación y Construcciones Industriales	<input type="checkbox"/>
3002728	Máster Universitario en Ingeniero de Soldadura	<input type="checkbox"/>
3002729	Máster Universitario en Intervención Multidisciplinar en la Diversidad en Contextos Educativos	<input type="checkbox"/>
3002730	Máster Universitario en Nutrición	<input type="checkbox"/>
3002731	Máster Universitario en Políticas Comunitarias y Cooperación Territorial	<input type="checkbox"/>
3002732	Máster Universitario en Tecnologías y Procesos en la Industria del Automóvil	<input type="checkbox"/>
3002733	Máster Universitario en Gestión del Desarrollo Sostenible	<input type="checkbox"/>
3002735	Máster Universitario en Gestión de Recursos Humanos, Trabajo y Organizaciones	<input type="checkbox"/>
3002736	Máster Universitario Europeo en Estadística BAYesiana y Análisis de Decisiones	<input type="checkbox"/>
3002738	Máster Universitario en Creación y Gestión de Empresas Innovadoras y de Base Tecnológica	<input type="checkbox"/>
3002739	Máster Universitario en Análisis del Rendimiento Deportivo	<input type="checkbox"/>
3002742	Máster Universitario en Ingeniería Acústica	<input type="checkbox"/>
3002743	Máster Universitario en Materiales y Sistemas Sensores para Tecnologías Medioambientales	<input type="checkbox"/>
3002744	Máster Universitario en Gestión Financiera y Contabilidad Avanzada	<input type="checkbox"/>
3002745	Máster Universitario en Enseñanza y Adquisición de la Lengua Inglesa en Contextos Multilingües	<input type="checkbox"/>
3002747	Máster Universitario en Mecatrónica	<input type="checkbox"/>
3002748	Máster oficial en recursos geológicos y geotecnia	<input type="checkbox"/>
3002752	Máster Universitario en Arquitectura Avanzada , Paisaje, Urbanismo y Diseño	<input type="checkbox"/>
3002753	Máster Universitario en Construcciones e Instalaciones Industriales	<input type="checkbox"/>
3002754	Máster Universitario en Tecnología Energética para el Desarrollo Sostenible	<input type="checkbox"/>
3002756	Máster Universitario en Postproducción Digital	<input type="checkbox"/>
3002757	Máster Universitario en producción y gestión artística	<input type="checkbox"/>
3002758	Máster Universitario en descripción y análisis de la biodiversidad de ambientes mediterráneos	<input type="checkbox"/>

3002761	Máster Universitario en uso sostenible y protección del suelo en ambientes mediterráneos	<input type="checkbox"/>
3002762	Máster Internacional Universitario en Gestión de Empresas, Productos y Servicios	<input type="checkbox"/>
3002763	Máster Universitario en Productividad y sanidad vegetal: avances fisiológicos y biotecnológicos	<input type="checkbox"/>
3002764	Máster Universitario en Dirección y Gestión de recursos humanos	<input type="checkbox"/>
3002765	Máster Universitario en gestión y planificación del desarrollo local y del empleo	<input type="checkbox"/>
3002766	Máster Universitario en Planificación y Gestión en Ingeniería Civil	<input type="checkbox"/>
3002769	Máster Universitario en sociología, análisis y gestión de lo social	<input type="checkbox"/>
3002770	Máster Universitario en sociedad y cultura: parentesco, migración, desarrollo y salud/cuidados	<input type="checkbox"/>
3002771	Máster Universitario en arqueología aplicada	<input type="checkbox"/>
3002772	Máster Universitario en investigación y gestión del patrimonio histórico-artístico y cultural	<input type="checkbox"/>
3002773	Máster Universitario en anatomía aplicada a la clínica	<input type="checkbox"/>
3002775	Máster Universitario en Hematología y oncología clínico-experimental	<input type="checkbox"/>
3002777	Máster Universitario en fisioterapia en el abordaje neurológico del niño y el adulto	<input type="checkbox"/>
3002778	Máster Universitario en Política Lingüística y Planificación de la Lengua Gallega	<input type="checkbox"/>
3002779	Máster Universitario en intervención e investigación en ejercicio físico, salud y dependencia	<input type="checkbox"/>
3002780	Máster Universitario en envejecimiento	<input type="checkbox"/>
3002782	Máster Universitario en cuidados a pacientes de anestesia y cuidados intensivos	<input type="checkbox"/>
3002784	Máster Universitario en gestión de la calidad en los servicios de salud	<input type="checkbox"/>
3002785	Máster Universitario en psicología clínica y salud	<input type="checkbox"/>
3002792	Máster Universitario en Theoretical Chemistry and computational modelling	<input type="checkbox"/>
3002793	Máster Universitario en Turismo	<input type="checkbox"/>
3002797	Máster Universitario en Administración y Dirección de entidades de economía social	<input type="checkbox"/>
3002799	Máster Universitario en Artroscopia	<input type="checkbox"/>
3002801	Máster Universitario en ecografía del aparato locomotor	<input type="checkbox"/>
3002802	Máster Universitario en medicina deportiva	<input type="checkbox"/>
3002803	Máster Universitario en dirección y gestión de sistemas de calidad	<input type="checkbox"/>
3002804	Máster Universitario en Gastronomía y Ciencias de la alimentación	<input type="checkbox"/>
3002805	Máster Universitario en Gestión del patrimonio y culturas del agua	<input type="checkbox"/>
3002806	Máster Universitario en Ingeniería multimedia y contenidos digitales	<input type="checkbox"/>
3002807	Máster Universitario en Gestión y producción audiovisual multiplataforma	<input type="checkbox"/>
3002808	Máster Universitario en Protocolo y asesoría de imagen	<input type="checkbox"/>
3002809	Máster oficial en Desarrollo Rural	<input type="checkbox"/>
3002810	Máster Universitario en Contenidos y Formatos Audiovisuales	<input type="checkbox"/>
3002811	Máster Universitario en Ciencias Avanzadas de las Telecomunicaciones Modernas	<input type="checkbox"/>
3002812	Máster Universitario en Investigación en Ciencias Sociosanitarias	<input type="checkbox"/>
3002815	Máster Universitario en Fisioterapia de los procesos de envejecimiento	<input type="checkbox"/>
3002816	Máster Universitario en Nuevas Tendencias y Procesos de Innovación en Comunicación	<input type="checkbox"/>
3002817	Máster Universitario en Tecnologías de la Traducción y Localización	<input type="checkbox"/>
3002818	Máster Universitario en Psicopatología clínica, legal i forense	<input type="checkbox"/>
3002819	Máster Universitario en Terapia familiar	<input type="checkbox"/>

3002821	Máster Universitario en Psicología de la Educación por la Universidad de La Laguna	<input type="checkbox"/>
3002822	Máster Universitario en Intervención Social y Comunitaria por la Universidad de La Laguna, con intensificaciones en: · Trabajo Social Grupal y Comunitario; · Psicología de la Intervención Social y Comunitaria	<input type="checkbox"/>
3002825	Máster Universitario en Dirección de Recursos Humanos	<input type="checkbox"/>
3002826	Máster Universitario en Seguretat alimentària	<input type="checkbox"/>
3002827	Máster Universitario en Artes visuales y educación: un enfoque constructorista	<input type="checkbox"/>
3002828	Máster Universitario en Biodiversitat	<input type="checkbox"/>
3002829	Máster Universitario en Quality in analytical laboratories	<input type="checkbox"/>
3002831	Máster Universitario en Gestió i restauració del medi natural	<input type="checkbox"/>
3002832	Máster Universitario en Estudis de gènere: dones, desenvolupament i cultures	<input type="checkbox"/>
3002833	Máster Universitario en Comunicació i patrimoni cultural	<input type="checkbox"/>
3002834	Máster Universitario en Financiación y gestión de las haciendas autonómicas y locales	<input type="checkbox"/>
3002835	Máster Universitario en Història econòmica	<input type="checkbox"/>
3002836	Máster Universitario en Tecnologies aplicades de la informació	<input type="checkbox"/>
3002838	Máster Universitario en Educació per a la ciutadania i en valors	<input type="checkbox"/>
3002839	Máster Universitario en Ensenyament i aprenentatge en entorns digitals	<input type="checkbox"/>
3002840	Máster Universitario en Intervencions socials i educatives	<input type="checkbox"/>
3002841	Máster Universitario en Joventut i societat	<input type="checkbox"/>
3002842	Máster Universitario en Recerca en didàctica, formació i avaluació educativa	<input type="checkbox"/>
3002843	Máster Universitario en Criminología i sociologia jurídica	<input type="checkbox"/>
3002844	Máster Universitario en Farmàcia industrial	<input type="checkbox"/>
3002845	Máster Universitario en Drug and food quality	<input type="checkbox"/>
3002846	Máster Universitario en Dirección de empresas del deporte	<input type="checkbox"/>
3002847	Máster Universitario en Creació i gestió d'empreses innovadores i de base tecnològica	<input type="checkbox"/>
3002848	Máster Universitario en Estadística i investigació operativa	<input type="checkbox"/>
3002849	Máster Universitario en Dret de l'empresa i dels negocis	<input type="checkbox"/>
3002850	Máster Universitario en Gestió pública avançada	<input type="checkbox"/>
3002851	Máster Universitario en Estudis avançats i aplicats en llengua i literatura catalanes	<input type="checkbox"/>
3002852	Máster Universitario en Envel·liment actiu i satisfactori: bases per a la prevenció i atenció integrada	<input type="checkbox"/>
3002854	Máster Universitario en Gestión de los recursos humanos en las organizaciones	<input type="checkbox"/>
3002856	Máster Universitario en Prevenció de riscos laborals	<input type="checkbox"/>
3002857	Máster Universitario en Creació literària	<input type="checkbox"/>
3002858	Máster Universitario en Literatura comparada i traducció literària	<input type="checkbox"/>
3002859	Máster Universitario en Arqueología clásica	<input type="checkbox"/>
3002860	Máster Universitario en Salut laboral	<input type="checkbox"/>
3002861	Máster Universitario en Salut pública (MSP)	<input type="checkbox"/>
3002862	Máster Universitario en Ciència cognitiva i llenguatge	<input type="checkbox"/>
3002865	Máster Universitario en Biología y biotecnología vegetal	<input type="checkbox"/>
3002866	Máster Universitario en Ecología terrestre y gestión de la biodiversidad	<input type="checkbox"/>

3002870	Máster Universitario en Estudis de cinema i audiovisual contemporanis	<input type="checkbox"/>
3002871	Máster Universitario en Estudis teatrals	<input type="checkbox"/>
3002872	Máster Universitario en Gestió de continguts digitals	<input type="checkbox"/>
3002873	Máster Universitario en Innovació i qualitat televisives	<input type="checkbox"/>
3002875	Máster Universitario en Disseny i comunicació	<input type="checkbox"/>
3002876	Máster Universitario en Economia, finances i empresa	<input type="checkbox"/>
3002878	Máster Universitario en Nanociència i nanotecnologia	<input type="checkbox"/>
3002879	Máster Universitario en Química teòrica i computacional	<input type="checkbox"/>
3002881	Máster Universitario en Psicología de la Salud	<input type="checkbox"/>
3002885	Máster Universitario en Ciudadanía i drets humans: ètica i política	<input type="checkbox"/>
3002886	Máster Universitario en Ensenyament d'espanyol i català com a segones llengües/Llengües i moviments de població	<input type="checkbox"/>
3002888	Máster Universitario en Estudis culturals i comunicació	<input type="checkbox"/>
3002889	Máster Universitario en Filosofía contemporània: tendències i debats	<input type="checkbox"/>
3002890	Máster Universitario en Gestió del patrimoni cultural en l'àmbit local	<input type="checkbox"/>
3002891	Máster Universitario en Iniciació a la recerca de les humanitats. Història, art, filosofia, llengua i literatura	<input type="checkbox"/>
3002894	Máster Universitario en Intervenció psicosocial	<input type="checkbox"/>
3002895	Máster Universitario en Pràctica i disseminació d'arts contemporànies	<input type="checkbox"/>
3002896	Máster Universitario en Arts visuals i educació: un enfocament construccionista	<input type="checkbox"/>
3002897	Máster Universitario en Psicología de l'educació -MIPE	<input type="checkbox"/>
3002900	Máster Universitario en Enginyeria tèxtil, paperera i gràfica	<input type="checkbox"/>
3002901	Máster Universitario en EPCE. Environmental Process Control Engineering	<input type="checkbox"/>
3002902	Máster Universitario en Economía de l'empresa. Integració econòmica europea i direcció d'empreses	<input type="checkbox"/>
3002903	Máster Universitario en psicología de la educación-MIPE	<input type="checkbox"/>
3002904	Máster Universitario en tecnología educativa: e-learning i gestió del coneixement	<input type="checkbox"/>
3002906	Máster Universitario en Modelización Matemática en Ingeniería: teoría, computación y aplicaciones / Mathematical modelling in engineering: theory, numerics, applications	<input type="checkbox"/>
3002907	Máster Universitario en desenvolupament i cooperació internacional	<input type="checkbox"/>
3002908	Máster Universitario en Historia económica	<input type="checkbox"/>
3002910	Máster Universitario en Ingeniería y control de procesos medioambientales / Environmental process control engineering	<input type="checkbox"/>
3002912	Máster Universitario en Antropología social y cultural /Social and cultural anthropology	<input type="checkbox"/>
3002914	Máster Universitario en Phoenix EM Dynamics of Health and Welfare	<input type="checkbox"/>
3002915	Máster Universitario en Juventud y Sociedad	<input type="checkbox"/>
3002916	Máster Universitario en Investigación en ciencia animal y de los alimentos	<input type="checkbox"/>
3002917	Máster Universitario en Seguridad alimentaria	<input type="checkbox"/>
3002918	Máster Universitario en Biblioteca escolar y promoción de la lectura	<input type="checkbox"/>
3002919	Máster Universitario en Gestión de riesgos tecnológicos y laborales	<input type="checkbox"/>
3002922	Máster Universitario en Gestió i innovació en la indústria alimentària	<input type="checkbox"/>
3002923	Máster Universitario en Sanitat i producció porcina	<input type="checkbox"/>

3002925	Máster Universitario en Sound and Music Computing	<input type="checkbox"/>
3002926	Máster Universitario en Tecnologies de la informació, la comunicació i els mitjans audiovisuals	<input type="checkbox"/>
3002927	Máster Universitario en Tipografía: disciplina i usos	<input type="checkbox"/>
3002928	Máster Universitario en arqueología clásica	<input type="checkbox"/>
3002930	Máster Universitario en Direcció de projectes de conservació-restauració: col·leccions i conjunts patrimonials	<input type="checkbox"/>
3002931	Máster Universitario en Elaboración de diccionarios y control de calidad del léxico español	<input type="checkbox"/>
3002932	Máster Universitario en Investigació en ciències clíniques	<input type="checkbox"/>
3002933	Máster Universitario en Estudios avanzados y aplicados en lengua y literatura catalanas	<input type="checkbox"/>
3002934	Máster Universitario en Research on Liver Diseases	<input type="checkbox"/>
3002935	Máster Universitario en Estudios teatrales	<input type="checkbox"/>
3002936	Máster Universitario en Psychology of Work, Organizations and Human Resources	<input type="checkbox"/>
3002937	Máster Universitario en Procesamiento del lenguaje natural y tecnologías lingüísticas / Natural language processing and human language technology	<input type="checkbox"/>
3002938	Máster Universitario en Recerca en ciències odontològiques	<input type="checkbox"/>
3002939	Máster Universitario en Mundus for-Formation de professionnels de la formation	<input type="checkbox"/>
3002941	Máster Universitario en Projecte integrat d arquitectura	<input type="checkbox"/>
3002943	Máster Universitario en Gestió i didàctica del patrimoni cultural	<input type="checkbox"/>
3002944	Máster Universitario en Recerca en filosofia i estudis humanístics	<input type="checkbox"/>
3002945	Máster Universitario en Derecho de la empresa: asesoría y gestión tributaria y derecho de los negocios	<input type="checkbox"/>
3002947	Máster Universitario en Comissariat d art en nous mitjans	<input type="checkbox"/>
3002948	Máster Universitario en Creació, disseny i enginyeria multimèdia	<input type="checkbox"/>
3002949	Máster Universitario en Direcció internacional i gestió de la innovació tecnològica (MBA)	<input type="checkbox"/>
3002950	Máster Universitario en enginyeria termodinàmica de fluids	<input type="checkbox"/>
3002951	Máster Universitario en tecnologies de climatització i eficiència energètica en edificis	<input type="checkbox"/>
3002959	Máster Universitario en nutrició i metabolisme	<input type="checkbox"/>
3002966	Máster Universitario en Computational Mechanics	<input type="checkbox"/>
3002967	Máster Universitario en Psicogerontología	<input type="checkbox"/>
3002968	Máster Universitario en Direcció de projectes de conservació-restauració: col·leccions i conjunts patrimonials	<input type="checkbox"/>
3002969	Máster Universitario en Formació de les persones adultes	<input type="checkbox"/>
3002970	Máster Universitario en Recerca en empresa, finances i assegurances	<input type="checkbox"/>
3002971	Máster Universitario en Análisis económico / Economic Analysis	<input type="checkbox"/>
3002972	Máster Universitario en Dirección de empresas industriales	<input type="checkbox"/>
3002973	Máster Universitario en Investigación en sociología aplicada	<input type="checkbox"/>
3002974	Máster Universitario en Investigación en Asia Oriental contemporánea	<input type="checkbox"/>
3002975	Máster Universitario en Investigación en veterinaria	<input type="checkbox"/>
3002976	Máster Universitario en Formación de las personas adultas	<input type="checkbox"/>
3002977	Máster Universitario en Derecho y políticas de la integración europea: derecho constitucional europeo y constitucionalismo multinivel / Droit et politiques de l'intégration européenne: droit constitutionnel européen et multilevel constitutionalism	<input type="checkbox"/>
3002978	Máster Universitario en Relaciones internacionales, seguridad y desarrollo	<input type="checkbox"/>

3002980	Máster Universitario en Artificial Intelligence	<input type="checkbox"/>
3002981	Máster Universitario en Arqueologia	<input type="checkbox"/>
3002982	Máster Universitario en Estudis històrics	<input type="checkbox"/>
3002983	Máster Universitario en Estudis llatinoamericans	<input type="checkbox"/>
3002984	Máster Universitario en Biblioteca escolar i promoció de la lectura	<input type="checkbox"/>
3002985	Máster Universitario en Enginyeria estructural i de la construcció	<input type="checkbox"/>
3002986	Máster Universitario en Arquitectura de computadores, xarxes i sistemes	<input type="checkbox"/>
3002987	Máster Universitario en Structural Analysis of Monuments and Historical Constructions - SAMHC	<input type="checkbox"/>
3002988	Máster Universitario en Arquitectura, energia i medi ambient	<input type="checkbox"/>
3002989	Máster Universitario en Advanced Materials Science and Engineering (AMASE)	<input type="checkbox"/>
3002990	Máster Universitario en Ciència i enginyeria de materials	<input type="checkbox"/>
3002991	Máster Universitario en Ciència i tecnologia aeroespacial	<input type="checkbox"/>
3002992	Máster Universitario en Ciències del mar: oceanografia i gestió del medi marí	<input type="checkbox"/>
3002993	Máster Universitario en Coastal and Marine Engineering and Management	<input type="checkbox"/>
3002994	Máster Universitario en Computing	<input type="checkbox"/>
3002995	Máster Universitario en Edificació	<input type="checkbox"/>
3002996	Máster Universitario en Enginyeria ambiental	<input type="checkbox"/>
3002997	Máster Universitario en Automàtica i robòtica	<input type="checkbox"/>
3002998	Máster Universitario en Enginyeria biomèdica	<input type="checkbox"/>
3002999	Máster Universitario en Hydroinformatics and Water Management (EuroAqua)	<input type="checkbox"/>
3003000	Máster Universitario en Enginyeria del cuir	<input type="checkbox"/>
3003001	Máster Universitario en Enginyeria del terreny i enginyeria sísmica	<input type="checkbox"/>
3003002	Máster Universitario en Enginyeria electrònica	<input type="checkbox"/>
3003003	Máster Universitario en Enginyeria en energia	<input type="checkbox"/>
3003004	Máster Universitario en Enginyeria matemàtica	<input type="checkbox"/>
3003005	Máster Universitario en Mechanical Engineering (EMMME)	<input type="checkbox"/>
3003007	Máster Universitario en Radiació de sincrotró i accelerador de partícules	<input type="checkbox"/>
3003009	Máster Universitario en Enginyeria telemàtica	<input type="checkbox"/>
3003011	Máster Universitario en Física computacional i aplicada	<input type="checkbox"/>
3003012	Máster Universitario en Fotònica	<input type="checkbox"/>
3003013	Máster Universitario en Gestió i valoració urbana	<input type="checkbox"/>
3003015	Máster Universitario en Lògica pura i aplicada	<input type="checkbox"/>
3003016	Máster Universitario en Matemàtica aplicada	<input type="checkbox"/>
3003018	Máster Universitario en Optometria i ciències de la visió	<input type="checkbox"/>
3003019	Máster Universitario en Paisatgisme	<input type="checkbox"/>
3003020	Máster Universitario en Polímers i biopolímers	<input type="checkbox"/>
3003021	Máster Universitario en Teoria i pràctica del projecte d arquitectura	<input type="checkbox"/>
3003022	Máster Universitario en Enginyeria dels recursos naturals	<input type="checkbox"/>
3003023	Máster Universitario en Sostenibilitat	<input type="checkbox"/>

3003025	Máster Universitario en Acuicultura	<input type="checkbox"/>
3003026	Máster Universitario en Ingeniería biotecnológica	<input type="checkbox"/>
3003028	Máster Universitario en Sistemas agrícolas periurbanos	<input type="checkbox"/>
3003030	Máster Universitario en Tecnología de la arquitectura	<input type="checkbox"/>
3003032	Máster Universitario en Information and Communication Technologies (MINT)	<input type="checkbox"/>
3003033	Máster Universitario en Information technology	<input type="checkbox"/>
3003035	Máster Universitario en Research on Information and Communication Technologies (MERIT)	<input type="checkbox"/>
3003036	Máster Universitario en Teoría e historia de la arquitectura	<input type="checkbox"/>
3003037	Máster Universitario en Urbanismo	<input type="checkbox"/>
3003038	Máster Universitario en Science in Telecommunication Engineering and Management (MASTEAM)	<input type="checkbox"/>
3003042	Máster Universitario en Ingeniería ambiental (MENTA)	<input type="checkbox"/>
3003043	Máster Universitario en Ingeniería química y de procesos (MEQUIP)	<input type="checkbox"/>
3003045	Máster Universitario en Pedagogía social y comunitaria: liderazgo de la transformación socioeducativa	<input type="checkbox"/>
3003047	Máster Universitario en enseñanza de español e inglés como segundas lenguas o lenguas extranjeras	<input type="checkbox"/>
3003048	Máster Universitario en Desarrollo de Aplicaciones y Servicios Web	<input type="checkbox"/>
3003049	Máster Universitario en formación e investigación literaria y teatral en el contexto europeo	<input type="checkbox"/>
3003050	Máster Universitario en el mundo clásico y su proyección en la cultura occidental	<input type="checkbox"/>
3003051	Máster Universitario en Análisis gramatical y estilístico del español	<input type="checkbox"/>
3003052	Máster Universitario en ciencia del lenguaje y lingüística hispánica	<input type="checkbox"/>
3003053	Máster Universitario en lingüística inglesa aplicada	<input type="checkbox"/>
3003056	Máster Universitario en matemáticas avanzadas	<input type="checkbox"/>
3003058	Máster Universitario en elaboración de diccionarios y control de la calidad del léxico español	<input type="checkbox"/>
3003059	Máster Universitario en seguridad	<input type="checkbox"/>
3003060	Máster Universitario en investigación en psicología	<input type="checkbox"/>
3003062	Máster Universitario en investigación en tecnologías industriales	<input type="checkbox"/>
3003063	Máster Universitario en biodiversidad en áreas tropicales y su conservación	<input type="checkbox"/>
3003064	Máster Universitario en cambio global	<input type="checkbox"/>
3003065	Máster Universitario en igualdad de género en ciencias humanas, sociales y jurídicas	<input type="checkbox"/>
3003066	Máster Universitario en fonética y fonología	<input type="checkbox"/>
3003067	Máster Universitario en cristalografía y cristalización	<input type="checkbox"/>
3003068	Máster Universitario en organización y dirección industrial-tecnológica	<input type="checkbox"/>
3003069	Máster Universitario 'European Master in Business Administration - MBA'	<input type="checkbox"/>
3003071	Máster Universitario en Recursos Humanos	<input type="checkbox"/>
3003072	Máster Universitario en Dirección y Gestión de Centros (on line)	<input type="checkbox"/>
3003073	Máster Universitario en enseñanza de lenguas, interculturalidad y formación del profesorado	<input type="checkbox"/>
3003074	Máster Universitario en Necesidades educativas especiales	<input type="checkbox"/>
3003076	Máster Universitario 'European Master in Sustainable regional health systems' (Erasmus Mundus)	<input type="checkbox"/>

Mundus)		
3003080	Máster Universitario en Biodiversidad, Paisajes y Gestión Sostenible	<input type="checkbox"/>
3003081	Máster Universitario en Tecnología Eléctrica ENDESA-ICAI	<input type="checkbox"/>
3003082	Máster Universitario en sistemas ferroviarios	<input type="checkbox"/>
3003083	Máster Universitario en migraciones internacionales contemporáneas	<input type="checkbox"/>
3003084	Máster Universitario en cooperación internacional al desarrollo	<input type="checkbox"/>
4310003	Máster Universitario en Ingeniería de Sistemas Informáticos	<input type="checkbox"/>
4310005	Máster Universitario en Investigación en Tecnologías Navales y Oceánicas	<input type="checkbox"/>
4310006	Máster Universitario en Intervención Logopédica en la Infancia y la Adolescencia	<input type="checkbox"/>
4310007	Máster Universitario en Intervención en la Discapacidad y la Dependencia	<input type="checkbox"/>
4310008	Máster Universitario en Lengua y Usos Profesionales	<input type="checkbox"/>
4310011	Máster Universitario en América Latina Contemporánea y sus relaciones con la Unión Europea: Una Cooperación Estratégica	<input type="checkbox"/>
4310014	Máster Universitario en Formación de Profesores en Español	<input type="checkbox"/>
4310021	Máster Universitario en Práctica Jurídica Laboral	<input type="checkbox"/>
4310022	Máster Universitario en Práctica Tributaria	<input type="checkbox"/>
4310024	Máster Universitario en Diseño de Sistemas de Telecomunicación	<input type="checkbox"/>
4310025	Máster en Economía y Administración de Empresas	<input type="checkbox"/>
4310026	Máster Universitario en Física en Altas Energías, Astrofísica y Cosmología	<input type="checkbox"/>
4310027	Máster Universitario en Intervención e Investigación en Patología del Lenguaje	<input type="checkbox"/>
4310028	Máster Universitario en Lengua y Civilización del Antiguo Egipto	<input type="checkbox"/>
4310029	Máster Universitario en Publicidad y Relaciones Públicas	<input type="checkbox"/>
4310031	Máster Universitario en Didácticas Específicas en el Aula, Museos y Espacios Naturales	<input type="checkbox"/>
4310033	Máster Universitario en Materiales Avanzados y Nanotecnología	<input type="checkbox"/>
4310034	Máster Universitario en Planificación y Desarrollo Territorial Sostenible	<input type="checkbox"/>
4310037	Máster Universitario en Investigación en Contenidos en la Era Digital	<input type="checkbox"/>
4310038	Máster Universitario en Psicología de la Cognición y la Comunicación	<input type="checkbox"/>
4310046	Máster Universitario en Calidad de Medicamentos, Cosméticos y Alimentos	<input type="checkbox"/>
4310047	Máster Universitario en Creación Artística: Realismos y Entornos	<input type="checkbox"/>
4310048	Máster Universitario en Donación y Transplante de Órganos, Tejidos y Células	<input type="checkbox"/>
4310050	Máster Universitario en Educación Superior	<input type="checkbox"/>
4310051	Máster Universitario en Enfermedades Autoinmunes	<input type="checkbox"/>
4310052	Máster Universitario en Filosofía Analítica	<input type="checkbox"/>
4310053	Máster Universitario en Fisiología Integrativa	<input type="checkbox"/>
4310054	Máster Universitario en Investigación en Personalidad y Comportamiento	<input type="checkbox"/>
4310055	Máster Universitario en Lengua Española y Literaturas Hispánicas	<input type="checkbox"/>
4310057	Máster Universitario en Psicopedagogía	<input type="checkbox"/>
4310059	Máster Universitario en Ingeniería de Componentes de Automoción	<input type="checkbox"/>
4310061	Máster Universitario en Seguridad y Biotecnología Alimentaria	<input type="checkbox"/>
4310065	Máster Universitario en Ciencias Actuariales y Financieras	<input type="checkbox"/>
4310070	Máster Universitario en Ingeniería Informática	<input type="checkbox"/>

4310084	Máster Universitario en Derecho Parlamentario, Elecciones y Estudios Legislativos	<input type="checkbox"/>
4310093	Máster Universitario en Ingeniería Geológica y Geotécnia	<input type="checkbox"/>
4310097	Máster Universitario en Virología	<input type="checkbox"/>
4310098	Máster Universitario en Biotecnología Molecular, Celular y Genética	<input type="checkbox"/>
4310104	Máster Universitario en Olivicultura y Elaiotecnia	<input type="checkbox"/>
4310108	Máster Universitario en Sistemas Regionales de Salud Sostenible / Sustainable Regional Health	<input type="checkbox"/>
4310109	Máster Universitario en Administración de Organizaciones y Recursos Turísticos (Dirección Hotelera)	<input type="checkbox"/>
4310110	Máster Universitario en Investigación en la Enseñanza y el Aprendizaje de las Ciencias Experimentales Sociales y Matemáticas	<input type="checkbox"/>
4310111	Máster Universitario en Márketing e Investigación de Mercados	<input type="checkbox"/>
4310116	Máster Universitario en Formulación y Tecnología del Producto	<input type="checkbox"/>
4310118	Máster Universitario en Ingeniería de Control, Sistemas Electrónicos e Informática Industrial	<input type="checkbox"/>
4310119	Máster Universitario en Ingeniería e Instrumentación Nuclear	<input type="checkbox"/>
4310126	Máster Universitario en Estudios de Empresa	<input type="checkbox"/>
4310127	Máster Universitario en Gestión	<input type="checkbox"/>
4310129	Máster Universitario en Gestión de la Investigación y la Innovación	<input type="checkbox"/>
4310134	Máster Universitario en Economía del Turismo y Medio Ambiente	<input type="checkbox"/>
4310138	Máster Universitario en Políticas de Igualdad y Prevención de la Violencia de Género	<input type="checkbox"/>
4310139	Máster Universitario en Tratamiento Matemático de la Información	<input type="checkbox"/>
4310140	Máster Universitario en Fisioterapia y Evidencia Científica	<input type="checkbox"/>
4310141	Máster Universitario en Investigación Clínica y de Materiales en Odontología	<input type="checkbox"/>
4310143	Máster Universitario en Alta Especialización en Plásticos y Caucho	<input type="checkbox"/>
4310162	Máster Universitario en Desarrollo Regional, Formación y Empleo	<input type="checkbox"/>
4310163	Máster Universitario en Intervención Psicopedagógica en Contextos de Educación Formal y No Formal	<input type="checkbox"/>
4310164	Máster Universitario en Investigación en Química	<input type="checkbox"/>
4310166	Máster Universitario en Química Aplicada	<input type="checkbox"/>
4310170	Máster Universitario en Español y su Cultura: Desarrollos Profesionales y Empresariales	<input type="checkbox"/>
4310173	Máster Universitario en Sistemas Inteligentes y Aplicaciones Numéricas en la Ingeniería	<input type="checkbox"/>
4310186	Máster Universitario en Instalaciones Técnicas y Eléctricas. Eficiencia Energética	<input type="checkbox"/>
4310189	Máster Universitario en Innovación Empresarial y Dirección de Proyectos	<input type="checkbox"/>
4310195	Máster en Ciencia y Tecnología Química	<input type="checkbox"/>
4310196	Máster Universitario en Innovación e Investigación en Educación	<input type="checkbox"/>
4310197	Máster en Comunicación , Redes y Gestión de Contenidos	<input type="checkbox"/>
4310198	Máster Universitario en Derecho de Seguros	<input type="checkbox"/>
4310199	Máster en Derecho de los Contratos	<input type="checkbox"/>
4310200	Máster en Derechos Fundamentales	<input type="checkbox"/>
4310201	Máster en Intervención de la Administración en la Sociedad	<input type="checkbox"/>
4310202	Máster en Investigación en Psicología	<input type="checkbox"/>
4310203	Máster en Investigación en Tecnologías Industriales	<input type="checkbox"/>

4310205	Máster en Matemáticas Avanzadas	<input type="checkbox"/>
4310206	Máster en Migraciones Internacionales y Contemporáneas	<input type="checkbox"/>
4310207	Máster Universitario en Métodos y Técnicas Avanzadas de Investigación Histórica, Artística y Geográfica	<input type="checkbox"/>
4310208	Máster en Política y Democracia	<input type="checkbox"/>
4310209	Máster Universitario en Problemas Sociales	<input type="checkbox"/>
4310210	Máster en Psicología de la Intervención Social	<input type="checkbox"/>
4310211	Máster en Psicología del Trabajo de las Organizaciones y Recursos Humanos	<input type="checkbox"/>
4310213	Máster Universitario en Ciencia y Tecnología de Polímeros	<input type="checkbox"/>
4310214	Máster en Estudios Franceses y Francófonos	<input type="checkbox"/>
4310215	Máster Universitario en Física de Sistemas Complejos	<input type="checkbox"/>
4310216	Máster Universitario en Ingeniería Avanzada de Fabricación	<input type="checkbox"/>
4310218	Máster Universitario en Investigación en Ingeniería Eléctrica, Electrónica y Control Industrial	<input type="checkbox"/>
4310222	Máster Universitario en Español e Inglés como Lenguas Extranjeras y Nuevas Lenguas	<input type="checkbox"/>
4310225	Máster Universitario en Dirección de Procesos de Negocios	<input type="checkbox"/>
4310226	Máster Universitario en Análisis Político	<input type="checkbox"/>
4310233	Máster Universitario en Recursos Geológicos y Geotecnia	<input type="checkbox"/>
4310234	Máster en Gestión de los Recursos Humanos y del Empleo	<input type="checkbox"/>
4310235	Máster en Globalización: Procesos Sociales y Políticas Económicas	<input type="checkbox"/>
4310237	Máster en Análisis Forense	<input type="checkbox"/>
4310238	Máster Universitario en Análisis y Procesamiento del Lenguaje	<input type="checkbox"/>
4310239	Máster en Biodiversidad, Funcionamiento y Gestión de Ecosistemas	<input type="checkbox"/>
4310240	Máster en Calidad y Seguridad Alimentaria	<input type="checkbox"/>
4310241	Máster en Contaminación y Toxicología Ambientales	<input type="checkbox"/>
4310242	Máster en Estudios Feministas y de Género	<input type="checkbox"/>
4310243	Máster en Estudios Internacionales	<input type="checkbox"/>
4310244	Máster en Filosofía en un Mundo Global	<input type="checkbox"/>
4310245	Máster en Finanzas y Dirección Financiera	<input type="checkbox"/>
4310246	Máster en Globalización y Desarrollo	<input type="checkbox"/>
4310247	Máster en Ingeniería Energética Sostenible	<input type="checkbox"/>
4310248	Máster en Ingeniería Mecánica, Diseño y Fabricación	<input type="checkbox"/>
4310249	Máster en Ingeniería de Materiales Avanzados	<input type="checkbox"/>
4310250	Máster en Ingeniería de Materiales Renovables	<input type="checkbox"/>
4310251	Máster en Ingeniería de Procesos Químicos y Desarrollo Sostenible	<input type="checkbox"/>
4310252	Máster en Ingeniería de Sistemas Empotrados	<input type="checkbox"/>
4310253	Máster en Migraciones: Conocimiento y Gestión de procesos Migratorios	<input type="checkbox"/>
4310255	Máster en Participación y Desarrollo Comunitario	<input type="checkbox"/>
4310256	Máster en Psicodidáctica: Psicología de la Educación y Didácticas Específicas	<input type="checkbox"/>
4310257	Máster en Psicología: Individuo, Grupo, Organización y Cultura	<input type="checkbox"/>
4310258	Máster en Sistemas electrónicos avanzados	<input type="checkbox"/>

4310262	Máster Universitario en Ciencia de las Tecnologías de la Información y la Comunicación / Science in Information and Communication Technologies	<input type="checkbox"/>
4310264	Máster Universitario en Estadística e Investigación Operativa	<input type="checkbox"/>
4310265	Máster Universitario en Física Computacional Aplicada	<input type="checkbox"/>
4310266	Máster Universitario en Gestión y Valoración Urbana	<input type="checkbox"/>
4310267	Máster Universitario en Hidroinformática y Gestión del Agua / Hydroinformatics and Water Management	<input type="checkbox"/>
4310269	Máster en Ingeniería Sísmica	<input type="checkbox"/>
4310270	Máster Universitario en Ingeniería y Ciencia de Materiales Avanzados / Advanced Materials Science and Engineering	<input type="checkbox"/>
4310276	Máster Universitario en Ingeniería de las Estructuras, Cimentaciones y sus Materiales	<input type="checkbox"/>
4310277	Máster Universitario en Investigación en Tecnologías para el Desarrollo de Sistemas de Software Complejos	<input type="checkbox"/>
4310278	Máster Universitario en Tecnologías y Sistemas de Comunicaciones	<input type="checkbox"/>
4310289	Máster Universitario en Ingeniería Acústica de la Edificación y Medio Ambiente	<input type="checkbox"/>
4310290	Máster Universitario en Ingeniería Acústica en la Industria y el Transporte	<input type="checkbox"/>
4310291	Máster Universitario en Gestión de la Inmigración	<input type="checkbox"/>
4310295	Máster Universitario en Investigación en Economía y Empresa	<input type="checkbox"/>
4310296	Máster Universitario en Investigación en Modelado de Sistemas de Ingeniería	<input type="checkbox"/>
4310297	Máster Universitario en Ingeniería de Sistemas Ferroviarios	<input type="checkbox"/>
4310299	Máster Universitario en Tecnología Eléctrica	<input type="checkbox"/>
4310300	Máster Universitario en Tributación y Fiscalidad Internacional	<input type="checkbox"/>
4310302	Máster Universitario en Investigación en las Tecnologías de la Información y la Comunicación y su Gestión	<input type="checkbox"/>
4310303	Máster Universitario en Finanzas / Finance	<input type="checkbox"/>
4310304	Máster Universitario en Gestión de Empresas Industriales	<input type="checkbox"/>
4310305	Máster Universitario en Investigación para Economía y Empresa	<input type="checkbox"/>
4310306	Máster Universitario en Modelos y Estrategias de Acción Social y Educativa en la Infancia y la Adolescencia	<input type="checkbox"/>
4310308	Máster en la Adolescencia	<input type="checkbox"/>
4310309	Máster Universitario en Administración para los Sistemas de Seguridad y Defensa	<input type="checkbox"/>
4310310	Máster Universitario en Asesoramiento y Planificación Financiera	<input type="checkbox"/>
4310311	Máster Universitario en Cine, Televisión y Medios Interactivos	<input type="checkbox"/>
4310312	Máster Universitario en Derecho Público del Estado Autonómico	<input type="checkbox"/>
4310313	Máster Universitario en Estudios sobre Cine Español	<input type="checkbox"/>
4310315	Máster Universitario en Ingeniería de Procesos Químicos y Ambientales	<input type="checkbox"/>
4310316	Máster Universitario en Ingeniería de Sistemas de Decisión	<input type="checkbox"/>
4310317	Máster Universitario en Logística para los Sistemas de Seguridad y Defensa	<input type="checkbox"/>
4310318	Máster Universitario en Relaciones Internacionales Iberoamericanas	<input type="checkbox"/>
4310319	Máster Universitario en Estudios Culturales en Lengua Inglesa. Textos y Contextos	<input type="checkbox"/>
4310321	Máster Universitario en Sociedades Históricas y Formas Políticas en Europa	<input type="checkbox"/>
4310322	Máster Universitario en Tecnología Geoespacial / Geospatial Technologies	<input type="checkbox"/>
4310323	Máster Universitario en Asia Oriental - Estudios Japoneses	<input type="checkbox"/>

4310327	Máster Universitario en Estudios Contrastivos de Lengua y Literatura Alemanas: Deutsch als Fremdsprache	<input type="checkbox"/>
4310334	Máster Universitario en Sistemas de Información Digital	<input type="checkbox"/>
4310335	Máster Universitario en Traducción y Mediación Intercultural	<input type="checkbox"/>
4310337	Máster Universitario en Artes de la Comunicación Audiovisual	<input type="checkbox"/>
4310338	Máster Universitario en Diseño Gráfico de la Comunicación	<input type="checkbox"/>
4310340	Máster Universitario en Enfermería de Anestesia	<input type="checkbox"/>
4310341	Máster Universitario en Prevención de Riesgos	<input type="checkbox"/>
4310343	Máster Universitario en Ciencias del Matrimonio y de la Familia	<input type="checkbox"/>
4310347	Máster Universitario en Formación en la Investigación Universitaria	<input type="checkbox"/>
4310348	Máster Universitario en Gestión Sanitaria	<input type="checkbox"/>
4310349	Máster Universitario en Gestión de Seguros: Análisis y Cobertura de Riesgos Empresariales	<input type="checkbox"/>
4310363	Máster en Sostenibilidad y Responsabilidad Social Corporativa	<input type="checkbox"/>
4310368	Máster Universitario en Contabilidad, Auditoría y Control de la Gestión	<input type="checkbox"/>
4310370	Máster Universitario en Creación y Gestión de Empresas Innovadoras y de Base Tecnológica	<input type="checkbox"/>
4310372	Máster Universitario en Empleo e Intervención en el Mercado Laboral	<input type="checkbox"/>
4310373	Máster Universitario en Gestión de Negocios Internacionales	<input type="checkbox"/>
4310380	Máster Universitario en Traducción Profesional e Institucional	<input type="checkbox"/>
4310381	Máster Universitario en Aplicaciones de Procesado de la Señal en Comunicaciones	<input type="checkbox"/>
4310383	Máster Universitario en Consultoría del Software Libre	<input type="checkbox"/>
4310386	Máster Universitario en Desarrollo Sostenible	<input type="checkbox"/>
4310387	Máster Universitario en Dirección de la Empresa Familiar	<input type="checkbox"/>
4310389	Máster Universitario en Economía, Evaluación y Gestión del Medio Marino y los Recursos Pesqueros	<input type="checkbox"/>
4310394	Máster Universitario en Ingeniería de Soldadura	<input type="checkbox"/>
4310396	Máster Universitario en Innovación Industrial y Optimización de Procesos	<input type="checkbox"/>
4310404	Máster Universitario en Energías Renovables y Eficiencia Energética	<input type="checkbox"/>
4310405	Máster Universitario en Estudios Hispánicos: Lengua y Literatura	<input type="checkbox"/>
4310407	Máster Universitario en Física y Tecnologías Físicas	<input type="checkbox"/>
4310417	Máster Universitario en Investigación en Economía	<input type="checkbox"/>
4310418	Máster Universitario en Materiales Nanoestructurados para Aplicaciones Nanotecnológicas	<input type="checkbox"/>
4310419	Máster Universitario en Mecánica Aplicada	<input type="checkbox"/>
4310422	Máster Universitario en Ordenación Territorial y Medio Ambiental	<input type="checkbox"/>
4310427	Máster Universitario en Traducción de Textos Especializados	<input type="checkbox"/>
4310428	Máster Universitario en Estudios de Asia y Pacífico	<input type="checkbox"/>
4310429	Máster Universitario en Rendimiento Deportivo. Tecnificación y Alto Nivel	<input type="checkbox"/>
4310430	Máster Universitario en Bibliotecas y Servicios de Información Digital	<input type="checkbox"/>
4310431	Máster Universitario en Investigación Aplicada a Medios de Comunicación	<input type="checkbox"/>
4310435	Máster Universitario en Organización y Dirección Industrial - Tecnológica	<input type="checkbox"/>
4310436	Máster Universitario Internacional en Estudios de Paz, Conflictos y Desarrollo	<input type="checkbox"/>

4310440	Máster Universitario en Cultura y Pensamiento Europeo y su Proyección	<input type="checkbox"/>
4310442	Máster en Artes y Ciencias del Espectáculo	<input type="checkbox"/>
4310443	Máster en Farmacología, Desarrollo, Evolución y Utilización Racional de Medicamentos	<input type="checkbox"/>
4310444	Máster Universitario en Lingüística y Filología Vasca	<input type="checkbox"/>
4310445	Máster en Química Aplicada y Materiales Poliméricos	<input type="checkbox"/>
4310446	Máster Universitario en Ciencias e Ingeniería de Materiales	<input type="checkbox"/>
4310450	Máster Universitario en Gestión y Producción en la Industria Farmacéutica	<input type="checkbox"/>
4310451	Máster Universitario en Tratamiento de Soporte y Cuidados Paliativos a Enfermos Oncológicos	<input type="checkbox"/>
4310452	Máster Universitario en Ciencias Jurídicas y Derecho Canónico	<input type="checkbox"/>
4310453	Máster Universitario en Psicología de la Salud	<input type="checkbox"/>
4310459	Máster Universitario en Creación e Interpretación Musical	<input type="checkbox"/>
4310466	Máster en Innovación e Investigación en Educación	<input type="checkbox"/>
4310472	Máster Universitario en Ingeniería Informática y Telecomunicación	<input type="checkbox"/>
4310475	Máster Universitario en Investigación en Ingeniería de Procesos Químicos	<input type="checkbox"/>
4310477	Máster Universitario en Educación Interdisciplinar de las Artes	<input type="checkbox"/>
4310478	Máster Universitario en Profesorado de Educación Secundaria Obligatoria, Bachillerato, Formación Profesional y Enseñanza de Idiomas	<input type="checkbox"/>
4310479	Máster Universitario en Formación del Profesorado de Educación Secundaria Obligatoria, Bachillerato, Formación Profesional y Enseñanza de Idiomas	<input type="checkbox"/>
4310480	Máster Universitario en Dirección de Proyectos Informáticos	<input type="checkbox"/>
4310481	Máster Universitario en Formación del Profesorado de Educación Secundaria Obligatoria y Bachillerato, Formación Profesional y Enseñanzas de Idiomas	<input type="checkbox"/>
4310483	Máster Universitario en Profesorado de Educación Secundaria y Enseñanzas Artísticas, de Idiomas y Deportivas	<input type="checkbox"/>
4310484	Máster Universitario en Investigación Educativa	<input type="checkbox"/>
4310485	Máster Universitario en Tecnologías de la Informática	<input type="checkbox"/>
4310486	Máster Universitario en Formación del Profesorado de Educación Secundaria Obligatoria y Bachillerato, Formación Profesional y Enseñanza de Idiomas	<input type="checkbox"/>
4310487	Máster Universitario en Investigación en Creación y Gestión de Empresas / Research on Entrepreneurship and Business Management	<input type="checkbox"/>
4310488	Máster Universitario en Intervención de Género	<input type="checkbox"/>
4310489	Máster Universitario en Formación del Profesorado de Educación Secundaria Obligatoria y Bachillerato	<input type="checkbox"/>
4310491	Máster Universitario en Cirugía Podológica	<input type="checkbox"/>
4310492	Máster Universitario en Profesor de Educación Secundaria Obligatoria y Bachillerato, Formación Profesional y Enseñanza de Idiomas	<input type="checkbox"/>
4310493	Máster Universitario en Formación del Profesorado de Educación Secundaria Obligatoria	<input type="checkbox"/>
4310494	Máster Universitario en Formación del Profesorado de Educación Secundaria y Bachillerato, Formación Profesional y Enseñanza de Idiomas	<input type="checkbox"/>
4310498	Máster Universitario en Habilitación de Profesor de Educación Secundaria Obligatoria y Bachillerato	<input type="checkbox"/>
4310499	Máster Universitario en Terapia Manual Osteopática	<input type="checkbox"/>
4310500	Máster Universitario en Investigación en Letras y Humanidades	<input type="checkbox"/>
4310501	Master Universitario en Derechos Fundamentales y Libertades Públicas	<input type="checkbox"/>
4310502	Máster Universitario en Ciencia e Ingeniería Agrarias	<input type="checkbox"/>
4310504	Máster Universitario en Territorio, Infraestructura y Medio Ambiente	<input type="checkbox"/>

4310505	Máster Universitario en Profesor de Educación Secundaria Obligatoria, Bachillerato, Formación Profesional y Enseñanzas de Idiomas	<input type="checkbox"/>
4310506	Máster Universitario en Hispano-Francés en Lengua Francesa Aplicada	<input type="checkbox"/>
4310508	Master Universitario en Administración y Dirección de Empresas / Business Administration	<input type="checkbox"/>
4310509	Master Universitario en Ciencias Actuariales y Financieras	<input type="checkbox"/>
4310510	Máster Universitario en Formación del Profesorado de Educación Secundaria Obligatoria y Bachillerato, Formación Profesional y Enseñanzas de Idiomas	<input type="checkbox"/>
4310511	Máster Universitario en Drogodependencias y otras Adicciones	<input type="checkbox"/>
4310512	Máster Universitario en Inclusión Social y Discapacidad	<input type="checkbox"/>
4310513	Máster Universitario en Rehabilitación Psicosocial	<input type="checkbox"/>
4310514	Máster Universitario en Comunicación y Periodismo Deportivo	<input type="checkbox"/>
4310516	Máster Universitario en Abogacía Internacional y Derecho de los Negocios Internacionales	<input type="checkbox"/>
4310517	Máster Universitario en Finanzas Internacionales	<input type="checkbox"/>
4310518	Máster Universitario en Edificación Eficiente y Rehabilitación Energética y Medioambiental	<input type="checkbox"/>
4310519	Máster Universitario en Investigación en Ciencias Sociales y Jurídicas	<input type="checkbox"/>
4310520	Máster Universitario en Formación del Profesorado de Educación Secundaria	<input type="checkbox"/>
4310521	Máster Universitario en Investigación en Ciencias de la Salud	<input type="checkbox"/>
4310523	Máster Universitario en Lenguas y Literaturas Modernas	<input type="checkbox"/>
4310524	Máster Universitario en Análisis, Planificación y Gestión en Áreas Litorales	<input type="checkbox"/>
4310527	Máster Universitario en Investigación en Psicología y Ciencias de la Educación	<input type="checkbox"/>
4310528	Master Universitario en Gestión de Prevención de Riesgos Laborales	<input type="checkbox"/>
4310529	Master Universitario en Investigación en Cibernética	<input type="checkbox"/>
4310530	Máster Universitario en Gestión Deportiva	<input type="checkbox"/>
4310533	Master Universitario en Investigación Clínica en Medicina	<input type="checkbox"/>
4310534	Master Universitario en Cooperación Internacional y Políticas de Desarrollo	<input type="checkbox"/>
4310535	Máster Universitario en Gestión, Tratamiento y Valorización de Residuos Orgánicos	<input type="checkbox"/>
4310537	Máster Universitario en Género e Igualdad	<input type="checkbox"/>
4310538	Master universitario en Salud, Mujer y Cuidados	<input type="checkbox"/>
4310539	Master Universitario en Dinámicas de Cambio en las Sociedades Modernas Avanzadas	<input type="checkbox"/>
4310541	Máster Universitario en Español como Lengua Extranjera	<input type="checkbox"/>
4310542	Máster Universitario en Filosofía del Presente	<input type="checkbox"/>
4310543	Máster Universitario en Historia y Análisis Sociocultural	<input type="checkbox"/>
4310544	Máster Universitario en Identidades Culturales Europeas.Textos y Contextos en Lengua Inglesa, Francesa y Alemana	<input type="checkbox"/>
4310545	Máster Universitario en La Ciudad Medieval	<input type="checkbox"/>
4310546	Máster Universitario en Las Ciudades del Arco Atlántico. Patrimonio Cultural y Desarrollo Urbano	<input type="checkbox"/>
4310547	Máster Universitario en Músicas, Comunicación e Industrias Culturales de la España Contemporánea	<input type="checkbox"/>
4310548	Máster Universitario en Análisis Químico	<input type="checkbox"/>
4310549	Máster Universitario en Técnicas Experimentales Aplicadas al Manejo y Conservación de los Recursos Biológicos	<input type="checkbox"/>
4310550	Máster Universitario en Síntesis y Reactividad Química	<input type="checkbox"/>
4310552	Máster Universitario en Intervención e Investigación Socioeducativa	<input type="checkbox"/>

4310553	Máster Universitario en Sistemas de Información Contable	<input type="checkbox"/>
4310554	Máster Universitario en Ciencia y Tecnología de los Materiales	<input type="checkbox"/>
4310556	Máster Universitario en Ingeniería de Procesos y Ambiental	<input type="checkbox"/>
4310557	Máster Universitario en Ingeniería Mecánica, Diseño, Construcción y Fabricación	<input type="checkbox"/>
4310558	Máster Universitario en Sistemas y Servicios Informáticos para Internet	<input type="checkbox"/>
4310559	Máster Universitario en Soft Computing y Análisis Inteligente de Datos	<input type="checkbox"/>
4310560	Máster Universitario en Ingeniería Energética	<input type="checkbox"/>
4310562	Máster Universitario en Investigación en Cáncer	<input type="checkbox"/>
4310563	Máster Universitario en Investigación en Neurociencias	<input type="checkbox"/>
4310565	Máster Universitario en Estudios de Juventud	<input type="checkbox"/>
4310566	Máster Universitario en Planificación de Proyectos de Desarrollo Rural y Gestión Sostenible	<input type="checkbox"/>
4310567	Máster Universitario en Agroingeniería	<input type="checkbox"/>
4310569	Máster Universitario en Ingeniería Avanzada de Producción, Logística y Cadena de Suministro	<input type="checkbox"/>
4310570	Máster Universitario en Formación de Profesorado de Educación Secundaria Obligatoria y Bachillerato, Formación Profesional y Enseñanza de Idiomas	<input type="checkbox"/>
4310573	Máster Universitario en Tecnología y Calidad en las Industrias Agroalimentarias	<input type="checkbox"/>
4310574	Máster Universitario en Tecnologías Informáticas	<input type="checkbox"/>
4310576	Máster Universitario en Investigación en Medicina Clínica	<input type="checkbox"/>
4310577	Master Universitario en Neurocontrol Motor	<input type="checkbox"/>
4310579	Máster Universitario en Profesor de Educación Secundaria Obligatoria, Bachillerato, Formación Profesional y Enseñanza de Idiomas	<input type="checkbox"/>
4310580	Máster Universitario en Neuropsicología	<input type="checkbox"/>
4310581	Máster Universitario en Formación de Profesores de Educación Secundaria Obligatoria y Bachillerato	<input type="checkbox"/>
4310582	Máster Universitario en Sociología y Antropología de las Políticas Públicas	<input type="checkbox"/>
4310584	Máster Universitario en Derechos Humanos, Democracia y Justicia Internacional	<input type="checkbox"/>
4310585	Máster Universitario en Economía Social, Cooperativas y Entidades no Lucrativas	<input type="checkbox"/>
4310586	Máster Universitario en Técnicas para la Gestión del Medio Ambiente y del Territorio	<input type="checkbox"/>
4310587	Master Universitario en Computacion Avanzada y Sistemas Inteligentes	<input type="checkbox"/>
4310588	Master Universitario en Ciencias Odontológicas.	<input type="checkbox"/>
4310589	Master Universitario en Investigación Biomédica	<input type="checkbox"/>
4310590	Máster Universitario en Investigación Aplicada a la Educación	<input type="checkbox"/>
4310593	Máster Universitario en Investigación en Tecnologías de la Información y las Comunicaciones	<input type="checkbox"/>
4310594	Máster Universitario en Calidad, Desarrollo e Innovación de Alimentos	<input type="checkbox"/>
4310597	Máster Universitario en Estudios Ingleses Avanzados, Interpretación Textual Cultural de las Sociedades Anglófonas Contemporáneas	<input type="checkbox"/>
4310598	Máster Universitario en Historia, Territorio y Recursos Patrimoniales	<input type="checkbox"/>
4310599	Máster Universitario en Libro Ilustrado y Animación Audiovisual	<input type="checkbox"/>
4310600	Máster Universitario en Lingüística y sus Aplicaciones	<input type="checkbox"/>
4310601	Máster Universitario en Metodología y Aplicaciones en Ciencias de la Vida	<input type="checkbox"/>
4310602	Master Universitario en Menores en Situación de Desprotección y Conflicto Social	<input type="checkbox"/>
4310603	Máster Universitario en Administración Integrada de Empresas: Responsabilidad Social Corporativa, Calidad y Medio Ambiente	<input type="checkbox"/>

4310606	Máster Universitario en Dirección y Gestión de la Logística y la Cadena de Suministro	<input type="checkbox"/>
4310607	Máster Universitario en Ingeniería Química	<input type="checkbox"/>
4310609	Máster Universitario en Investigación en Tecnologías y Procesos Avanzados en la Industria	<input type="checkbox"/>
4310610	Máster Universitario en Sistemas de Software Inteligentes y Adaptables	<input type="checkbox"/>
4310612	Máster Universitario en Teoría de la Señal y Comunicaciones	<input type="checkbox"/>
4310615	Máster Universitario en Sistemas Mecánicos	<input type="checkbox"/>
4310616	Máster Universitario en Iniciación a la Investigación en Ingeniería Química y Medioambiente	<input type="checkbox"/>
4310617	Máster Universitario en Espectroscopia Avanzada en Química / Advanced Spectroscopy in Chemistry	<input type="checkbox"/>
4310618	Master Universitario en Gestión del Turismo de Congresos, Convenciones y Empresas OPC	<input type="checkbox"/>
4310619	Formación del Profesorado de Educación Secundaria	<input type="checkbox"/>
4310620	Máster Universitario en Director Deportivo	<input type="checkbox"/>
4310621	Máster Universitario en Formación del Profesorado de Educación Secundaria Obligatoria y Bachillerato, Formación Profesional, Enseñanza de Idiomas y Enseñanzas Artísticas	<input type="checkbox"/>
4310622	Master Universitario en Innovación y Desarrollo de Proyectos de Negocio	<input type="checkbox"/>
4310623	Master Universitario en Desarrollo Económico Regional y Local y Gestión del Territorio	<input type="checkbox"/>
4310624	Máster Universitario en Contaminación Industrial: Evaluación, Prevención y Control	<input type="checkbox"/>
4310627	Máster Universitario en Contaminación Ambiental	<input type="checkbox"/>
4310630	MU en Ciencia y tecnología desde el espacio	<input type="checkbox"/>
4310632	Master Universitario en Investigación Celular	<input type="checkbox"/>
4310640	Máster Universitario en Astrofísica, Física de Partículas y Cosmología	<input type="checkbox"/>
4310645	Máster Universitario en Gestión Estratégica de Empresas Turísticas	<input type="checkbox"/>
4310646	Máster Universitario en Investigación en Empresas, Finanzas y Seguros	<input type="checkbox"/>
4310647	Máster Universitario en Dirección de Empresas de Deporte	<input type="checkbox"/>
4310648	Máster Universitario en Gestión Integrada de Áreas Litorales	<input type="checkbox"/>
4310651	Máster Universitario en Ingeniería Acústica: Contaminación Acústica	<input type="checkbox"/>
4310654	Máster Universitario en Orientación y Evaluación Socioeducativas	<input type="checkbox"/>
4310658	Master Universitario en Administración de Empresas	<input type="checkbox"/>
4310659	Máster Universitario en Ingeniería de Fabricación	<input type="checkbox"/>
4310662	Máster Universitario en Dirección y Gestión de Centros Sociosanitarios	<input type="checkbox"/>
4310667	Máster Universitario en Administración, Dirección y Organización de Empresas	<input type="checkbox"/>
4310670	Máster Universitario Europeo en Ciencia de la Fusión Nuclear e Ingeniería Física / European Master in Nuclear Fision Science and Engineering Physics - Master Erasmus Mundus	<input type="checkbox"/>
4310677	Máster Universitario en Derecho del Comercio Transnacional y Finanzas / Transnational Trade Law and Finances	<input type="checkbox"/>
4310688	Máster Universitario en Acústica Arquitectónica y Medioambiental	<input type="checkbox"/>
4310690	Máster Universitario en Hogar Digital, Infraestructuras y Servicios	<input type="checkbox"/>
4310692	Máster Universitario en Podología Clínica y Cirugía Podológica Avanzada	<input type="checkbox"/>
4310695	Máster Universitario en Urgencias, Emergencias y Críticos en Enfermería	<input type="checkbox"/>
4310699	Máster Universitario en Valoración del Daño Corporal, Daño Cerebral y Discapacidades	<input type="checkbox"/>
4310701	Máster Universitario en Gestión del Conocimiento Biomédico	<input type="checkbox"/>
4310703	Máster Universitario en Gestión del Turismo / Tourism Management	<input type="checkbox"/>

4310707	Máster Universitario en Excelencia en Salud Pública / EUROPUBHEALTH	<input type="checkbox"/>
4310709	Gestión de la Investigación y la Innovación	<input type="checkbox"/>
4310712	Máster Universitario en Lengua y Literaturas Catalanas: Oralidad y Escritura	<input type="checkbox"/>
4310722	Máster Universitario en Dependencias e Igualdad en la Autonomía Personal	<input type="checkbox"/>
4310723	Máster Universitario en Psicología en Ámbitos Clínicos y de la Salud	<input type="checkbox"/>
4310724	Máster Universitario en Comunicación Intercultural y de Enseñanza de Lenguas	<input type="checkbox"/>
4310725	Máster Universitario en Dirección y Comercio Exterior	<input type="checkbox"/>
4310727	Máster Universitario en Física: Estructura de la Materia	<input type="checkbox"/>
4310729	Máster Universitario en Neurociencia Cognitiva y Necesidades Educativas Específicas	<input type="checkbox"/>
4310731	Máster Universitario en Arqueología Aplicada. Gestión Profesional y Estrategias de Investigación en Patrimonio	<input type="checkbox"/>
4310733	Máster Universitario en Fisioterapia en el Abordaje Neurológico del Niño y del Adulto	<input type="checkbox"/>
4310734	Máster Universitario en Intervención e Investigación en Ejercicio Físico, Salud y Dependencia	<input type="checkbox"/>
4310735	Máster Universitario en Literaturas Hispánicas (Catalana, Gallega, Vasca) en el Contexto Europeo	<input type="checkbox"/>
4310736	Máster Universitario en Ciencia del Lenguaje y Lingüística Hispánica	<input type="checkbox"/>
4310737	Máster Universitario en El Mundo Clásico y su Proyección en la Cultura Occidental	<input type="checkbox"/>
4310738	Máster Universitario en Elaboración de Diccionarios y Control de Calidad del Léxico Español	<input type="checkbox"/>
4310739	Máster Universitario en Filosofía Teórica y Práctica	<input type="checkbox"/>
4310742	Máster Universitario en Dirección Pública, Políticas Públicas y Tributación	<input type="checkbox"/>
4310743	Estrategias en Investigación y Desarrollo de Procesos Químicos	<input type="checkbox"/>
4310753	Máster Universitario en Investigación Bioética	<input type="checkbox"/>
4310754	Máster Universitario Europeo en Alimentación, Nutrición y Metabolismo (E-MENU)	<input type="checkbox"/>
4310756	M.U. en Prevención de riesgos laborales	<input type="checkbox"/>
4310758	Máster Universitario en Ingeniería de Mecatrónica	<input type="checkbox"/>
4310759	Máster Universitario en Filosofía, Ciencias y Valores	<input type="checkbox"/>
4310760	M.U. en Nanociencia	<input type="checkbox"/>
4310761	M.U. en Química Sintética	<input type="checkbox"/>
4310762	Banca y Finanzas Cuantitativas	<input type="checkbox"/>
4310763	Máster Universitario en Economía: Aplicaciones Empíricas y Políticas / Economics: Empirical Applications and Policies	<input type="checkbox"/>
4310764	Gestión de la Innovación y el conocimiento	<input type="checkbox"/>
4310765	Economía: aplicaciones empíricas y políticas	<input type="checkbox"/>
4310766	Desarrollo y Cooperación internacional	<input type="checkbox"/>
4310768	Globalización, Procesos Sociales y Políticas Económicas	<input type="checkbox"/>
4310769	Artes y Ciencias del espectáculo	<input type="checkbox"/>
4310770	Estudios Feministas y de Género	<input type="checkbox"/>
4310771	Máster en ingeniería ambiental	<input type="checkbox"/>
4310772	M_U_ EN AGROBIOLOGIA AMBIENTAL	<input type="checkbox"/>
4310773	Máster Universitario en Sector Eléctrico	<input type="checkbox"/>
4310775	Máster Universitario en Ingeniería del Terreno e Ingeniería Sísmica	<input type="checkbox"/>

4310777	Máster Universitario en Análisis Estructural de Monumentos y Construcciones Históricas (SAMCH)	<input type="checkbox"/>
4310778	Máster Universitario en Arquitectura, Energía y Medio Ambiente	<input type="checkbox"/>
4310779	Máster Universitario en Ciencia de los Mecanismos Computacionales	<input type="checkbox"/>
4310780	Máster Universitario en Ciencia y Tecnología Aeroespacial	<input type="checkbox"/>
4310783	Máster Universitario en Ingeniería de los Recursos Naturales	<input type="checkbox"/>
4310786	Máster Universitario en Ingeniería del Cuero	<input type="checkbox"/>
4310787	Máster Universitario en Ingeniería de Gestión Costera y Marítima (COMEM)	<input type="checkbox"/>
4310788	Máster Universitario en Inteligencia Artificial	<input type="checkbox"/>
4310789	Máster Universitario en Investigación en Tecnologías de la Información y Comunicación	<input type="checkbox"/>
4310791	Máster Universitario en Optometría y Ciencias de la Visión	<input type="checkbox"/>
4310792	Máster Universitario en Paisajismo	<input type="checkbox"/>
4310795	Máster Universitario en Sostenibilidad	<input type="checkbox"/>
4310797	Máster Universitario en Tecnología en la Arquitectura	<input type="checkbox"/>
4310798	Máster Universitario en Investigación en Tecnologías de la Información y Comunicación (MERIT)/Research on Information and Communication Technologies	<input type="checkbox"/>
4310799	Máster Universitario en Teoría e Historia de la Arquitectura	<input type="checkbox"/>
4310804	Máster Universitario en Ingeniería Estructural y de la Construcción	<input type="checkbox"/>
4310806	Máster Universitario en Sistemas Electrónicos para Entornos Inteligentes	<input type="checkbox"/>
4310807	Telemedicina y Bioingeniería	<input type="checkbox"/>
4310808	Master Universitario en Telemedicina y Bioingeniería	<input type="checkbox"/>
4310813	Máster Universitario en Gestión de Empresas, Productos y Servicios	<input type="checkbox"/>
4310815	Máster Universitario en Creación Literaria / Creació Literària	<input type="checkbox"/>
4310817	Máster Universitario en Tecnologías de la Información, la Comunicación y los Medios Audiovisuales	<input type="checkbox"/>
4310819	Máster Universitario en Estudios de Cine y Audiovisual Contemporáneos	<input type="checkbox"/>
4310820	Máster Universitario en Estudios Avanzados en Comunicación Social	<input type="checkbox"/>
4310821	Máster Universitario en Diseño y Comunicación	<input type="checkbox"/>
4310822	Máster Universitario en Economía, Finanzas y Empresa	<input type="checkbox"/>
4310829	Máster Universitario en Dirección Internacional y Gestión de la Innovación Tecnológica (MBA)	<input type="checkbox"/>
4310830	Máster Universitario en Innovación y Gestión Hotelera	<input type="checkbox"/>
4310834	Máster Universitario en Dirección Internacional de Empresas	<input type="checkbox"/>
4310836	Máster Universitario en Tecnologías del Sonido y de la Música	<input type="checkbox"/>
4310837	Máster Universitario en Arqueología Clásica	<input type="checkbox"/>
4310841	Máster Universitario en Tecnología Educativa: E-learning y Gestión del Conocimiento	<input type="checkbox"/>
4310852	Máster Universitario en Industria y Economía Lechera	<input type="checkbox"/>
4310855	Máster Universitario en Patrimonio Cultural: Identificación, Análisis y Gestión	<input type="checkbox"/>
4310859	Máster Universitario en Física Médica	<input type="checkbox"/>
4310868	M_U_EN Tecnologías de la Información y Comunicaciones en Redes Móviles	<input type="checkbox"/>
4310869	Máster Europeo en Medio Ambiente y Recursos Marinos / European Master in Marine Environment and Resources	<input type="checkbox"/>
4310870	Integración Económica	<input type="checkbox"/>

4310875	Máster Universitario en Literatura Comparada y Creación Literaria / Literatura Comparada i Traducció Literària	<input type="checkbox"/>
4310877	Máster Universitario en Proyecto Avanzado de Arquitectura y Ciudad	<input type="checkbox"/>
4310879	Máster Universitario en Acuicultura y Pesca: Recursos Marinos y Sostenibilidad	<input type="checkbox"/>
4310887	Máster Universitario en Implantología Oral Avanzada	<input type="checkbox"/>
4310888	Máster Universitario en El Color en la Informática y la Tecnología de los Medios / Color in Informatics and Media Technology	<input type="checkbox"/>
4310890	Máster Universitario en Gerontología Social: Longevidad, Salud, Calidad de Vida	<input type="checkbox"/>
4310891	Máster Universitario en Filosofía, Cultura y Sociedad	<input type="checkbox"/>
4310893	Máster Universitario Interfacultativo de Estudios Iberoamericanos	<input type="checkbox"/>
4310896	Máster Universitario en Matemática Aplicada	<input type="checkbox"/>
4310897	Máster Universitario en Teoría y Práctica del Proyecto de Arquitectura	<input type="checkbox"/>
4310899	Máster Universitario Interdisciplinario de los Medios y Sistemas Interactivos / Interdisciplinari dels Mèdia i Sistemes Cognitius Interactius	<input type="checkbox"/>
4310900	Máster Universitario en Derecho de la Empresa: Asesoría y Gestión Tributaria y Derecho de los Negocios	<input type="checkbox"/>
4310901	Máster Universitario en Psicología de las Organizaciones y del Trabajo	<input type="checkbox"/>
4310902	Máster Universitario en Peritación y Reparación de Edificios	<input type="checkbox"/>
4310903	Máster Universitario en Urbanismo, Planeamiento y Diseño Urbano	<input type="checkbox"/>
4310906	Máster Universitario Internacional en Análisis Económico / International in Economic Analysis	<input type="checkbox"/>
4310910	Máster Universitario en Bioquímica, Biología Molecular y Biomedicina	<input type="checkbox"/>
4310916	Máster Universitario en Derecho y Políticas de la Integración Europea: Derecho Constitucional Europeo y Constitucionalismo Multinivel / Droit et Politiques de l'Intégration Européene: Droit Constitutionnel Européen et Multilevel Constitutionalism	<input type="checkbox"/>
4310920	Máster Universitario en Antropología Social y Cultural / Social and Cultural Anthropology	<input type="checkbox"/>
4310921	Máster Universitario Europeo en Trabajo y Política Social	<input type="checkbox"/>
4310931	Máster Universitario en Investigación en Sociología Aplicada (MISA)	<input type="checkbox"/>
4310932	Máster Universitario en Modelización Matemática en Ingeniería: Teoría, Computación y Aplicaciones / Mathematical Modelling in Engineering: Theory, Numerics, Applications	<input type="checkbox"/>
4310939	Máster Universitario en Radiación de Síncrotron y Aceleradores de Partículas	<input type="checkbox"/>
4310941	Máster Universitario en Vision por Computador e Inteligencia Artificial	<input type="checkbox"/>
4310946	Máster Universitario en Dirección de Empresas MBA	<input type="checkbox"/>
4310956	Máster en TRADUCCIÓN CREATIVA Y HUMANÍSTICA	<input type="checkbox"/>
4310959	Máster Universitario en Tecnologías de la Información y la Comunicación	<input type="checkbox"/>
4310961	Máster Universitario en Ingeniería en Planificación y Gestión en Ingeniería Civil	<input type="checkbox"/>
4310963	Máster Universitario en Arquitectura Avanzada, Paisaje, Urbanismo y Diseño	<input type="checkbox"/>
4310968	Máster Universitario en Construcciones e Instalaciones Industriales	<input type="checkbox"/>
4310969	Máster Universitario en Diseño y Fabricación Integrada Asistidos por Computadores	<input type="checkbox"/>
4310970	Máster en INGENIERÍA AVANZADA DE PRODUCCIÓN, LOGÍSTICA Y CADENA DE SUMINISTRO	<input type="checkbox"/>
4310972	Máster Universitario en Ingeniería de Software, Métodos Formales y Sistemas de Información	<input type="checkbox"/>
4310974	Máster Universitario en Ingeniería del Hormigón	<input type="checkbox"/>
4310979	Máster Universitario en Inteligencia Artificial, Reconocimientos de Formas e Imagen Digital	<input type="checkbox"/>
4310982	Máster Universitario en Tecnologías, Sistemas y Redes de Comunicaciones	<input type="checkbox"/>

Sistemas Forestales

4310999	Máster Universitario en Investigación en Ingeniería de Procesos de Sistemas	<input type="checkbox"/>
4311001	Máster Universitario en Formación del Profesorado	<input type="checkbox"/>
4311003	Máster Universitario en Habilitación Docente	<input type="checkbox"/>
4311004	Formación del Profesorado de Educación Secundaria Obligatoria y Bachillerato, Formación Profesional y Enseñanzas de Idiomas	<input type="checkbox"/>
4311005	Máster Universitario en Profesor de Educación Secundaria Obligatoria y Bachillerato	<input type="checkbox"/>
4311006	Máster Universitario en Formación del Profesorado de Educación Secundaria y Bachillerato	<input type="checkbox"/>
4311007	Máster Universitario en Modelización y Física de Sistemas Complejos	<input type="checkbox"/>
4311009	Máster Universitario en Ciencias del Clima, Meteorología, Oceanografía Básica y Cambio Climático	<input type="checkbox"/>
4311010	Máster Universitario en Tecnologías Avanzadas de Procesos de Diseño y Fabricación Mecánica	<input type="checkbox"/>
4311011	Máster Universitario en Estudios Medievales de la Corona de Aragón	<input type="checkbox"/>
4311012	Máster Universitario en Profesorado de Educación Secundaria Obligatoria, Bachillerato, Formación Profesional y Enseñanzas de Idiomas, Artísticas y Deportivas	<input type="checkbox"/>
4311015	Máster Universitario en Formación de Profesorado de Educación Secundaria Obligatoria y Bachillerato	<input type="checkbox"/>
4311017	Máster Universitario en Economía Internacional y Relaciones Laborales	<input type="checkbox"/>
4311018	Máster Universitario en Estrategia y Marketing de Empresa	<input type="checkbox"/>
4311019	Máster Universitario en Fiscalidad Internacional y Comunitaria	<input type="checkbox"/>
4311020	Máster Universitario en Biomedicina Experimental	<input type="checkbox"/>
4311021	Máster Universitario en Investigación Básica y Aplicada en Recursos Cinegéticos	<input type="checkbox"/>
4311022	Máster Universitario en Investigación Sociosanitaria	<input type="checkbox"/>
4311023	Máster Universitario en Intervención Psicológica en el Desarrollo y la Educación	<input type="checkbox"/>
4311024	Máster Universitario en Láseres y Aplicaciones en Química. Quimiláser	<input type="checkbox"/>
4311025	Máster Universitario en Religiones y Sociedades	<input type="checkbox"/>
4311027	Máster Universitario en Educador/a Ambiental	<input type="checkbox"/>
4311028	Máster Universitario en Gestión Estratégica e Innovación en Comunicación	<input type="checkbox"/>
4311030	Máster Universitario en Sistemas Electrónicos para Entornos Inteligentes	<input type="checkbox"/>
4311031	Máster Universitario en Nuevas Tendencias de Investigación en Ciencias de la Salud	<input type="checkbox"/>
4311032	Máster Universitario en Profesorado de Enseñanza Secundaria Obligatoria y Bachillerato, Formación Profesional y Enseñanza de Idiomas	<input type="checkbox"/>
4311035	Máster Universitario en Dificultades de Aprendizaje y Procesos Cognitivos	<input type="checkbox"/>
4311036	Máster Universitario en Ecosistemas Terrestres, Uso Sostenible e Implicaciones Ambientales	<input type="checkbox"/>
4311037	Máster Universitario en Formación del Profesorado en Educación Secundaria Obligatoria y Bachillerato, Formación Profesional y Enseñanzas de Idiomas	<input type="checkbox"/>
4311038	Máster Universitario en Intervención Psicosocioeducativa con Adolescentes en Contextos Escolares	<input type="checkbox"/>
4311039	Máster Universitario en Investigación en Actividad Física, Deporte y Salud	<input type="checkbox"/>
4311040	Máster Universitario en Investigación en Comunicación	<input type="checkbox"/>
4311041	Máster Universitario en Investigación Psicosocioeducativa con Adolescentes en Contextos Escolares	<input type="checkbox"/>
4311042	Máster Universitario en Ordenación Jurídica del Mercado	<input type="checkbox"/>
4311043	Máster Universitario en Actividad Física, Deporte y Salud	<input type="checkbox"/>

4311045	Máster Universitario en Tecnologías para la Protección del Patrimonio Cultural Inmueble	<input type="checkbox"/>
4311046	Máster Universitario en Traducción y Paratraducción	<input type="checkbox"/>
4311050	Máster Universitario en Asesoramiento Jurídico Empresarial	<input type="checkbox"/>
4311055	Máster Universitario en Estudios Humanísticos y Sociales	<input type="checkbox"/>
4311056	Máster Universitario en Gestión Administrativa	<input type="checkbox"/>
4311062	Máster Universitario en Ciencias Jurídicas	<input type="checkbox"/>
4311065	Máster Universitario Europeo en Tecnología de la Traducción	<input type="checkbox"/>
4311069	Máster Universitario en Investigación en Ciencia Política	<input type="checkbox"/>
4311070	Máster Universitario en Laboratorio de Análisis Clínicos	<input type="checkbox"/>
4311072	Máster Universitario en Salud Laboral	<input type="checkbox"/>
4311073	Máster Universitario en Tecnologías del Sonido y de la Música/ Soun and Music Computing	<input type="checkbox"/>
4311076	Máster Universitario en Innovación, Orientación y Evaluación Educativa	<input type="checkbox"/>
4311077	Máster Universitario en Migraciones Internacionales: Investigación, Políticas Migratorias y Mediación Intercultural	<input type="checkbox"/>
4311079	Máster Universitario en Psicología Aplicada	<input type="checkbox"/>
4311082	Máster Universitario en Acción Internacional Humanitaria / International Humanitarian Action	<input type="checkbox"/>
4311083	Máster Universitario en Dirección de Proyectos de Ocio, Cultura, Turismo, Deporte y Recreación	<input type="checkbox"/>
4311085	Máster Universitario en Organización de Congresos, Eventos y Ferias	<input type="checkbox"/>
4311086	Máster Universitario en Aprendizaje y Enseñanza del Español en Contextos Multilingües e Internacionales	<input type="checkbox"/>
4311091	Máster Universitario en Ciencia de Materiales	<input type="checkbox"/>
4311093	Máster Universitario en Fundamentos y Principios del Sistema Jurídico	<input type="checkbox"/>
4311094	Máster Universitario en Investigación en Ingeniería Industrial	<input type="checkbox"/>
4311095	Máster Universitario en Ingeniería Química, Producción y Consumo Sostenible	<input type="checkbox"/>
4311096	Máster Universitario en Investigación en Ingeniería Civil	<input type="checkbox"/>
4311097	Máster Europeo en Ingeniería de la Construcción-Master in European Construction Engineering	<input type="checkbox"/>
4311100	Máster Universitario en Dirección de Empresas-MBA	<input type="checkbox"/>
4311103	Máster Universitario en Mercados del Arte y Gestión de Empresas Relacionadas	<input type="checkbox"/>
4311106	Máster Universitario en Criminología y Delincuencia Juvenil	<input type="checkbox"/>
4311110	Máster Universitario en Dinámica de Cambio en las Sociedades Modernas Avanzadas	<input type="checkbox"/>
4311112	Máster Universitario en Biodiversidad: Paisajes y Gestión Sostenible	<input type="checkbox"/>
4311115	Máster Universitario en Derecho de la Globalización y de la Integración Social	<input type="checkbox"/>
4311121	Máster Universitario en Biotecnología Sanitaria	<input type="checkbox"/>
4311122	Máster Universitario en Criminología y Ciencias Forenses	<input type="checkbox"/>
4311123	Máster Universitario en Derecho Patrimonial Privado en el Mercado Global	<input type="checkbox"/>
4311124	Máster Universitario en Desarrollo Económico y Sostenibilidad	<input type="checkbox"/>
4311126	Máster Universitario en Profesorado de Educación Secundaria Obligatoria y Bachillerato, Formación Profesional y Enseñanza de Idiomas	<input type="checkbox"/>
4311128	Máster Universitario en Ciencia y Tecnología de Coloides e Interfases	<input type="checkbox"/>
4311131	Máster Universitario en Estudios de Género: Mujeres, Cultura y Sociedad	<input type="checkbox"/>
4311133	Máster Universitario en Intervención Psicológica en Ámbitos Clínicos y Sociales	<input type="checkbox"/>

4311135	Máster Universitario en Química Avanzada Aplicada	<input type="checkbox"/>
4311143	Máster Universitario en Innovación e Investigación en Cuidados de Salud	<input type="checkbox"/>
4311145	Máster Universitario en Agua y Gestión Costera / Water and Coastal Management	<input type="checkbox"/>
4311146	Máster Universitario en Control de los Procesos Industriales	<input type="checkbox"/>
4311147	Máster Universitario en Desarrollo Rural	<input type="checkbox"/>
4311149	Máster Universitario en Educación Inclusiva, Convivencia, Ciudad e Interculturalidad	<input type="checkbox"/>
4311153	Máster Universitario en Investigación Biomédica Traslacional	<input type="checkbox"/>
4311158	Máster Universitario en Zootécnica y Gestión Sostenible: Ganadería Ecológica e Integrada	<input type="checkbox"/>
4311159	Máster Universitario en Educación Musical: Una Perspectiva Multidisciplinar	<input type="checkbox"/>
4311160	Máster Universitario en La Monarquía Católica. El Siglo de Oro Español y la Europa Barroca	<input type="checkbox"/>
4311161	Máster Universitario en Profesorado de Enseñanza Secundaria Obligatoria y Bachillerato, Formación Profesional y Enseñanzas de Idiomas	<input type="checkbox"/>
4311162	Máster Universitario en Geología y Gestión Ambiental de los Recursos Minerales	<input type="checkbox"/>
4311164	Máster Universitario en Políticas Territoriales de Empleo	<input type="checkbox"/>
4311168	Máster Universitario en Turismo: Dirección y Gestión de Empresas Turísticas	<input type="checkbox"/>
4311170	Máster Universitario Europeo de Ciencia en Nematología / European Master of Science in Ematology (EUMAINE)	<input type="checkbox"/>
4311172	Máster Universitario en Investigación en Salud, Cuidados y Calidad de Vida	<input type="checkbox"/>
4311174	Máster Universitario en Sostenibilidad y Eficiencia Energética en los Edificios y en la Industria	<input type="checkbox"/>
4311175	Máster Universitario en Artes del Espectáculo Vivo	<input type="checkbox"/>
4311176	Máster Universitario en Comunicación y Cultura	<input type="checkbox"/>
4311177	Máster Universitario en Estudios de Género y Desarrollo Profesional	<input type="checkbox"/>
4311178	Máster Universitario en Estudios Europeos	<input type="checkbox"/>
4311179	Máster Universitario en Innovación en Arquitectura. Tecnología y Diseño	<input type="checkbox"/>
4311180	Máster Universitario en Crítica e Interpretación de Textos Hispánicos	<input type="checkbox"/>
4311181	Máster Universitario en Derechos y Libertades Fundamentales	<input type="checkbox"/>
4311183	Máster Universitario en Investigación en Bases Psicológicas de la Actividad Físico Deportiva	<input type="checkbox"/>
4311185	Máster Universitario en Patrimonio, Historia, Cultura y Territorio	<input type="checkbox"/>
4311186	Máster Universitario en Perspectivas Lingüísticas y Literarias sobre el Texto	<input type="checkbox"/>
4311188	Máster Universitario en Economía y Sociología de la Globalización	<input type="checkbox"/>
4311189	Máster Universitario en Investigación en Medicina	<input type="checkbox"/>
4311190	Máster Universitario en Ortodoncia y Ortopedia Dento-facial	<input type="checkbox"/>
4311192	Máster Universitario en Investigación en Ciencias	<input type="checkbox"/>
4311193	Máster Universitario en Investigación en Artes y Humanidades	<input type="checkbox"/>
4311194	Máster Universitario en Investigación en Ingeniería y Arquitectura	<input type="checkbox"/>
4311195	Máster Universitario en Aprendizaje a lo largo de la Vida en Contextos Multiculturales	<input type="checkbox"/>
4311197	Máster Universitario en Ciencias de la Antigüedad	<input type="checkbox"/>
4311198	Máster Universitario en Contaminación Ambiental: Prevención, Vigilancia y Corrección	<input type="checkbox"/>
4311201	Máster Universitario en Especialización e Investigación en Derecho	
4311202	Máster Universitario en Evaluación y Gestión del Ruido Ambiental	
4311205	Máster Universitario en Estudios Filosóficos	

4311214	Máster Universitario en Sociología de las Políticas Públicas y Sociales	<input type="checkbox"/>
4311215	Máster Universitario en Tecnologías de la Información Geográficas para la Ordenación del Territorio: Sistemas de Información Geográfica y Teledetección	<input type="checkbox"/>
4311217	Máster Universitario en Administración de Sistemas Informáticos	<input type="checkbox"/>
4311218	Máster Universitario en Arqueología y Gestión del Patrimonio en el Interior Peninsular	<input type="checkbox"/>
4311219	Máster Universitario en Ciencia y Tecnología desde el Espacio	<input type="checkbox"/>
4311220	Máster Universitario en Ciencias Policiales	<input type="checkbox"/>
4311223	Máster Universitario en Documentación	<input type="checkbox"/>
4311224	Máster Universitario en Informática Pluridisciplinar	<input type="checkbox"/>
4311225	Máster Universitario en Ingeniería del Software para la Web	<input type="checkbox"/>
4311227	Máster Universitario en Protección Internacional de los Derechos Humanos	<input type="checkbox"/>
4311229	Máster Universitario en Sistemas Informáticos y Redes	<input type="checkbox"/>
4311231	Máster Universitario en Tributación / Asesoría Fiscal	<input type="checkbox"/>
4311236	Máster Universitario en Comunicación y Educación en Red. De la Sociedad de la Información a la Sociedad del Conocimiento	<input type="checkbox"/>
4311238	Máster Universitario en Derecho de Familia	<input type="checkbox"/>
4311243	Máster Universitario en Inteligencia Artificial: Fundamentos, Métodos y Aplicaciones	<input type="checkbox"/>
4311255	Máster Universitario en Derechos de los Contratos	<input type="checkbox"/>
4311256	Máster Universitario en Estrategias en Investigación y Desarrollo de Procesos Químicos	<input type="checkbox"/>
4311257	Máster Universitario en Psicología de la Intervención	<input type="checkbox"/>
4311258	Máster Universitario en Psicología del Trabajo, de las Organizaciones y en los Recursos Humanos	<input type="checkbox"/>
4311264	Máster Universitario en Investigación en Biología, Ciencias del Mar y Ambientales	<input type="checkbox"/>
4311266	Máster Universitario en Metodologías Humanísticas en la Era Digital	<input type="checkbox"/>
4311267	Máster Universitario en Comunicación y Patrimonio Cultural	<input type="checkbox"/>
4311268	Máster Universitario en Educación Inclusiva	<input type="checkbox"/>
4311269	Máster Universitario en Envejecimiento Activo y Satisfactorio: Bases para la Prevención y la Atención Integrada	<input type="checkbox"/>
4311271	Máster Universitario en Tecnologías Aplicadas a la Información	<input type="checkbox"/>
4311273	Máster Universitario en Investigación en Cibernética	<input type="checkbox"/>
4311274	Máster Universitario en Investigación en Ciencias de la Actividad Física y del Deporte	<input type="checkbox"/>
4311276	Máster Universitario en Investigación en Ingeniería de Biosistemas	<input type="checkbox"/>
4311277	Máster Universitario en Innovación e Investigación en Ciencias de la Actividad Física y del Deporte	<input type="checkbox"/>
4311278	Máster Universitario en Innovación en Ciencias Biomédicas y de la Salud	<input type="checkbox"/>
4311279	Máster Universitario en Veterinaria y Ciencia y Tecnología de los Alimentos	<input type="checkbox"/>
4311283	Máster Universitario en Ciencia y Tecnología	<input type="checkbox"/>
4311288	Máster Universitario en Estudios Sociales de la Ciencia y la Tecnología	<input type="checkbox"/>
4311292	Máster Universitario en Economía de la Empresa	<input type="checkbox"/>
4311293	Máster Universitario en Las TIC en Educación: Análisis y Diseño de Recursos, Procesos y Prácticas Formativas	<input type="checkbox"/>
4311299	Máster Universitario en Análisis Económico del Derecho y las Políticas Sociales	<input type="checkbox"/>
4311303	Máster Universitario en Ciencia y Tecnología de Materiales (CITEM)	<input type="checkbox"/>

4311309	Máster Universitario en Farmacología	<input type="checkbox"/>
4311312	Máster Universitario en Gestión, Organización y Economía de la Empresa / Management, Organization and Business Economics	<input type="checkbox"/>
4311318	Máster Universitario en Investigación en Psicología del Deporte y la Actividad Física	<input type="checkbox"/>
4311327	Máster Universitario en Pensar y Gobernar las Sociedades Complejas	<input type="checkbox"/>
4311330	Máster Universitario en Salud y Bienestar Comunitario / Phoenix EM Dynamics of Elath and Welfare	<input type="checkbox"/>
4311333	Máster Universitario en Estudios Avanzados y Aplicados en Lengua y Literatura Catalanas	<input type="checkbox"/>
4311334	Máster Universitario en	<input type="checkbox"/>
4311339	Máster Universitario en La Filosofía Contemporánea: Tendencias y Debates	<input type="checkbox"/>
4311346	European Master in Social and Cultural Anthropology	<input type="checkbox"/>
4311347	International Máster in Economic Analysis	<input type="checkbox"/>
4311350	Erasmus Mundus en Estudios Ambientales / Erasmus Mundus in Environmental Studies	<input type="checkbox"/>
4311353	Máster Universitario en Procesamiento Natural del Lenguaje y Tecnología del Lenguaje Humano / Natural Language Processing and Human Language Technology	<input type="checkbox"/>
4311354	QEM: Models and Methods of Quantitative Economics	<input type="checkbox"/>
4311355	Máster Universitario en Tratamiento de la Información y Comunicación Multilingüe (TICOM)	<input type="checkbox"/>
4311356	Máster Interuniversitario en Contabilidad, Auditoría y sus Efectos en los Mercados de Capitales-MACAM	<input type="checkbox"/>
4311358	Máster Universitario en Investigación Farmacológica	<input type="checkbox"/>
4311362	Máster Universitario en Biotecnología Agroalimentaria	<input type="checkbox"/>
4311363	Máster Universitario en Derecho de los Negocios y del Sector Privado	<input type="checkbox"/>
4311364	Máster Universitario en Derecho Público. Globalización y Culturas Jurídicas / Dret Public. Globalització i cultures Jurídiques	<input type="checkbox"/>
4311365	Máster Universitario en Dirección y Planificación del Turismo	<input type="checkbox"/>
4311367	Máster Universitario en Economía de Empresa e Integración Económica Europea	<input type="checkbox"/>
4311368	Máster Universitario en Economía y Derecho Empresarial	<input type="checkbox"/>
4311370	Máster Universitario en Estudios Culturales y Comunicación	<input type="checkbox"/>
4311371	Máster Universitario en Gestión del Patrimonio Cultural en el Ámbito Local	<input type="checkbox"/>
4311373	Máster Universitario en Iniciación a la Investigación en Humanidades: Historia, Arte, Filosofía, Lengua y Literatura	<input type="checkbox"/>
4311376	Máster Universitario en Lenguas, Movimientos de Población y Construcción Social	<input type="checkbox"/>
4311377	Máster Universitario en Mecánica de los Materiales y Estructuras	<input type="checkbox"/>
4311379	Máster Universitario en Psicología de la Salud y Calidad de Vida	<input type="checkbox"/>
4311380	Máster Universitario en Visión Computerizada y Robótica	<input type="checkbox"/>
4311386	Máster Universitario en Enseñanza de Español / Catalán para Inmigrantes	<input type="checkbox"/>
4311387	Máster Universitario en Forestal Europeo / European Forestry	<input type="checkbox"/>
4311389	Máster Universitario en Gestión e Innovación en la Industria Alimentaria	<input type="checkbox"/>
4311393	Máster Universitario en Investigación en Lenguas Aplicadas	<input type="checkbox"/>
4311394	Máster Universitario en Investigación en Mejora Genética Vegetal	<input type="checkbox"/>
4311401	Máster Universitario en Lingüística Aplicada a la Enseñanza del Español como Lengua Extranjera (MILAELE)	<input type="checkbox"/>
4311402	Máster Universitario en Lingüística Aplicada a la Enseñanza del Inglés como Lengua Extranjera (MILAEILE)	<input type="checkbox"/>

Evaluación y Gestión Ambiental

4311408	Máster Universitario en Ingeniería Informática Aplicada a la Industria, a la Ingeniería del Software y a los Sistemas y Tecnologías de la Información	<input type="checkbox"/>
4311410	Máster Universitario en Intervención Social y Comunitaria	<input type="checkbox"/>
4311412	Máster Universitario en Derecho de la Empresa y Contratación	<input type="checkbox"/>
4311416	Máster Universitario en Seguridad Informática y Sistemas Inteligentes	<input type="checkbox"/>
4311417	Máster Universitario en Ingeniería Ambiental (MENTA)	<input type="checkbox"/>
4311418	Máster Universitario en Ingeniería Química y de Procesos (MEQUIP)	<input type="checkbox"/>
4311419	Máster Universitario en Lengua, Literatura y Cultura Catalanas	<input type="checkbox"/>
4311424	Máster Universitario en Traducción y Estudios Interculturales / Translation and Intercultural Studies	<input type="checkbox"/>
4311425	Máster Universitario en Tecnologías de Climatización y Eficiencia Energética en Edificios	<input type="checkbox"/>
4311426	Máster Universitario en Synthesis and Catalysis	<input type="checkbox"/>
4311432	Máster Universitario en Profesorado de Educación Secundaria Obligatoria y Bachillerato, Formación Profesional y Enseñanzas de Idiomas	<input type="checkbox"/>
4311435	Máster Universitario en Comunicación Social y Accesibilidad	<input type="checkbox"/>
4311437	Máster Universitario en Dirección Turística Internacional	<input type="checkbox"/>
4311438	Máster Universitario en Economía de la Escuela Austriaca	<input type="checkbox"/>
4311441	Máster Universitario en Género y Salud	<input type="checkbox"/>
4311444	Máster Universitario en Ingeniería de Sistemas de Información	<input type="checkbox"/>
4311445	Máster Universitario Internacional de Formación y Gestión en Medicina Humanitaria	<input type="checkbox"/>
4311446	Máster Universitario en Investigación Aplicada a la Comunicación	<input type="checkbox"/>
4311447	Máster Universitario en Investigación del Dolor	<input type="checkbox"/>
4311448	Máster Universitario en Derecho del Trabajo y de la Seguridad Social a través de la Jurisprudencia	<input type="checkbox"/>
4311449	Máster Universitario en Investigación en Sistemas Hardware y Software Avanzados	<input type="checkbox"/>
4311450	Máster Universitario en Marco Institucional y Crecimiento Económico	<input type="checkbox"/>
4311452	Máster Universitario en Técnicas de Caracterización y Conservación de la Diversidad Biológica	<input type="checkbox"/>
4311456	Máster Universitario en Ingeniería de Redes y Servicios Telemáticos	<input type="checkbox"/>
4311457	Máster Universitario en Investigación, Modelización y Análisis del Riesgo en Medio Ambiente	<input type="checkbox"/>
4311459	Máster Universitario en Proyectos Arquitectónicos Avanzados	<input type="checkbox"/>
4311460	Máster Universitario en Sistemas de Ingeniería Civil	<input type="checkbox"/>
4311463	Máster Universitario en Pericia Sanitaria	<input type="checkbox"/>
4311465	Máster Universitario en Psicología del Trabajo y de las Organizaciones	<input type="checkbox"/>
4311467	Máster Universitario en Metodología de Investigación en las Ciencias Sociales: Innovaciones y Aplicaciones	<input type="checkbox"/>
4311472	Máster Universitario en Computación Centrada en la Red y el Negocio Electrónico	<input type="checkbox"/>
4311473	Máster Universitario en Física de Plasmas y Fusión Nuclear (Erasmus-Mundus)	<input type="checkbox"/>
4311476	Máster Universitario en Didácticas Específicas	<input type="checkbox"/>
4311477	Máster Universitario en Física de los Sistemas de Diagnóstico, Tratamiento y Protección en Ciencias de la Salud	<input type="checkbox"/>
4311478	Máster Universitario en Ingeniería Acústica y Vibraciones	<input type="checkbox"/>
4311482	Máster Universitario en Europa y el Mundo Atlántico. Poder, Cultura y Sociedad	<input type="checkbox"/>

4311487	Máster Universitario en Biotecnología de la Salud	<input type="checkbox"/>
4311490	Máster Universitario en Investigación en Emoción, Cognición y Salud	<input type="checkbox"/>
4311493	Máster Universitario en Optometría Clínica Avanzada e Investigación	<input type="checkbox"/>
4311495	Máster Universitario en Tecnologías y Gestión de la Arquitectura	<input type="checkbox"/>
4311496	Máster Universitario en Comercialización e Internalización de Productos y Servicios	<input type="checkbox"/>
4311502	Máster Universitario en Agua: Análisis Interdisciplinar y Gestión Sostenible	<input type="checkbox"/>
4311505	Máster Universitario en Atención Integral al Enfermo Crítico y Emergencia	<input type="checkbox"/>
4311506	Máster Universitario en Biodiversidad	<input type="checkbox"/>
4311507	Máster Universitario en Biología del Desarrollo y Genética	<input type="checkbox"/>
4311510	Máster Universitario en Calidad en Laboratorios	<input type="checkbox"/>
4311513	Máster Universitario en Criminología y Sociología Jurídico-Penal	<input type="checkbox"/>
4311516	Máster Universitario en Derecho de la Empresa y de los Negocios	<input type="checkbox"/>
4311517	Máster Universitario en Desarrollo e Innovación de Alimentos	<input type="checkbox"/>
4311518	Máster Universitario en Didáctica: Formación y Evaluación Educativa	<input type="checkbox"/>
4311519	Máster Universitario en Dirección de Proyectos de Conservación-Restauración: Colecciones y Conjuntos Patrimoniales	<input type="checkbox"/>
4311520	Máster Universitario en Dirección Hotelera y Restauración	<input type="checkbox"/>
4311525	Máster Universitario en Enseñanzas y Aprendizaje en Entornos Digitales	<input type="checkbox"/>
4311527	Máster Universitario en Estudios Históricos	<input type="checkbox"/>
4311530	Máster Universitario en Filosofía y Estudios Clásicos	<input type="checkbox"/>
4311533	Máster Universitario en Gestión Pública Avanzada	<input type="checkbox"/>
4311534	Máster Universitario en Gestión y Restauración del Medio Natural	<input type="checkbox"/>
4311543	Máster Universitario en Gestión de la Calidad en los Laboratorios Analíticos	<input type="checkbox"/>
4311545	Máster Universitario en Ciudadanía y Derechos Humanos: Ética y Política	<input type="checkbox"/>
4311546	Máster Universitario en Creación y Gestión de Empresas Innovadoras y de Base Base Tecnológica	<input type="checkbox"/>
4311547	Máster Universitario en Formación del Profesorado de Catalán para Personas Adultas	<input type="checkbox"/>
4311555	Máster Universitario en Tipografía: Disciplina y Usos	<input type="checkbox"/>
4311560	Máster Universitario en Procesado Natural del Lenguaje y Tecnología del lenguaje Humano / Natural language Processing and Human Language Technology	<input type="checkbox"/>
4311562	Máster Universitario en Planificación Territorial y Gestión Ambiental	<input type="checkbox"/>
4311565	Máster Universitario en Asistencia y Atención Farmacéutica	<input type="checkbox"/>
4311567	Máster Universitario en Medio Natural	<input type="checkbox"/>
4311568	Máster Universitario en Lógica Pura Aplicada	<input type="checkbox"/>
4311569	Máster Universitario en Lingüística Aplicada y Adquisición de Lenguas en Contextos Multilingües	<input type="checkbox"/>
4311570	Máster Universitario en Liderazgo y Gestión en Enfermería	<input type="checkbox"/>
4311573	Máster Universitario en Ingeniería Electrónica: Profesional e Investigación	<input type="checkbox"/>
4311575	Máster Universitario en Intervenciones Sociales Educativas	<input type="checkbox"/>
4311576	Máster Universitario en Investigación en Ciencias Clínicas	<input type="checkbox"/>
4311577	Máster Universitario en Investigación en Ciencias Odontológicas	<input type="checkbox"/>
4311579	Máster Universitario en Investigación en Didáctica, Formación y Evaluación Educativa	<input type="checkbox"/>

4311584	Máster Universitario de Formación de Profesores de Español como Lengua Extranjera	<input type="checkbox"/>
4311585	Máster Universitario en Administración de Empresas (MBA)	<input type="checkbox"/>
4311589	Máster Universitario en Aprendizaje a lo largo de la vida: Políticas y Gestión / Lifelong Learning: Policy and Management	<input type="checkbox"/>
4311590	Máster Universitario en Derechos Humanos y Democratización / Human Rights and Democratisation	<input type="checkbox"/>
4311591	Máster Universitario en Eurocultura	<input type="checkbox"/>
4311593	Máster Universitario en Gestión de Empresas Europeas e Internacionales / European and International Business Management	<input type="checkbox"/>
4311594	Máster Universitario en Gestión de la Comunicación Audiovisual, Empresaria e Institucional	<input type="checkbox"/>
4311597	Máster Universitario en Políticas Públicas y Desarrollo Territorial, Gobernabilidad y Procesos de Integración	<input type="checkbox"/>
4311600	Máster Universitario en Gestión de Recursos Humanos. Intervención Psicológica y Pedagógica	<input type="checkbox"/>
4311602	Máster Universitario en Biotecnología Biomédica	<input type="checkbox"/>
4311604	Máster Universitario en Economía Agroalimentaria y del Medio Ambiente	<input type="checkbox"/>
4311606	Máster Universitario en Ingeniería de Análisis de Datos, Mejora de Procesos y Toma de Decisiones	<input type="checkbox"/>
4311609	Máster Universitario en Lenguas y Tecnología	<input type="checkbox"/>
4311616	Máster Universitario en Adquisición del Lenguaje en Entornos Multiculturales / Language Acquisition in Multilingual Settings (LAM)	<input type="checkbox"/>
4311624	Máster Universitario en Ciencia y Tecnología Espacial	<input type="checkbox"/>
4311625	Máster Universitario en Comunicación Multimedia / Multimedia Komunikazioa	<input type="checkbox"/>
4311626	Máster Universitario en Comunicación y Multimedia UPV-EHU-EITB /Multimedia Komunikazioa UPV-EHU-EITB	<input type="checkbox"/>
4311628	Máster Universitario en Cuaternario, Cambios Ambientales y Huella Humana	<input type="checkbox"/>
4311630	Máster Universitario en Dirección Empresarial desde la Innovación e Internalización	<input type="checkbox"/>
4311631	Máster Universitario en Dispositivos y Sistemas Fotovoltaicos	<input type="checkbox"/>
4311634	Máster Universitario en Farmacología, Desarrollo, Evolución y Utilización Racional de Medicamentos	<input type="checkbox"/>
4311637	Máster Universitario en Finanzas Cuantitativas	<input type="checkbox"/>
4311639	Máster Universitario en Física y Tecnología de Materiales	<input type="checkbox"/>
4311644	Máster Universitario en Ingeniería Computacional y Sistemas Inteligentes	<input type="checkbox"/>
4311645	Máster Universitario en Ingeniería de Control, Automatización y Robótica	<input type="checkbox"/>
4311651	Máster Universitario en Ingeniería Mecánica, Diseño y Fabricación	<input type="checkbox"/>
4311653	Máster Universitario en Integración de las Energías Renovables en el Sistema Eléctrico	<input type="checkbox"/>
4311655	Máster Universitario en Integración Política y Unión Económica en la Unión Europea	<input type="checkbox"/>
4311656	Máster Universitario en Investigación en Eficiencia Energética en la Industria, el Transporte y la Edificación	<input type="checkbox"/>
4311657	Máster Universitario en Literatura Comparadas y Estudios Literarios	<input type="checkbox"/>
4311658	Máster Universitario en Migraciones: Conocimiento y Gestión de Procesos Migratorios	<input type="checkbox"/>
4311659	Máster Universitario en Modelos y Áreas de Investigación en Ciencias Sociales	<input type="checkbox"/>
4311661	Máster Universitario en Nuevos Materiales	<input type="checkbox"/>
4311662	Máster Universitario en Nutrición y Salud	<input type="checkbox"/>
4311668	Máster Universitario en Seguridad y Salud en el Trabajo	<input type="checkbox"/>

4311672	Máster Universitario en Ciencias Aplicadas a la Ingeniería	<input type="checkbox"/>
4311674	Máster Universitario en Sistemas Informáticos Avanzados	<input type="checkbox"/>
4311675	Máster Universitario en Tecnología de Apoyo a la Autonomía Personal	<input type="checkbox"/>
4311676	Máster Universitario en Tecnologías de la Infomación y Comunicaciones en Redes Móviles	<input type="checkbox"/>
4311677	Máster Universitario en Dirección y Gestión Hotelera Internacional	<input type="checkbox"/>
4311678	Máster Universitario en Entrenamiento y Nutrición Deportiva	<input type="checkbox"/>
4311679	Máster Universitario en Fisioterapia Deportiva	<input type="checkbox"/>
4311680	Máster Universitario en Gestión de la Edificación y Construcción Civil	<input type="checkbox"/>
4311681	Máster Universitario en Gestión de Salud Laboral	<input type="checkbox"/>
4311682	Máster Universitario en Lotinetría e Investigación Clínica	<input type="checkbox"/>
4311684	Máster Universitario en Odontopediatría	<input type="checkbox"/>
4311686	Máster Universitario en Técnicas Avanzadas en Fisioterapia y Mujer	<input type="checkbox"/>
4311687	Máster Universitario en Trastornos del Comportamiento Alimentario y Obesidad	<input type="checkbox"/>
4311688	Máster Universitario en Insolvencia Empresarial	<input type="checkbox"/>
4311689	Máster Universitario en Medicina Molecular: Daño Oxidativo y Bioprotección	<input type="checkbox"/>
4311690	Máster Universitario en Ingeniería y Gestión de las Telecomunicaciones	<input type="checkbox"/>
4311691	Máster Universitario en Sistemas Agrícolas Periurbanos	<input type="checkbox"/>
4311692	Máster Universitario en Mecánica Computacional/Science in Computational Mechanics	<input type="checkbox"/>
4311695	Máster Universitario en Textos, Documentos e Intervención Cultural	<input type="checkbox"/>
4311696	Máster Universitario en Especialización y Cuidados en Enfermería	<input type="checkbox"/>
4311697	Máster Universitario Europeo en Relaciones Públicas (MARPE)	<input type="checkbox"/>
4311700	Máster Universitario en Análisis del Rendimiento Deportivo	<input type="checkbox"/>
4311704	Máster Universitario en Derecho Administrativo y de la Gestión Pública	<input type="checkbox"/>
4311705	Máster Universitario en Derechos Humanos, Paz y Desarrollo Sostenible	<input type="checkbox"/>
4311709	Máster Universitario en Enseñanza Interculturalidad y Políticas Comunicativas en la Sociedad de la Información	<input type="checkbox"/>
4311710	Máster Universitario en Enseñanza Investigación en Lenguas y Literatura	<input type="checkbox"/>
4311711	Máster Universitario en Estrategia de Empresa	<input type="checkbox"/>
4311713	Máster Universitario en Ética y Democracia	<input type="checkbox"/>
4311715	Máster Universitario en Historia de la Ciencia y Comunicación Científica	<input type="checkbox"/>
4311717	Máster Universitario Internacional en Migraciones/International Master in Migration Studies	<input type="checkbox"/>
4311718	Máster Universitario en Intervenciones Psicológicas en Ámbitos Sociales	<input type="checkbox"/>
4311719	Máster Universitario en Técnicas Experimentales en Química	<input type="checkbox"/>
4311721	Máster Universitario en Neurociencias Básicas y Aplicadas	<input type="checkbox"/>
4311723	Máster Universitario en Química Orgánica Experimental e Industrial	<input type="checkbox"/>
4311724	Máster Universitario en Gestión y Promoción del Desarrollo Rural	<input type="checkbox"/>
4311728	Máster Universitario en Fisioterapia de los Procesos de Envejecimiento: Estrategias Sociosanitarias	<input type="checkbox"/>
4311729	Máster Universitario en Historia del Arte y Cultura Visual	<input type="checkbox"/>
4311732	Máster Universitario en Psicopatología, Salud y Neuropsicología	<input type="checkbox"/>

Formación Profesional y Enseñanzas de Idiomas

4311741	Máster Universitario en Investigación Clínica y Quirúrgica	<input type="checkbox"/>
4311742	Máster Universitario en Adaptación Pedagógica	<input type="checkbox"/>
4311743	Máster Universitario en Atención Integral a Personas con Discapacidad	<input type="checkbox"/>
4311747	Máster Universitario en Ingeniería del Tratamiento y Reciclaje de Aguas Residuales Industriales	<input type="checkbox"/>
4311748	Máster Universitario en Biodiversidad y Conservación del Medio Natural	<input type="checkbox"/>
4311750	Máster Universitario en Comunicación e Industrias Creativas	<input type="checkbox"/>
4311751	Máster Universitario en Derecho de las Administraciones e Instituciones Públicas	<input type="checkbox"/>
4311753	Máster Universitario en Desarrollo Económico e Innovación	<input type="checkbox"/>
4311755	Máster Universitario en Economía. Organización Industrial y Mercados Financieros	<input type="checkbox"/>
4311757	Máster Universitario en Estudios Ingleses. Tendencias Actuales y Aplicaciones	<input type="checkbox"/>
4311759	Máster Universitario en Estudios Lingüísticos	<input type="checkbox"/>
4311760	Máster Universitario en Estudios Medievales Europeos. Imágenes, Textos y Contextos	<input type="checkbox"/>
4311761	Máster Universitario en Estudios Teóricos y Comparados de la Literatura y la Cultura/Estudios Teóricos e Comparados da Literatura e da Cultura	<input type="checkbox"/>
4311762	Máster Universitario en Filosofía. Cuestiones Actuales	<input type="checkbox"/>
4311764	Máster Universitario en Física Nuclear y de Partículas y sus Aplicaciones Tecnológicas y Médicas	<input type="checkbox"/>
4311765	Máster Universitario en Ingeniería para el Desarrollo Rural	<input type="checkbox"/>
4311767	Máster Universitario en Innovación en Seguridad y Tecnología Alimentaria	<input type="checkbox"/>
4311768	Máster Universitario en Investigación Agraria y Forestal	<input type="checkbox"/>
4311769	Máster Universitario en Investigación Básica y Aplicada en Ciencias Veterinarias	<input type="checkbox"/>
4311771	Máster Universitario en Investigación en Didáctica de las Ciencias Experimentales y de la Matemática	<input type="checkbox"/>
4311773	Máster Universitario en Investigación en Educación, Diversidad Cultural y Desarrollo Comunitario	<input type="checkbox"/>
4311774	Máster Universitario en Investigación en Medicina y Sanidad Veterinarias	<input type="checkbox"/>
4311775	Máster Universitario en Investigación en Psicología Clínica y Psicobiología	<input type="checkbox"/>
4311776	Máster Universitario en Investigación en Tecnologías de la Información	<input type="checkbox"/>
4311777	Máster Universitario en Investigación y Desarrollo de Medicamentos	<input type="checkbox"/>
4311778	Máster Universitario en Lingüística Gallega	<input type="checkbox"/>
4311780	Máster Universitario en Medio Ambiente y Recursos Naturales	<input type="checkbox"/>
4311781	Máster Universitario en Procesos de Formación	<input type="checkbox"/>
4311782	Máster Universitario en Prevención de Riesgos Laborales y Salud Medioambiental	<input type="checkbox"/>
4311784	Máster Universitario en Encrucijadas en las Humanidades Europeas/Crossways in European Humanities	<input type="checkbox"/>
4311796	Máster Universitario en Comisariado de Arte de Nuevos Medios	<input type="checkbox"/>
4311797	Máster Universitario en Creación, Diseño e Ingeniería Multimedia	<input type="checkbox"/>
4311801	Máster Universitario en Gestión y Didáctica del Patrimonio Cultural	<input type="checkbox"/>
4311806	Máster Universitario en Psicopatología Legal, Forense y Criminológica	<input type="checkbox"/>
4311808	Máster Universitario en Enfermería	<input type="checkbox"/>
4311812	Máster Universitario en Investigación en Filosofía y Estudios Humanísticos	<input type="checkbox"/>

Socioeducativa

4311816	Máster Universitario en Proyecto Integrado de Arquitectura	<input type="checkbox"/>
4311817	Máster Universitario en Psicología de la Salud y Psicoterapia	<input type="checkbox"/>
4311818	Máster Universitario en Crítica y Argumentación Filosófica	<input type="checkbox"/>
4311820	Máster Universitario en Antropología Física, Evolución y Biodiversidad Humanas	<input type="checkbox"/>
4311828	Máster Universitario en Ingeniería de los Materiales, Agua y Terreno	<input type="checkbox"/>
4311829	Máster Universitario en Programas Deportivos: Gestión, Alto Rendimiento y Desarrollo Social	<input type="checkbox"/>
4311831	Máster Universitario en Investigación en Psicología Aplicada	<input type="checkbox"/>
4311832	Máster Universitario en Organización Constitucional	<input type="checkbox"/>
4311833	Máster Universitario en Dirección y Gestión de Calidad y Medio Ambiente	<input type="checkbox"/>
4311835	Máster Universitario en Lengua Inglesa para el Comercio Internacional	<input type="checkbox"/>
4311836	Máster Universitario en Investigación Aplicada en Estudios Feministas, de Género y Ciudadanía	<input type="checkbox"/>
4311838	Máster Universitario en Investigación en Tecnologías Industriales y de Telecomunicación	<input type="checkbox"/>
4311839	Máster Universitario en Las Tecnologías de la Información y la Comunicación en la Enseñanza y el Tratamiento de Lenguas	<input type="checkbox"/>
4311841	Máster Universitario en La España Contemporánea en el Contexto Internacional	<input type="checkbox"/>
4311845	Máster Universitario en Ciencias Avanzadas de las Telecomunicaciones Modernas / Advanced Sciences of Modern Telecommunications	<input type="checkbox"/>
4311847	Máster Universitario en Electrofisiología Cardíaca Diagnóstica y Terapéutica	<input type="checkbox"/>
4311848	Máster Universitario en Enfermería en Urgencias y Cuidados Críticos Intrahospitalarios	<input type="checkbox"/>
4311849	Máster Universitario en Investigación Clínica y Aplicada en Oncología	<input type="checkbox"/>
4311850	Máster Universitario en Arteterapia y Educación Artística para la Inclusión Social	<input type="checkbox"/>
4311856	Máster Universitario en Nano y Biofotónica Molecular para Telecomunicaciones y Biotecnologías	<input type="checkbox"/>
4311859	Máster Universitario en Optometría y Visión	<input type="checkbox"/>
4311861	Máster Universitario en Análisis Sociocultural del Conocimiento y de la Comunicación	<input type="checkbox"/>
4311865	Máster Interuniversitario Internacional de Estudios Contemporáneos de América Latina	<input type="checkbox"/>
4311866	Máster Universitario en Investigación en Periodismo, Discurso y Comunicación	<input type="checkbox"/>
4311867	Máster Universitario en Medioambiente. Dimensiones Humanas y Socioeconómicas	<input type="checkbox"/>
4311868	Máster Universitario en Sociología de la Población, del Territorio y de las Migraciones	<input type="checkbox"/>
4311869	Máster Universitario en Ingeniería Térmica	<input type="checkbox"/>
4311870	Máster Universitario en Profesorado de Educación Secundaria Obligatoria y Bachillerato, Formación Profesional y Enseñanzas de Idiomas	<input type="checkbox"/>
4311871	Máster Universitario en Comunicación y Aprendizaje en la Sociedad Digital	<input type="checkbox"/>
4311872	Máster Universitario en Integración Regional	<input type="checkbox"/>
4311873	Máster Universitario en Metodología de la Investigación en Ciencias Sociales y Jurídicas y Lenguajes de Especialidad	<input type="checkbox"/>
4311875	Máster Universitario en Optometría Clínica y Visión	<input type="checkbox"/>
4311876	Máster Universitario en Actividad Físico-Deportiva para Personas con Discapacidad e Integración Social	<input type="checkbox"/>
4311884	Máster Universitario en Psicoanálisis y Teoría de la Cultura	<input type="checkbox"/>
4311887	Máster Universitario en Investigación en Cuidados de Salud	<input type="checkbox"/>
4311889	Máster Universitario en Nutrición Clínica	<input type="checkbox"/>

4311891	Máster Universitario en Mediación Familiar y con Menores	<input type="checkbox"/>
4311892	Máster Universitario en Conocimiento Actual de las Enfermedades Raras	<input type="checkbox"/>
4311896	Máster Universitario en Sistemas Integrados de Gestión	<input type="checkbox"/>
4311897	Máster Universitario en Cuidados Integrales en Enfermería en Procesos Nefrológicos	<input type="checkbox"/>
4311900	Máster Universitario en Educación en Contextos Multiculturales y Plurilingües	<input type="checkbox"/>
4311901	Máster Universitario en Investigación en Derecho de la Cultura	<input type="checkbox"/>
4311902	Máster Universitario en Biotecnología Ambiental, Industrial y Alimentaria	<input type="checkbox"/>
4311906	Máster Universitario en Estudios Chinos	<input type="checkbox"/>
4311907	Máster Universitario en Agrobiotecnología	<input type="checkbox"/>
4311908	Máster Universitario en Gestión de Cuidados de Enfermería	<input type="checkbox"/>
4311911	Máster Universitario en Desarrollo de las Capacidades Musicales	<input type="checkbox"/>
4311912	Máster Universitario en Estudios Avanzados en Historia, Espacio y Patrimonio	<input type="checkbox"/>
4311913	Máster Universitario en Intervención Social con Individuos, Familias y Grupos	<input type="checkbox"/>
4311914	Máster Universitario en Energías Renovables y Generación Eléctrica	<input type="checkbox"/>
4311919	Máster Universitario en Trastornos de la Comunicación	<input type="checkbox"/>
4311920	Máster Universitario en Producción de Televisión	<input type="checkbox"/>
4311921	Máster Universitario en Renovación Urbana y Rehabilitación	<input type="checkbox"/>
4311924	Máster Universitario en Aproximaciones Moleculares en Ciencias de la Salud	<input type="checkbox"/>
4311925	Máster Universitario Internacional en Sociología Jurídica / International Master in Sociology of Law	<input type="checkbox"/>
4311928	Máster Universitario en Gerontología Social: Longevidad, Salud y Calidad de Vida	<input type="checkbox"/>
4311929	Máster Universitario en Psicología de la Salud y Práctica Clínica	<input type="checkbox"/>
4311932	Máster Universitario en Culturas de la Paz, Conflictos, Educación y Derechos Humanos	<input type="checkbox"/>
4311933	Máster Universitario en Investigación en Ciencia, Tecnología y Control de los Alimentos	<input type="checkbox"/>
4311935	Máster Universitario en Filosofía: Humanismo y Trascendencia	<input type="checkbox"/>
4311936	Máster Universitario en Metodología y Técnicas de Investigación en Ciencias Sociales	<input type="checkbox"/>
4311937	Máster Universitario en Creación y Gestión de Empresas en un Entorno Global/Global Entrepreneurship an Management	<input type="checkbox"/>
4311938	Máster Universitario en Sistemas Electrónicos Avanzados. Sistemas Inteligentes	<input type="checkbox"/>
4311939	Máster Universitario en Derecho Social	<input type="checkbox"/>
4311940	Máster Universitario en Emprendedores	<input type="checkbox"/>
4311942	Máster Universitario en Organización de Empresas	<input type="checkbox"/>
4311943	Máster Universitario en Visión Artificial	<input type="checkbox"/>
4311945	Máster Universitario en Ciencia Política y Administración Pública	<input type="checkbox"/>
4311946	Máster Universitario en Urbanismo y Ordenación del Territorio	<input type="checkbox"/>
4311947	Máster Universitario en Arqueología y Ciencias de la Antigüedad	<input type="checkbox"/>
4311948	Máster Universitario en Información Técnica del Medicamento	<input type="checkbox"/>
4311950	Máster Universitario en Español e Inglés como Segundas Lenguas, Lenguas Extranjeras	<input type="checkbox"/>
4311954	Máster Universitario en Cultura e Ideología en la Génesis de Europa	<input type="checkbox"/>
4311955	Máster Universitario en Docencia Universitaria	<input type="checkbox"/>
4311958	Máster Universitario en Periodismo en Televisión	<input type="checkbox"/>

4311959	Máster Universitario en Dirección y Realización de Series de Ficción	<input type="checkbox"/>
4311961	Máster Universitario en Estudios Avanzados de Historia Moderna. "Monarquía de España. Ss. XVI-XVIII"	<input type="checkbox"/>
4311965	Máster Universitario en El Francés en el ámbito profesional. De los Conocimientos Teóricos a las Competencias Profesionales	<input type="checkbox"/>
4311966	Máster Universitario en Lengua Española. Investigación y Prácticas Profesionales	<input type="checkbox"/>
4311969	Máster Universitario en Teoría y Crítica de la Cultura	<input type="checkbox"/>
4311970	Máster Universitario en Herencia Cultural	<input type="checkbox"/>
4311971	Máster Universitario en Investigación en Prácticas Artísticas y Visuales	<input type="checkbox"/>
4311972	Máster Universitario en Estudios Avanzados de Museos y de Patrimonio Histórico-Artístico	<input type="checkbox"/>
4311973	Máster Universitario en Investigación en Arte y Creación	<input type="checkbox"/>
4311974	Máster Universitario en Análisis Económico del Derecho	<input type="checkbox"/>
4311975	Máster Universitario en Gobierno y Gestión Pública	<input type="checkbox"/>
4311976	Máster Universitario en Trabajo Social Comunitario. Gestión y Evaluación de Servicios Sociales	<input type="checkbox"/>
4311979	Máster Universitario en Dirección y Gestión en Enfermería	<input type="checkbox"/>
4311980	Máster Universitario en Derecho y Medio Ambiente	<input type="checkbox"/>
4311981	Máster Universitario en Gestión Empresarial	<input type="checkbox"/>
4311982	Máster Universitario en Protección Jurídica de la Igualdad y la Libertad	<input type="checkbox"/>
4311983	Máster Universitario en Retos de la Paz, Seguridad y Defensa	<input type="checkbox"/>
4311984	Máster Universitario en Derechos Humanos	<input type="checkbox"/>
4311985	Máster Universitario en Ejecutivo en Dirección de Empresas / Executive Master in Business Administration (EMBA)	<input type="checkbox"/>
4311986	Máster Universitario en Ejecutivo Global en Dirección de Empresas / Global Executive Master in Business Administration (GEMBA)	<input type="checkbox"/>
4311990	Máster Universitario en Historia de América Latina -Mundos Indígenas-	<input type="checkbox"/>
4311991	Máster Universitario en Historia de Europa, el Mundo Mediterráneo y su Difusión Atlántica. Métodos, Teorías y Nuevas Líneas de Investigación -1492-2000-	<input type="checkbox"/>
4311992	Máster Universitario en Humanidades -para ramas no humanísticas-	<input type="checkbox"/>
4311993	Máster Universitario en Capacitación en Gestión de Costas del Mediterráneo -EDUCOMaMED-	<input type="checkbox"/>
4311994	Máster Universitario en Ciencias Sociales e Intervención Social	<input type="checkbox"/>
4311997	Máster Universitario en Dirección de Negocios Internacionales	<input type="checkbox"/>
4311998	Máster Universitario en Economía y Evaluación de Políticas	<input type="checkbox"/>
4311999	Máster Universitario en Finanzas y Contabilidad Directiva	<input type="checkbox"/>
4312000	Máster Universitario en Investigación en Gestión	<input type="checkbox"/>
4312002	Máster Universitario en Investigación y Creación en Arte	<input type="checkbox"/>
4312003	Máster Universitario en Derechos Fundamentales y Poderes Públicos	<input type="checkbox"/>
4312004	Máster Universitario en Marketing	<input type="checkbox"/>
4312006	Máster Universitario en Ingeniería Mecánica Aplicada y Computacional	<input type="checkbox"/>
4312007	Máster Universitario en Computación Avanzada para Ciencias e Ingenierías	<input type="checkbox"/>
4312008	Máster Universitario en Construcción y Tecnología Arquitectónicas	<input type="checkbox"/>
4312009	Máster Universitario en Energía Solar Fotovoltaica	<input type="checkbox"/>
4312010	Máster Universitario en Ingeniería de Organización	<input type="checkbox"/>
4312011	Máster Universitario en Ingeniería de Sistemas Electrónicos	<input type="checkbox"/>

4312013	Máster Universitario en Ingeniería del Software - European Master on Software Engineering	<input type="checkbox"/>
4312015	Máster Universitario en Ingeniería Sísmica- Dinámica de Suelos y Estructuras	<input type="checkbox"/>
4312017	Máster Universitario en Tecnología para el Desarrollo Humano y la Cooperación	<input type="checkbox"/>
4312018	Máster Universitario en Asesoría Jurídico Laboral	<input type="checkbox"/>
4312019	Máster Universitario en Gestión de Seguridad, Crisis y Emergencias	<input type="checkbox"/>
4312023	Máster Universitario en Literatura Española e Hispanoamericana. Estudios Avanzados	<input type="checkbox"/>
4312025	Máster Universitario en Análisis Avanzado de Datos Multivariantes	<input type="checkbox"/>
4312026	Máster Universitario en Lectura y Comprensión de Textos	<input type="checkbox"/>
4312027	Máster Universitario en Ingeniería Agronómica	<input type="checkbox"/>
4312028	Máster Universitario en Ingeniería de Montes	<input type="checkbox"/>
4312030	Máster Universitario en Lingüística	<input type="checkbox"/>
4312034	Máster Universitario en Dirección de Organizaciones e Instalaciones de la Actividad Física y del Deporte	<input type="checkbox"/>
4312035	Máster Universitario en Arqueología Profesional y Gestión Integral del Patrimonio	<input type="checkbox"/>
4312038	Máster Universitario en Planificación y Gestión de Riesgos Naturales	<input type="checkbox"/>
4312040	Máster Universitario en Análisis y Gestión de Ecosistemas Mediterráneos	<input type="checkbox"/>
4312043	Máster Universitario en Biotecnología para la Salud y la Sostenibilidad	<input type="checkbox"/>
4312045	Máster Universitario en Química Médica	<input type="checkbox"/>
4312047	Máster Universitario en Derecho Ambiental y de Sostenibilidad	<input type="checkbox"/>
4312048	Máster Universitario en Economía Aplicada	<input type="checkbox"/>
4312050	Máster Universitario en Arquitectura y Urbanismo Sostenible	<input type="checkbox"/>
4312053	Máster Universitario en Antropología, Cultura, Migración y Salud	<input type="checkbox"/>
4312055	Máster Universitario en Estudios Lingüísticos Avanzados	<input type="checkbox"/>
4312056	Máster Universitario en Filosofía Contemporánea y sus Presupuestos Históricos	<input type="checkbox"/>
4312057	Máster Universitario en Historia Medieval de Castilla y León	<input type="checkbox"/>
4312058	Máster Universitario en Historia Social Comparada, Relaciones Familiares, Políticas y de Género en Europa y América Latina	<input type="checkbox"/>
4312059	Máster Universitario en Investigación Musical	<input type="checkbox"/>
4312061	Máster Universitario en Lengua y Lingüística Inglesas. Aplicaciones Académicas y Profesionales	<input type="checkbox"/>
4312064	Máster Universitario en Teología	
4312065	Máster Universitario en Traducción Editorial	
4312066	Máster Universitario en Biotecnología Y Biología del Estrés de Plantas	
4312068	Máster Universitario en Gestión de Recursos Pesqueros y Acuicultura	
4312072	Máster Universitario en Química Fina y Molecular	
4312073	Máster Universitario en Tecnología, Administración y Gestión del Agua	
4312076	Máster Universitario en Ciencias Odontológicas y Estomatológicas	
4312077	Máster Universitario en Diagnóstico en Tecnología de la Reproducción y Medicina Veterinarias	
4312080	Máster Universitario en Gestión de la Fauna Silvestre	
4312082	Máster Universitario en Metodología de la Investigación en Fisioterapia	

4312088	Máster Universitario en Bioderecho - Derecho, Ética y Ciencia	<input type="checkbox"/>
4312089	Máster Universitario en Criminología Aplicada y Ejecución de Penas	<input type="checkbox"/>
4312090	Máster Universitario en Desarrollo Económico y Cooperación Internacional	<input type="checkbox"/>
4312091	Máster Universitario en Desarrollo Humano Sostenible e Intervención Social	<input type="checkbox"/>
4312092	Máster Universitario en Desarrollo Local y Empleo	<input type="checkbox"/>
4312094	Máster Universitario en Educación y Museos - Patrimonio, Identidad y Mediación Cultural	<input type="checkbox"/>
4312095	Máster Universitario en Gestión de Información en las Organizaciones	<input type="checkbox"/>
4312096	Máster Universitario en Gestión Hotelera	<input type="checkbox"/>
4312097	Máster Universitario en Investigación Avanzada y Especializada en Derecho	<input type="checkbox"/>
4312098	Máster Universitario en Investigación e Innovación en Educación Infantil y Educación Primaria	<input type="checkbox"/>
4312100	Máster Universitario en Nuevas Tecnologías en Informática	<input type="checkbox"/>
4312103	Máster Universitario en Fiscalidad	<input type="checkbox"/>
4312104	Máster Universitario en Sociedad Democrática Estado y Derecho	<input type="checkbox"/>
4312106	Máster Universitario en Gestión y Dirección de Empresas e Instituciones Turísticas - GDEIT	<input type="checkbox"/>
4312107	Máster Universitario en Minería de Datos y Gestión del Conocimiento/Master in Data Mining and Knowledge Management	<input type="checkbox"/>
4312108	Máster Universitario en Seguridad y Salud en el Trabajo - Prevención de Riesgos Laborales	<input type="checkbox"/>
4312109	Máster Universitario en Análisis, Teoría e Historia de la Arquitectura	<input type="checkbox"/>
4312111	Máster Universitario en Economía Agraria, Alimentaria y de los Recursos Naturales	<input type="checkbox"/>
4312112	Máster Universitario en Estructuras de Edificación	<input type="checkbox"/>
4312113	Máster Universitario en Gestión en Edificación	<input type="checkbox"/>
4312115	Máster Universitario en Ingeniería de la Energía	<input type="checkbox"/>
4312116	Máster Universitario en Ingeniería de Producción	<input type="checkbox"/>
4312117	Máster Universitario en Ingeniería Electromecánica	<input type="checkbox"/>
4312120	Máster Universitario en Innovación Tecnológica en Edificación	<input type="checkbox"/>
4312121	Máster Universitario en Investigación Forestal Avanzada	<input type="checkbox"/>
4312122	Máster Universitario en Software y Sistemas	<input type="checkbox"/>
4312123	Máster Universitario en Tecnología Agroambiental para una Agricultura Sostenible	<input type="checkbox"/>
4312124	Máster Universitario en Análisis Económico Especializado	<input type="checkbox"/>
4312126	Máster Universitario en Políticas Públicas y Desarrollo Internacional	<input type="checkbox"/>
4312128	Máster Universitario en Asesoría Financiera y Fiscal en el Marco de la N.I.F.F.	<input type="checkbox"/>
4312134	Máster Universitario en Ciencias Sociales del Desarrollo, Culturas y Desarrollo en África	<input type="checkbox"/>
4312135	Máster Universitario en Comunicación Política, Institucional y Corporativa en Entornos de Crisis y de Riesgo	<input type="checkbox"/>
4312136	Máster Universitario en Planificación Territorial. Información, Herramientas y Métodos	<input type="checkbox"/>
4312137	Máster Universitario en Técnicas de Análisis e Innovación Turística	<input type="checkbox"/>
4312138	Máster Universitario en Estudios Avanzados e Investigación en Historia. España y el Mundo Iberoamericano	<input type="checkbox"/>
4312139	Máster Universitario en Biología y Conservación de la Biodiversidad	<input type="checkbox"/>
4312140	Máster Universitario en Ciencias de la Tierra. Geología Ambiental y Aplicada	<input type="checkbox"/>
4312141	Máster Universitario en Enfermedades Tropicales	<input type="checkbox"/>

4312143	Máster Universitario en Derecho Penal	<input type="checkbox"/>
4312144	Máster Universitario en Atención Farmacéutica - Farmacia Asistencial	<input type="checkbox"/>
4312145	Máster Universitario en Comunicación de Nutrición y Salud	<input type="checkbox"/>
4312146	Máster Universitario en Dolor Orofacial y Disfunción Craneomandibular	<input type="checkbox"/>
4312147	Máster Universitario en Análisis de la Sociedad de la Información y Nuevas Formas de Comunicación	<input type="checkbox"/>
4312148	Máster Universitario en Artes Cinematográficas	<input type="checkbox"/>
4312149	Máster Universitario en Comunicación Corporativa	<input type="checkbox"/>
4312152	Máster Universitario en Comunicación Multimedia	<input type="checkbox"/>
4312153	Máster Universitario en Comunicación para Internet y los Nuevos Medios	<input type="checkbox"/>
4312154	Máster Universitario en Derecho Internacional de los Negocios	<input type="checkbox"/>
4312155	Máster Universitario en Dirección Cinematográfica	<input type="checkbox"/>
4312156	Máster Universitario en Investigación en Comunicación Avanzada	<input type="checkbox"/>
4312157	Máster Universitario en Periodismo Cultural	<input type="checkbox"/>
4312160	Máster Universitario en Gestión Integrada de la Calidad, el Medioambiente y la Prevención de Riesgos Laborales	<input type="checkbox"/>
4312169	Máster Universitario en Microelectrónica, Diseño y Aplicaciones de sistemas Micro/Nanométricos	<input type="checkbox"/>
4312170	Máster Universitario en Ciencia y Tecnología Farmacéuticas y Uso Racional del Medicamento	<input type="checkbox"/>
4312173	Máster Universitario en Genética Molecular y Biotecnología	<input type="checkbox"/>
4312180	Máster Universitario en Gestión y Desarrollo de Recursos Humanos	<input type="checkbox"/>
4312185	Máster Universitario en Ciudad y Arquitectura Sostenibles	<input type="checkbox"/>
4312187	Máster Universitario en Electrónica, Tratamiento de Señal y Comunicaciones	<input type="checkbox"/>
4312191	Máster Universitario en Seguridad Integral en Edificación	<input type="checkbox"/>
4312195	Máster Universitario en Estudios Hispánicos Avanzados. Aplicaciones e Investigación	<input type="checkbox"/>
4312197	Máster Universitario en Atención Socio-Sanitaria a la Dependencia	<input type="checkbox"/>
4312198	Máster Universitario en Bienestar Social Individual, Familiar y Grupal	<input type="checkbox"/>
4312200	Máster Universitario en Investigación en Matemáticas	<input type="checkbox"/>
4312201	Máster Universitario en Técnicas Avanzadas en Química	<input type="checkbox"/>
4312202	Máster Universitario en Comercio Exterior	<input type="checkbox"/>
4312203	Máster Universitario en Investigación en Contabilidad y Gestión Financiera	<input type="checkbox"/>
4312204	Máster Universitario en Dirección y Administración de Empresas MBA	<input type="checkbox"/>
4312205	Máster Universitario en Integración Económica Regional y Políticas Comunitarias	<input type="checkbox"/>
4312207	Máster Universitario en Física de Sistemas Biológicos y Radiofísica	<input type="checkbox"/>
4312208	Máster Universitario en Archivística y Gestión de Documentos	<input type="checkbox"/>
4312209	Máster Universitario en Derechos Sociolaborales	<input type="checkbox"/>
4312210	Máster Universitario en Estudios Medievales Hispánicos	<input type="checkbox"/>
4312211	Máster Universitario en Filosofía de la Historia. Democracia y Orden Mundial	<input type="checkbox"/>
4312212	Máster Universitario en Lingüística Aplicada al Inglés	<input type="checkbox"/>
4312213	Máster	<input type="checkbox"/>
4312215	Máster Universitario en Análisis Político y Asesoría Institucional	<input type="checkbox"/>

4312217	Máster Universitario en Investigación e Innovación en Contextos Educativos	<input type="checkbox"/>
4312218	Máster Universitario en Ingeniería Industrial	<input type="checkbox"/>
4312219	Máster Universitario en Diseño Estratégico de Productos y Servicios Asociados	<input type="checkbox"/>
4312221	Máster Universitario en Literatura Española y Comparada	<input type="checkbox"/>
4312222	Máster Universitario en Desarrollo y Crecimiento Económico	<input type="checkbox"/>
4312224	Máster Universitario Europeo en Matemática Industrial - ECMI	<input type="checkbox"/>
4312225	Máster Universitario en Ingeniería de Telecomunicación	<input type="checkbox"/>
4312228	Máster Universitario en Actividad Física Terapéutica	<input type="checkbox"/>
4312229	Máster Universitario en Geriátrica y Gerontología. Atención Integral a la Dependencia	<input type="checkbox"/>
4312231	Máster Universitario en Neuro-rehabilitación	<input type="checkbox"/>
4312233	Máster Universitario en Traumatología del Deporte	<input type="checkbox"/>
4312234	Máster Universitario en Dirección y Gestión de Cooperativas y Empresas de Economía Social	<input type="checkbox"/>
4312236	Máster Universitario en Protocolo y Consultoría de Imagen	<input type="checkbox"/>
4312239	Máster Universitario en Culturas Árabes y Hebrea: Pasado y Presente	<input type="checkbox"/>
4312242	Máster Universitario en Traducción e Interpretación	<input type="checkbox"/>
4312248	Máster Universitario en Óptica y Optometría Avanzadas	<input type="checkbox"/>
4312251	Máster Universitario en Antropología Física y Forense	<input type="checkbox"/>
4312252	Máster Universitario en Avances en Radiología Diagnóstica y Terapéutica y Medicina Física	<input type="checkbox"/>
4312253	Máster Universitario en Condicionantes Genéticos, Nutricionales y Ambientales del Crecimiento y Desarrollo	<input type="checkbox"/>
4312256	Máster Universitario en Investigación y Avances en Medicina Preventiva y Salud Pública	<input type="checkbox"/>
4312258	Máster Universitario en Neurociencia y Dolor	<input type="checkbox"/>
4312260	Máster Universitario en Psicología de la Salud, Evaluación y Tratamientos Psicológicos	<input type="checkbox"/>
4312261	Máster Universitario en Artes Visuales y Educación	<input type="checkbox"/>
4312266	Máster Universitario en El Análisis Geográfico en la Ordenación del Territorio. Tecnologías de la Información Geográfica	<input type="checkbox"/>
4312267	Máster Universitario en Información y Comunicación Científica	<input type="checkbox"/>
4312271	Máster Universitario en Atención Farmacéutica Europharmnes	<input type="checkbox"/>
4312273	Máster Universitario en Desarrollo del Software	<input type="checkbox"/>
4312277	Máster Universitario en Patrimonio Musical	<input type="checkbox"/>
4312278	Máster Universitario en Agroecología. Un Enfoque para la Sustentabilidad Rural	<input type="checkbox"/>
4312279	Máster Universitario en Cooperación Internacional en Arquitectura Sostenible de Emergencia / Master of International Cooperation in Sustainable Emergency Architecture	<input type="checkbox"/>
4312280	Máster Universitario en Prevención e Intervención Psicológica en Problemas de Conducta en la Escuela	<input type="checkbox"/>
4312283	Máster Universitario en Arte, Territorio y Paisaje	<input type="checkbox"/>
4312286	Máster Universitario en Clínica Veterinaria e Investigación Terapéutica	<input type="checkbox"/>
4312297	Máster Universitario en Políticas y Prácticas de Innovación Educativa	<input type="checkbox"/>
4312300	Máster Universitario en Dirección y Administración de Empresas - MBA	<input type="checkbox"/>
4312305	Máster Universitario en Gestión del Patrimonio Literario y Lingüístico Español	<input type="checkbox"/>
4312306	Máster Universitario en Traducción para el Mundo Editorial	<input type="checkbox"/>
4312309	Máster Universitario en Investigación y Tratamientos Psicológicos y de la Salud	<input type="checkbox"/>

4312311	Máster Universitario en Memoria y Crítica de la Educación	<input type="checkbox"/>
4312312	Máster Universitario en Clima, Energía y Riesgo Ambiental	<input type="checkbox"/>
4312313	Máster Universitario en Historia del Drama	<input type="checkbox"/>
4312314	Máster Universitario en Automatización de Procesos Industriales	<input type="checkbox"/>
4312315	Máster Universitario en Ingeniería de Caminos, Canales y Puertos	<input type="checkbox"/>
4312319	Máster Universitario en Biotecnología Industrial y Alimentaria	<input type="checkbox"/>
4312321	Máster Universitario en Estudios Ingleses. Aplicaciones Profesionales y Comunicación Intercultural	<input type="checkbox"/>
4312322	Máster Universitario en Contabilidad y Finanzas Corporativas	<input type="checkbox"/>
4312325	Máster Universitario en Agua y Medio Ambiente en Áreas Semiáridas	<input type="checkbox"/>
4312326	Máster Universitario en Investigación Clínica Aplicada en Ciencias de la Salud	<input type="checkbox"/>
4312327	Máster Universitario en Investigación en Didáctica de las Ciencias Sociales, la Geografía, la Historia y el Arte	<input type="checkbox"/>
4312328	Máster Universitario en Neurorrehabilitación	<input type="checkbox"/>
4312329	Máster Universitario en Rehabilitación Neuropsicológica y Estimulación Cognitiva	<input type="checkbox"/>
4312331	Máster Universitario en Literaturas Hispánicas, Arte, Historia y Sociedad	<input type="checkbox"/>
4312332	Máster Universitario en Criminología, Política Criminal y de Seguridad	<input type="checkbox"/>
4312333	Máster Universitario en Música como Arte Interdisciplinar	<input type="checkbox"/>
4312334	Máster Universitario en Teoría de la Literatura y Literatura Comparada	<input type="checkbox"/>
4312337	Máster Universitario en Agentes de Igualdad de Oportunidades	<input type="checkbox"/>
4312338	Máster Universitario en Comunicación y Branding Digital	<input type="checkbox"/>
4312340	Máster Universitario en Moda, Gestión del Diseño y Operaciones	<input type="checkbox"/>
4312341	Máster Universitario en Práctica Clínica y Gestión de Centros Veterinarios	<input type="checkbox"/>
4312343	Máster Universitario en Política Internacional. Estudios Sectoriales y de Área	<input type="checkbox"/>
4312344	Máster Universitario en Cinematografía	<input type="checkbox"/>
4312345	Máster Universitario en Etología	<input type="checkbox"/>
4312348	Máster Universitario en Especialidades Clínicas Optométricas	<input type="checkbox"/>
4312349	Máster Universitario en Fisioterapia Neurológica para el Paciente Adulto	<input type="checkbox"/>
4312350	Máster Universitario en Dirección de Empresas del Entretenimiento MBA	<input type="checkbox"/>
4312351	Máster Universitario en Dirección Internacional de Empresas MBA	<input type="checkbox"/>
4312352	Máster Universitario en Dirección de Empresas / Management	<input type="checkbox"/>
4312354	Máster Universitario en Investigación en Ciencias del Deporte	<input type="checkbox"/>
4312355	Máster Universitario en Metodología de Investigación en Ciencias Empresariales / Research Methodology in Management Science	<input type="checkbox"/>
4312357	Máster Universitario en Intervención Social en las Sociedades del Conocimiento	<input type="checkbox"/>
4312359	Máster Universitario en Historia del Arte, Conocimiento y Tutela del Patrimonio Artístico	<input type="checkbox"/>
4312361	Máster Universitario en Cooperación al Desarrollo, Gestión Pública y de las ONGDs	<input type="checkbox"/>
4312362	Máster Universitario en Análisis Biológico y Diagnóstico de Laboratorio	<input type="checkbox"/>
4312363	Máster Universitario en Estudios Superiores de Filología y Tradición Clásicas	<input type="checkbox"/>
4312364	Máster Universitario en Genética y Evolución	<input type="checkbox"/>
4312365	Máster Universitario en Investigación Odontológica	<input type="checkbox"/>

4312367	Máster Universitario en Geología Aplicada a la Obra Civil y los Recursos Hídricos	<input type="checkbox"/>
4312370	Máster Universitario en Orientación Educativa	<input type="checkbox"/>
4312373	Máster Universitario en Ciencias Médicas y de la Salud	<input type="checkbox"/>
4312374	Máster Universitario en Primera Infancia. Perspectivas y Líneas de Intervención	<input type="checkbox"/>
4312376	Máster Universitario en Rendimiento Deportivo y Salud	<input type="checkbox"/>
4312377	Máster Universitario en Investigación en Nuevas Tendencias en Antropología, Escenarios de Riesgo y Alternativas de Posdesarrollo	<input type="checkbox"/>
4312378	Máster Universitario en Investigación en Traducción e Interpretación	<input type="checkbox"/>
4312379	Máster Universitario en Patrimonio Cultural. La Euroregión Galicia-Norte de Portugal	<input type="checkbox"/>
4312380	Máster Universitario en Ciencias Documentales en el Entorno Digital	<input type="checkbox"/>
4312381	Máster Universitario en Metodología de la Investigación en Ciencias Sociales. Innovaciones y Aplicaciones	<input type="checkbox"/>
4312383	Máster Universitario en Técnicas para la Investigación, Desarrollo e Innovación en Ciencias e Ingeniería	<input type="checkbox"/>
4312384	Máster Universitario Europeo en Dirección de Empresas	<input type="checkbox"/>
4312385	Máster Universitario en Educación para la Salud	<input type="checkbox"/>
4312387	Máster Universitario en Ingeniería Mecatrónica	<input type="checkbox"/>
4312388	Máster Universitario en Finanzas, Banca y Seguros	<input type="checkbox"/>
4312389	Máster Universitario en Derecho Penal y Política Criminal	<input type="checkbox"/>
4312390	Máster Universitario en Nuevos Avances en Diagnóstico, Terapéutica e Investigación Biomédica / New Advancements in Diagnosis, Therapy and Biomedical Research	<input type="checkbox"/>
4312391	Máster Universitario en Cambio Social y Profesiones Educativas	<input type="checkbox"/>
4312392	Máster Universitario en Investigación en Comunicación Periodística	<input type="checkbox"/>
4312394	Máster Universitario en Banca y Regulación Financiera	<input type="checkbox"/>
4312396	Máster Universitario en Investigación en Ingeniería Aplicada	<input type="checkbox"/>
4312397	Máster Universitario en Desarrollo y Gestión de Proyectos de Innovación Didáctico Metodológica en Instituciones Educativas	<input type="checkbox"/>
4312399	Máster Universitario en Microbiología y Salud	<input type="checkbox"/>
4312402	Máster Universitario en Gobernanza y Estudios Políticos	<input type="checkbox"/>
4312403	Máster Universitario en Psicología de las Organizaciones e Intervención Psicosocial	<input type="checkbox"/>
4312404	Máster Universitario en Tecnología, Aprendizaje y Educación	<input type="checkbox"/>
4312406	Máster Universitario en Restauración y Gestión Integral del Patrimonio Construido	<input type="checkbox"/>
4312407	Máster Universitario en Ingeniería Fotónica, Nanofotónica y Biofotónica / European Master in Photonics Engineering, Nanophotonics and Biophotonics	<input type="checkbox"/>
4312408	Máster Universitario en Matemática Avanzada e Ingeniería Matemática	<input type="checkbox"/>
4312410	Máster Universitario en Políticas Públicas y Sociales	<input type="checkbox"/>
4312411	Máster Universitario en Economía de la Salud y del Medicamento	<input type="checkbox"/>
4312412	Máster Universitario en Lingüística Teórica y Aplicada	<input type="checkbox"/>
4312413	Máster Universitario en Gestión de Destinos y Equipamientos de Ocio y Turismo	<input type="checkbox"/>
4312414	Máster Universitario en Investigación sobre Familia. Perspectivas Psicológicas, Educativas y Sociales	<input type="checkbox"/>
4312415	Máster Universitario en Investigación en Ciencias Jurídicas	<input type="checkbox"/>
4312416	Máster Universitario en Comunicación Política y Social	<input type="checkbox"/>

4312418	Máster Universitario en Producción y Comunicación Cultural	<input type="checkbox"/>
4312419	Máster Universitario en Minería de Datos Aplicada a la Medicina	<input type="checkbox"/>
4312421	Máster Universitario en Tecnologías de la Información y Comunicaciones en Ingeniería Biomédica	<input type="checkbox"/>
4312422	Máster Universitario en Informática Interactiva y Multimedia	<input type="checkbox"/>
4312424	Máster Universitario en Gestión Sostenible de la Tierra y del Territorio	<input type="checkbox"/>
4312425	Máster Universitario en Dirección de Actividades Educativas en la Naturaleza	<input type="checkbox"/>
4312427	Máster Universitario en Estudios Franceses y Francófonos	<input type="checkbox"/>
4312428	Máster Universitario en Estudios Filológicos Superiores. Investigación y Aplicaciones Profesionales	<input type="checkbox"/>
4312429	Máster Universitario en Bioestadística	<input type="checkbox"/>
4312431	Máster Universitario en Pedagogía Montessori de 0-6 Años	<input type="checkbox"/>
4312432	Máster Universitario en Psicología, Salud y Calidad de Vida	<input type="checkbox"/>
4312433	Máster Universitario en Telemedicina	<input type="checkbox"/>
4312437	Máster Universitario en Traducción Multimedia	<input type="checkbox"/>
4312440	Máster Universitario en Necesidades Específicas de Apoyo Educativo	<input type="checkbox"/>
4312441	Máster Universitario en Biodiversidad y Ecosistemas	<input type="checkbox"/>
4312442	Máster Interuniversitario en Representación y Diseño en Ingeniería y Arquitectura	<input type="checkbox"/>
4312443	Máster Interuniversitario en Comunicación y Educación Audiosual	<input type="checkbox"/>
4312447	Máster Universitario en Gestión de la Documentación, Bibliotecas y Archivos	<input type="checkbox"/>
4312448	Máster Universitario en Literatura Hispanoamericana	<input type="checkbox"/>
4312449	Máster Interuniversitario en Estudios Avanzados de Derecho Financiero y Tributario	<input type="checkbox"/>
4312450	Máster Interuniversitario en Investigación en Inmunología	<input type="checkbox"/>
4312452	Máster Universitario en Arquitectura del Paisaje Juana de Vega	<input type="checkbox"/>
4312454	Máster Universitario en Banca y Finanzas / Finance and Banking	<input type="checkbox"/>
4312458	Máster Universitario en Intervención en Convivencia Escolar	<input type="checkbox"/>
4312459	Máster Universitario en Investigación y Evaluación Didáctica en el Aula para el Desarrollo Profesional Docente	<input type="checkbox"/>
4312460	Máster Universitario en Administración Concursal	<input type="checkbox"/>
4312462	Máster Universitario en Comunicación Institucional y Empresarial	<input type="checkbox"/>
4312463	Máster Universitario en Cirugía Oncológica	<input type="checkbox"/>
4312464	Máster Universitario en Técnicas Quirúrgicas Endoscópicas	<input type="checkbox"/>
4312465	Máster Universitario en Criminología y Ejecución Penal	<input type="checkbox"/>
4312466	Máster Universitario en Genética y Biología Celular	<input type="checkbox"/>
4312467	Máster Universitario en Cuidados Enfermeros. Metodología y Aplicaciones	<input type="checkbox"/>
4312468	Máster Universitario en Cuidados Paliativos	<input type="checkbox"/>
4312469	Máster Universitario en Medicina Traslacional	<input type="checkbox"/>
4312470	Máster Universitario en Seguridad, Salud en el Trabajo y Prevención de Riesgos Laborales	<input type="checkbox"/>
4312471	Máster Universitario en Eficiencia Energética y Arquitectura Bioclimática	<input type="checkbox"/>
4312472	Máster Universitario en Gestión de la Conservación y el Mantenimiento del Patrimonio Inmobiliario	<input type="checkbox"/>
4312473	Máster Universitario en Peritaciones Judiciales y Valoraciones Inmobiliarias	<input type="checkbox"/>

Kyoto

4312475	Máster Universitario en Políticas e Instrumentos para la Reducción de Emisiones de Co2: Kyoto Y Post-Kyoto	<input type="checkbox"/>
4312476	Máster Universitario en Industrialización y Prefabricación Arquitectónica	<input type="checkbox"/>
4312477	Máster Universitario en Innovacion Tecnologica y Textiles Técnicos	<input type="checkbox"/>
4312479	Máster Universitario en Energías Renovables en Sistemas Eléctricos	<input type="checkbox"/>
4312481	Máster Universitario en Ciencias de la Seguridad y Criminología	<input type="checkbox"/>
4312482	Máster Universitario en Arqueología del Mediterráneo en la Antigüedad Clásica	<input type="checkbox"/>
4312483	Máster Universitario en Estudios Avanzados en Historia del Arte Español	<input type="checkbox"/>
4312484	Máster Universitario en Estudios Feministas	<input type="checkbox"/>
4312485	Máster Universitario en Historia de la Monarquía Hispánica	<input type="checkbox"/>
4312487	Máster Universitario en Microbiología y Parasitología: Investigación y Desarrollo	<input type="checkbox"/>
4312488	Máster Universitario en Derecho Internacional	<input type="checkbox"/>
4312489	Máster Universitario en Dinámicas Territoriales y Desarrollo	<input type="checkbox"/>
4312490	Máster Universitario en Economía	<input type="checkbox"/>
4312491	Máster Universitario en Estudios Avanzados en Antropología Social y Cultural	<input type="checkbox"/>
4312492	Máster Universitario en Estudios Avanzados en Educación Infantil	<input type="checkbox"/>
4312493	Máster Universitario en Estudios Avanzados en Educación Primaria	<input type="checkbox"/>
4312494	Máster Universitario en Estudios Avanzados en Educación Social	<input type="checkbox"/>
4312495	Máster Universitario en Estudios Avanzados en Pedagogía	<input type="checkbox"/>
4312497	Máster Universitario en Tratamiento Estadístico-Computacional de la Información	<input type="checkbox"/>
4312498	Máster Universitario en Cambio Global. Recursos Naturales y Sostenibilidad	<input type="checkbox"/>
4312499	Máster Universitario en Método de Investigación en Ciencias Económicas y Empresariales	<input type="checkbox"/>
4312500	Máster Universitario en Energías Renovables Distribuidas	<input type="checkbox"/>
4312501	Máster Universitario en Interuniversitario en Representación y Diseño en Ingeniería y Arquitectura	<input type="checkbox"/>
4312502	Máster Universitario en Innovación y Desarrollo de Competencias en la Educación Superior	<input type="checkbox"/>
4312503	Máster Universitario en Gestión de la Ganadería Extensiva	<input type="checkbox"/>
4312504	Máster Universitario en Formación en Portugués para Profesorado de Enseñanza Primaria y Secundaria	<input type="checkbox"/>
4312505	Máster Universitario en Gestión de la Información Digital	<input type="checkbox"/>
4312506	Máster Universitario en Información y Comunicación Digital	<input type="checkbox"/>
4312507	Máster Universitario en Investigación en Economía, Gestión y Comercio Internacional	<input type="checkbox"/>
4312508	Máster Universitario en Dirección Tic	<input type="checkbox"/>
4312509	Máster Universitario en Especialización en Geotecnologías Topográficas en la Ingeniería	<input type="checkbox"/>
4312510	Máster Universitario en Ingeniería de Telecomunicación	<input type="checkbox"/>
4312512	Máster Universitario en Abogacía Laboral	<input type="checkbox"/>
4312515	Máster Universitario en Profesor de Educación Secundaria Obligatoria y Bachillerato, Formación Profesional y Enseñanzas de Idiomas	<input type="checkbox"/>
4312518	Máster Universitario en Trabajo, Relaciones Laborales y Recursos Humanos	<input type="checkbox"/>
4312519	Máster Universitario en Turismo Cultural	<input type="checkbox"/>
4312520	Máster Universitario en Dibujo - Creación, Producción y Difusión	<input type="checkbox"/>

4312524	Máster Universitario en Diseños de Investigación y Aplicaciones en Psicología y Salud	<input type="checkbox"/>
4312525	Máster Universitario en Análisis del Cambio Medioambiental Global/Global Environmental Change Analysis	<input type="checkbox"/>
4312526	Máster Universitario en Intervención Socioeducativa sobre Menores y Familia	<input type="checkbox"/>
4312527	Máster Universitario en Estudios sobre Terrorismo	<input type="checkbox"/>
4312528	Máster Universitario en Formación del Profesorado de Enseñanza Secundaria Obligatoria y Bachillerato, Formación Profesional, Enseñanzas de Idiomas y Enseñanzas Artísticas	<input type="checkbox"/>
4312529	Máster Universitario en Dirección e Ingeniería en Sitios Web	<input type="checkbox"/>
4312530	Máster Universitario en E-Learning y Redes Sociales	<input type="checkbox"/>
4312531	Máster Universitario en Gestión Internacional de la Empresa	<input type="checkbox"/>
4312532	Máster Universitario en Catálisis Homogénea	<input type="checkbox"/>
4312534	Máster Universitario en Química Aplicada y Farmacológica	<input type="checkbox"/>
4312535	Máster Universitario en Biodiversidad y Conservación en Islas	<input type="checkbox"/>
4312538	Máster Universitario en Gestión Sostenible de Recursos Pesqueros	<input type="checkbox"/>
4312541	Máster Universitario en Investigación en Territorio y Paisaje	<input type="checkbox"/>
4312543	Máster Universitario en Terapia Psicológica con Niños y Adolescentes	<input type="checkbox"/>
4312544	Máster Universitario en Osteopatía	<input type="checkbox"/>
4312547	Máster Universitario en Estrategias y Tecnologías Para la Función Docente en la Sociedad Multicultural	<input type="checkbox"/>
4312548	Máster Universitario en Química Aplicada a la Investigación y la Industria	<input type="checkbox"/>
4312549	Máster Universitario en Investigación y Rol Avanzado en Enfermería	<input type="checkbox"/>
4312550	Máster Universitario en Guión Audiovisual	<input type="checkbox"/>
4312553	Máster Erasmus Mundus en Biodiversidad Marina y Conservación	<input type="checkbox"/>
4312554	Máster Universitario en Control de Procesos, Electrónica Industrial e Ingeniería Eléctrica	<input type="checkbox"/>
4312555	Máster Erasmus Mundus en Mecatrónica y Sistemas Mecatrónicos	<input type="checkbox"/>
4312556	Máster Universitario en Minería, Obra Civil y Medio Ambiente	<input type="checkbox"/>
4312557	Máster Universitario en Ciencia Cognitiva y Humanidades. Lenguaje, Comunicación y Organización/Master In Cognitiv Science and Humanities. Language Communication and Organization	<input type="checkbox"/>
4312558	Máster Universitario en Ciencia y Tecnología Cuánticas	<input type="checkbox"/>
4312559	Máster Universitario en Enología Innovadora	<input type="checkbox"/>
4312561	Máster Universitario en Nacionalismo en El Siglo XXI. El Caso Vasco/Euskal Nacionalismoa XXI. Mendean Unibersitate Master	<input type="checkbox"/>
4312562	Máster Universitario en Análisis de Políticas Agrarias, Alimentarias y Medioambientales/European Master In Agricultural, Food and Environment Plicy Analysis	<input type="checkbox"/>
4312564	Máster Universitario en Computación Distribuida / European Master in Distributed Computing	<input type="checkbox"/>
4312565	Máster Universitario en Ingeniería Geodésica y Cartografía	<input type="checkbox"/>
4312567	Máster Universitario en Liderazgo y Gestión de la Ciencia y la Innovación	<input type="checkbox"/>
4312568	Máster Universitario en Emprendizaje e Innovación	<input type="checkbox"/>
4312569	Máster Universitario en Filosofía Política	<input type="checkbox"/>
4312570	Máster Universitario en Biomecánica Aplicada a la Valoración del Daño	<input type="checkbox"/>
4312572	Máster Universitario en Alta Dirección	<input type="checkbox"/>
4312573	Máster Universitario en Derecho Penal Económico	<input type="checkbox"/>

4312575	Máster Universitario en Envejecimiento y Salud	<input type="checkbox"/>
4312577	Máster Universitario en Atención Farmacéutica y Farmacoterapia	<input type="checkbox"/>
4312578	Máster Universitario en Arquitectura, Organización y Gestión de Infraestructuras Hospitalarias	<input type="checkbox"/>
4312579	Máster Universitario en Cirugía Oral Avanzada	<input type="checkbox"/>
4312580	Máster Universitario en Fisioterapia en la Actividad Física y El Deporte	<input type="checkbox"/>
4312581	Máster Erasmus Mundus en Literatura Alemana en la Edad Media Europea/Erasmus Mundus German Literature in The European Middle Age	<input type="checkbox"/>
4312582	Máster Universitario en Estudio y Edición de Textos Literarios Españoles y Latinoamericanos	<input type="checkbox"/>
4312583	Máster Universitario en Lecturas sobre la Ciudad Histórica. Arte, Patrimonio Cultural y su Gestión	<input type="checkbox"/>
4312586	Máster Universitario en Psicología del Trabajo y de las Organizaciones, Psicología Jurídica- Forense e Intervención Social	<input type="checkbox"/>
4312589	Máster Universitario en Gestión de Tecnologías de la Información y las Comunicaciones	<input type="checkbox"/>
4312591	Máster Universitario en Dirección Económico Financiera	<input type="checkbox"/>
4312592	Máster Universitario en Política, Gestión y Dirección de Organizaciones Educativas	<input type="checkbox"/>
4312594	Máster Universitario en Investigación en Ciencias de la Salud-Farmacología, Neurobiología y Nutrición	<input type="checkbox"/>
4312595	Máster Universitario en Rehabilitación Visual	<input type="checkbox"/>
4312596	Máster Universitario en Economía de la Cultura y Gestión Cultural	<input type="checkbox"/>
4312597	Máster Universitario en Investigación de la Comunicación como Agente Histórico-Social	<input type="checkbox"/>
4312598	Máster Universitario en Investigación en Comunicación Hipermedia	<input type="checkbox"/>
4312600	Máster Universitario en Arte Contemporáneo. Creación e Investigación	<input type="checkbox"/>
4312601	Máster Universitario en Ciencia y Tecnología de Conservación de Productos de Pesca	<input type="checkbox"/>
4312603	Máster Universitario en Creación, Desarrollo y Comercialización de Contenidos Audiovisuales	<input type="checkbox"/>
4312608	Máster Universitario en Periodismo Audiovisual	<input type="checkbox"/>
4312609	Máster Universitario en Producción y Realización en Radio y TV	<input type="checkbox"/>
4312610	Máster Universitario en Dirección y Gestión para la Calidad en Centros Educativos	<input type="checkbox"/>
4312611	Máster Universitario en Análisis de las Relaciones Económicas Internacionales	<input type="checkbox"/>
4312612	Master Universitario en Patología, Peritación y Rehabilitación Sostenible del Patrimonio	<input type="checkbox"/>
4312613	Master Universitario en Teatro y Artes Escénicas	<input type="checkbox"/>
4312614	Máster Universitario en Diseño Arquitectónico Sostenible y Evaluación Energética de la Edificación	<input type="checkbox"/>
4312615	Máster Universitario Europeo en Dirección de Proyectos - Euro MPM	<input type="checkbox"/>
4312616	Máster Universitario en Estudios de Traducción	<input type="checkbox"/>
4312621	Máster Universitario en Educacion para la Ciudadania y en Valores	<input type="checkbox"/>
4312622	Máster Universitario en Psicología del Trabajo, Organizaciones y Recursos Humanos	<input type="checkbox"/>
4312623	Máster Universitario en Creatividad para la Comunicación Publicitaria y el Branding	<input type="checkbox"/>
4312627	Máster Universitario en Gestión Internacional de la Empresa e Idiomas	<input type="checkbox"/>
4312628	Máster Universitario en Gestión de Conflictos a través de la Mediación	<input type="checkbox"/>
4312629	Máster Universitario en Modelado Computacional en Ingeniería	<input type="checkbox"/>
4312630	Máster Universitario en Dirección de Negocios en un Entorno Global	<input type="checkbox"/>
4312631	Máster Universitario en Innovación Empresarial	<input type="checkbox"/>

4312633	Máster Universitario en Ciencia de las Religiones	<input type="checkbox"/>
4312634	Máster Universitario en Cultura Contemporánea, Literatura, Instituciones Artísticas y Comunicación Cultural	<input type="checkbox"/>
4312636	Máster Universitario en Periodismo Multimedia Profesional	<input type="checkbox"/>
4312637	Máster Universitario en Musicología, Educación Musical e Interpretación de la Música Antigua	<input type="checkbox"/>
4312639	Máster Universitario en Gestión de Proyectos Internacionales de Ingeniería	<input type="checkbox"/>
4312640	Máster Universitario en Técnicas Avanzadas en Proyectos Arquitectónicos	<input type="checkbox"/>
4312641	Máster Universitario en Comunicación y Estudios Culturales	<input type="checkbox"/>
4312642	Máster Universitario Euro-Latinoamericano en Educación Intercultural	<input type="checkbox"/>
4312643	Máster Universitario en Intervención Educativa en Contextos Sociales	<input type="checkbox"/>
4312644	Máster Universitario en Investigación en Ingeniería de Software y Sistemas Informáticos	<input type="checkbox"/>
4312645	Máster Universitario en Cuidados de Salud para la Promoción de la Autonomía de las Personas y la Atención a los Procesos del Fin de Vida	<input type="checkbox"/>
4312646	Máster Universitario en Economía / Economics	<input type="checkbox"/>
4312647	Máster Universitario en Estudios Migratorios, Desarrollo e Intervención Social	<input type="checkbox"/>
4312648	Máster Universitario en Gerontología, Dependencia y Protección de los Mayores	<input type="checkbox"/>
4312651	Máster Universitario en Estudios Superiores de Lengua Española	<input type="checkbox"/>
4312652	Máster Universitario en Gestión y Seguridad Integral en la Edificación	<input type="checkbox"/>
4312653	Máster Universitario en Comunicación y Educación Audiovisual	<input type="checkbox"/>
4312656	Máster Universitario en Ciencias Sociales y Nuevas Tecnologías	<input type="checkbox"/>
4312658	Máster Universitario en Sanidad Animal y Seguridad Alimentaria	<input type="checkbox"/>
4312659	Máster Universitario Internacional en Desarrollo Integral de Destinos Turísticos	<input type="checkbox"/>
4312661	Máster Universitario en Sociología Aplicada	<input type="checkbox"/>
4312662	Máster Universitario en Igualdad y Género	<input type="checkbox"/>
4312664	Máster Universitario en Ejecutivo en Dirección de Empresas de Moda / Executive Master in Fashion Business Administration	<input type="checkbox"/>
4312665	Máster Universitario en Aplicaciones Multimedia	<input type="checkbox"/>
4312667	Máster Universitario en Arte, Museos y Gestión del Patrimonio Histórico	<input type="checkbox"/>
4312668	Máster Universitario en Consultoría, Análisis y Pensamiento Político	<input type="checkbox"/>
4312669	Máster Universitario en Educación para el Desarrollo, Sensibilización Social y Cultura de Paz	<input type="checkbox"/>
4312670	Máster Universitario en Estudios Socio-Políticos	<input type="checkbox"/>
4312671	Máster Universitario en Gestión del Territorio y Medio Ambiente	<input type="checkbox"/>
4312672	Máster Universitario en Rendimiento Físico y Deportivo	<input type="checkbox"/>
4312675	Máster Universitario en Investigación en Ciencias Humanas y Sociales	<input type="checkbox"/>
4312677	Máster Universitario en Análisis Económico Moderno	<input type="checkbox"/>
4312678	Máster Universitario en Cuestiones Actuales del Derecho	<input type="checkbox"/>
4312679	Máster Universitario en Arte: Idea y Producción	<input type="checkbox"/>
4312680	Máster Universitario en Documentos y Libros. Archivos y Bibliotecas	<input type="checkbox"/>
4312681	Máster Universitario en Estudios Históricos Comparados	<input type="checkbox"/>
4312682	Máster Universitario en Patrimonio Artístico Andaluz y su Proyección Iberoamericana	<input type="checkbox"/>
4312683	Máster Universitario en Enseñanza del Español como Lengua Extranjera y de otras Lenguas Modernas	<input type="checkbox"/>
4312684	Máster Universitario en Estudios Hispánicos Superiores	<input type="checkbox"/>

4312685	Máster Universitario en Estudios Ingleses	<input type="checkbox"/>
4312686	Máster Universitario en Literatura General y Comparada	<input type="checkbox"/>
4312687	Máster Universitario en Estructura Creativa	<input type="checkbox"/>
4312688	Máster Universitario en Guión, Narrativa y Creatividad Audiovisual	<input type="checkbox"/>
4312690	Máster Universitario en Física Nuclear	<input type="checkbox"/>
4312692	Máster Universitario en Intervención Psicológica en Contextos Clínicos y de la Salud	<input type="checkbox"/>
4312693	Máster Universitario en Psicología de la Intervención Social y Comunitaria	<input type="checkbox"/>
4312694	Máster Universitario en Psicología de la Educación. Avances en Intervención Psicoeducativa y Necesidades Educativas Especiales	<input type="checkbox"/>
4312695	Máster Universitario en Actividad Física y Calidad de Vida de Personas Adultas y Mayores	<input type="checkbox"/>
4312696	Máster Universitario en Dirección, Evaluación y Calidad de las Instituciones de Formación	<input type="checkbox"/>
4312697	Máster Universitario en Consultoría Económica y Análisis Aplicado	<input type="checkbox"/>
4312698	Máster Universitario en Economía y Desarrollo	<input type="checkbox"/>
4312700	Máster Universitario Erasmus Mundus en Estudios Urbanos en Regiones Mediterráneas	<input type="checkbox"/>
4312701	Máster Universitario en Relaciones Jurídico-Privadas	<input type="checkbox"/>
4312702	Máster Universitario en Gestión Integral de la Edificación	<input type="checkbox"/>
4312704	Máster Universitario en Lógica, Computación e Inteligencia Artificial	<input type="checkbox"/>
4312706	Máster Universitario en Seguridad Integral en la Industria y Prevención de Riesgos Laborales	<input type="checkbox"/>
4312709	Máster Universitario en Investigación e Intervención en Ciencias de la Actividad Física y del Deporte	<input type="checkbox"/>
4312710	Máster Universitario en Investigación, Tratamiento y Patologías Asociadas en Drogodependencias	<input type="checkbox"/>
4312711	Máster Universitario en Investigación en Ciencias Sociales. Educación, Comunicación Audiovisual, Economía y Empresa	<input type="checkbox"/>
99999	OTHERS Otros	<input checked="" type="checkbox"/>
OTHERS	Otros	<input checked="" type="checkbox"/>

Utilización de Tabla Auxiliar en CV

Identificador	Nombre del Ítem Curricular
020.010.030.020	Titulación de posgrado

ISO_3166

Valores para la Tabla Auxiliar

Id.	Delegado	Valor del campo	Vnc
004		Afganistán	<input type="checkbox"/>
008		Albania	<input type="checkbox"/>
010		Antártida	<input type="checkbox"/>
012		Argelia	<input type="checkbox"/>
016		Samoa Norteamericana	<input type="checkbox"/>
020		Andorra	<input type="checkbox"/>
024		Angola	<input type="checkbox"/>
028		Antigua y Barbuda	<input type="checkbox"/>
031		Azerbaiyán	<input type="checkbox"/>
032		Argentina	<input type="checkbox"/>
036		Australia	<input type="checkbox"/>
040		Austria	<input type="checkbox"/>
044		Bahamas	<input type="checkbox"/>
048		Bahrein	<input type="checkbox"/>
050		Bangladesh	<input type="checkbox"/>
051		Armenia	<input type="checkbox"/>
052		Barbados	<input type="checkbox"/>
056		Bélgica	<input type="checkbox"/>
060		Bermudas	<input type="checkbox"/>
064		Bhután	<input type="checkbox"/>
068		Bolivia	<input type="checkbox"/>
070		Bosnia Herzegovina	<input type="checkbox"/>
072		Botswana	<input type="checkbox"/>
074		Bouvet, Isla	<input type="checkbox"/>
076		Brasil	<input type="checkbox"/>
084		Belice	<input type="checkbox"/>
086		Índico, Océano	<input type="checkbox"/>
090		Islas Salomón	<input type="checkbox"/>
092		Virgenes, Islas	<input type="checkbox"/>
096		Brunei Darussalam	<input type="checkbox"/>
10	010	Antártida	<input type="checkbox"/>
100		Bulgaria	<input type="checkbox"/>
104		Myanmar	<input type="checkbox"/>
108		Burundi	<input type="checkbox"/>
112		Bielorrusia	<input type="checkbox"/>
116		Camboya	<input type="checkbox"/>
12	012	Argelia	<input type="checkbox"/>
120		Camerún	<input type="checkbox"/>
124		Canadá	<input type="checkbox"/>

132		Cabo Verde	<input type="checkbox"/>
136		Caimán, Islas	<input type="checkbox"/>
140		República Centroafricana	<input type="checkbox"/>
144		Sri Lanka	<input type="checkbox"/>
148		Chad	<input type="checkbox"/>
152		Chile	<input type="checkbox"/>
156		China	<input type="checkbox"/>
158		Taiwán	<input type="checkbox"/>
16	016	Samoa Norteamericana	<input type="checkbox"/>
162		Christmas, Isla	<input type="checkbox"/>
166		Cocos, Islas	<input type="checkbox"/>
170		Colombia	<input type="checkbox"/>
174		Comores	<input type="checkbox"/>
175		Mayotte	<input type="checkbox"/>
178		Congo	<input type="checkbox"/>
180		República Democrática del Congo	<input type="checkbox"/>
184		Cook, Islas	<input type="checkbox"/>
188		Costa Rica	<input type="checkbox"/>
191		Croacia	<input type="checkbox"/>
192		Cuba	<input type="checkbox"/>
196		Chipre	<input type="checkbox"/>
20	020	Andorra	<input type="checkbox"/>
202	203	República Checa (Rpt)	<input type="checkbox"/>
203		República Checa	<input type="checkbox"/>
204		Benín	<input type="checkbox"/>
208		Dinamarca	<input type="checkbox"/>
212		Dominica	<input type="checkbox"/>
214		República Dominicana	<input type="checkbox"/>
218		Ecuador	<input type="checkbox"/>
222		El Salvador	<input type="checkbox"/>
226		Guinea Ecuatorial	<input type="checkbox"/>
228	703	Eslovaquia (Rpt)	<input type="checkbox"/>
231		Etiopía	<input type="checkbox"/>
232		Eritrea	<input type="checkbox"/>
233		Estonia	<input type="checkbox"/>
234		Feroe, Islas	<input type="checkbox"/>
238		Malvinas, Islas	<input type="checkbox"/>
239		Georgias del Sur y Sandwich del Sur, Islas	<input type="checkbox"/>
24	024	Angola	<input type="checkbox"/>
242		Fiji	<input type="checkbox"/>

249	250	Francia Metropolitana	<input type="checkbox"/>
250		Francia	<input type="checkbox"/>
254		Guayana Francesa	<input type="checkbox"/>
258		Polinesia Francesa	<input type="checkbox"/>
260		Francia, Territorios Sudeste	<input type="checkbox"/>
262		Djibouti	<input type="checkbox"/>
266		Gabón	<input type="checkbox"/>
268		Georgia	<input type="checkbox"/>
270		Gambia	<input type="checkbox"/>
275		Territorios Ocupados de Palestina	<input type="checkbox"/>
276		Alemania	<input type="checkbox"/>
28	028	Antigua Y Barbuda	<input type="checkbox"/>
280	276	Alemania (Rpt)	<input type="checkbox"/>
288		Ghana	<input type="checkbox"/>
292		Gibraltar	<input type="checkbox"/>
296		Kiribati	<input type="checkbox"/>
300		Grecia	<input type="checkbox"/>
304		Groenlandia	<input type="checkbox"/>
308		Granada	<input type="checkbox"/>
31	031	Azerbaiyán	<input type="checkbox"/>
312		Guadalupe	<input type="checkbox"/>
316		Guam	<input type="checkbox"/>
32	032	Argentina	<input type="checkbox"/>
320		Guatemala	<input type="checkbox"/>
324		Guinea	<input type="checkbox"/>
328		Guyana	<input type="checkbox"/>
332		Haití	<input type="checkbox"/>
334		Heard and McDonald, Islas	<input type="checkbox"/>
336		Vaticano	
340		Honduras	
344		Hong Kong	
348		Hungría	
352		Islandia	
356		India	
36	036	Australia	
360		Indonesia	
364		Irán	
368		Iraq	
372		Irlanda	

384		Costa de Marfil	<input type="checkbox"/>
388		Jamaica	<input type="checkbox"/>
392		Japón	<input type="checkbox"/>
398		Kazajstán	<input type="checkbox"/>
4	004	Afganistán	<input type="checkbox"/>
40	040	Austria	<input type="checkbox"/>
400		Jordania	<input type="checkbox"/>
404		Kenia	<input type="checkbox"/>
408		República Popular Democrática de Corea	<input type="checkbox"/>
410		República de Corea	<input type="checkbox"/>
414		Kuwait	<input type="checkbox"/>
417		Kirguistán	<input type="checkbox"/>
418		Laos	<input type="checkbox"/>
422		Libano	<input type="checkbox"/>
426		Lesotho	<input type="checkbox"/>
428		Letonia	<input type="checkbox"/>
430		Liberia	<input type="checkbox"/>
434		Libia	<input type="checkbox"/>
438		Liechtenstein	<input type="checkbox"/>
44	044	Bahamas	<input type="checkbox"/>
440		Lituania	<input type="checkbox"/>
442		Luxemburgo	<input type="checkbox"/>
446		Macao	<input type="checkbox"/>
450		Madagascar	<input type="checkbox"/>
454		Malawi	<input type="checkbox"/>
458		Malasia	<input type="checkbox"/>
462		Maldivas	<input type="checkbox"/>
466		Mali	<input type="checkbox"/>
470		Malta	
474		Martinica	
478		Mauritania	
48	048	Bahrein	
480		Mauricio	
484		México	
492		Mónaco	
496		Mongolia	
498		Moldavia	
499		Montenegro	
50	050	Bangladesh	

508		Mozambique	<input type="checkbox"/>
51	051	Armenia	<input type="checkbox"/>
512		Omán	<input type="checkbox"/>
516		Namibia	<input type="checkbox"/>
52	052	Barbados	<input type="checkbox"/>
520		Nauru	<input type="checkbox"/>
524		Nepal	<input type="checkbox"/>
528		Holanda	<input type="checkbox"/>
530		Antillas Holandesas	<input type="checkbox"/>
533		Aruba	<input type="checkbox"/>
540		Nueva Caledonia	<input type="checkbox"/>
548		Vanuatu	<input type="checkbox"/>
554		Nueva Zelanda	<input type="checkbox"/>
558		Nicaragua	<input type="checkbox"/>
56	056	Bélgica	<input type="checkbox"/>
562		Níger	<input type="checkbox"/>
566		Nigeria	<input type="checkbox"/>
570		Niue	<input type="checkbox"/>
574		Norfolk, Isla	<input type="checkbox"/>
578		Noruega	<input type="checkbox"/>
580		Islas Marianas	<input type="checkbox"/>
581		Islas Menores EEUU	<input type="checkbox"/>
583		Micronesia	<input type="checkbox"/>
584		Islas Marshall	<input type="checkbox"/>
585		Palau	<input type="checkbox"/>
586		Pakistán	<input type="checkbox"/>
591		Panamá	<input type="checkbox"/>
598		Papua Nueva Guinea	<input type="checkbox"/>
60	060	Bermudas	
600		Paraguay	
604		Perú	
608		Filipinas	
612		Pitcairn, Isla	
616		Polonia	
620		Portugal	
624		Guinea-Bissau	
626		Timor	
630		Puerto Rico	
634		Qatar	

642		Rumanía	<input type="checkbox"/>
643		Rusia	<input type="checkbox"/>
646		Ruanda	<input type="checkbox"/>
652		San Bartolomé	<input type="checkbox"/>
654		Santa Elena	<input type="checkbox"/>
659		San Cristóbal y Nieves	<input type="checkbox"/>
660		Anguilla	<input type="checkbox"/>
662		Santa Lucía	<input type="checkbox"/>
663		San Martín	<input type="checkbox"/>
666		San Pedro y Miquelón	<input type="checkbox"/>
670		San Vicente Y Las Granadinas	<input type="checkbox"/>
674		San Marino	<input type="checkbox"/>
678		Santo Tomé y Príncipe	<input type="checkbox"/>
68	068	Bolivia	<input type="checkbox"/>
682		Arabia Saudita	<input type="checkbox"/>
686		Senegal	<input type="checkbox"/>
688		Serbia	<input type="checkbox"/>
690		Seychelles	<input type="checkbox"/>
694		Sierra Leona	<input type="checkbox"/>
70	070	Bosnia Herzegovina	<input type="checkbox"/>
702		Singapur	<input type="checkbox"/>
703		Eslovaquia	<input type="checkbox"/>
704		Vietnam	<input type="checkbox"/>
705		Eslovenia	<input type="checkbox"/>
706		Somalia	<input type="checkbox"/>
710		República Sudafricana	<input type="checkbox"/>
716		Zimbabwe	<input type="checkbox"/>
72	072	Botswana	<input type="checkbox"/>
724		España	
732		Sahara Occidental	
736		Sudán	
74	074	Bouvet, Isla	
740		Surinam	
744		Svalbard Y Jan Mayen, Isla	
748		Swazilandia	
752		Suecia	
756		Suiza	
76	076	Brasil	
760		Siria	

768		Togo	<input type="checkbox"/>
772		Tokelau	<input type="checkbox"/>
776		Tonga	<input type="checkbox"/>
780		Trinidad Y Tobago	<input type="checkbox"/>
784		Emiratos Árabes Unidos	<input type="checkbox"/>
788		Túnez	<input type="checkbox"/>
792		Turquía	<input type="checkbox"/>
795		Turkmenistán	<input type="checkbox"/>
796		Turks And Caicos, Islas	<input type="checkbox"/>
798		Tuvalu	<input type="checkbox"/>
8	008	Albania	<input type="checkbox"/>
800		Uganda	<input type="checkbox"/>
804		Ucrania	<input type="checkbox"/>
807		Macedonia	<input type="checkbox"/>
818		Egipto	<input type="checkbox"/>
826		Reino Unido	<input type="checkbox"/>
831		Guernsey	<input type="checkbox"/>
832		Jersey	<input type="checkbox"/>
833		Isla de Man	<input type="checkbox"/>
834		Tanzania	<input type="checkbox"/>
84	084	Belice	<input type="checkbox"/>
840		Estados Unidos de América	<input type="checkbox"/>
850		Virgenes, Islas (EEUU)	<input type="checkbox"/>
854		Burkina Fasso	<input type="checkbox"/>
858		Uruguay	<input type="checkbox"/>
86	086	Índico, Océano (Terr. Británico del)	<input type="checkbox"/>
860		Uzbekistán	<input type="checkbox"/>
862		Venezuela	<input type="checkbox"/>
876		Wallis And Futuna, Islas	
882		Samoa	
887		Yemen	
891	688	Serbia Y Montenegro	
894		Zambia	
90	090	Islas Salomón	
900	203	Checoslovaquia	
901	276	República Democrática Alemana	
902	276	República Federal Alemana	
903	999	U.R.S.S.	
904	704	Vietnam del Norte	

907	887	Yemen Democrático	<input type="checkbox"/>
908	178	Zaire	<input type="checkbox"/>
909	999	Zona Neutral	<input type="checkbox"/>
910	999	Yugoslavia	<input type="checkbox"/>
92	092	Virgenes, Islas (Reino Unido)	<input type="checkbox"/>
96	096	Brunei Darussalam	<input type="checkbox"/>
980	999	Cisjordania/Franja de Gaza	<input type="checkbox"/>
981	999	Oceanía Neozelandesa	<input type="checkbox"/>
982	999	Oceanía Americana	<input type="checkbox"/>
983	999	Oceanía Australiana	<input type="checkbox"/>
984	833	Isla de Man	<input type="checkbox"/>
985	831	Islas Anglonormandas (Guernsey Y Jersey)	<input type="checkbox"/>
986	999	Regiones Polares	<input type="checkbox"/>
987	999	Instituciones de la Unión Europea	<input type="checkbox"/>
988	999	Otros Organismos Internacionales	<input type="checkbox"/>
989	999	Organismos Internacionales	<input type="checkbox"/>
990	999	Banco Central Europeo	<input type="checkbox"/>
991	999	Países y territorios no determinados	<input type="checkbox"/>
992	275	Palestina	<input type="checkbox"/>
993	999	Jerusalén	<input type="checkbox"/>
994	999	Franja de Gaza	<input type="checkbox"/>
995	999	Cisjordania	<input type="checkbox"/>
996	376	Altos del Golán	<input type="checkbox"/>
997	999	Extranjero	<input type="checkbox"/>
998	999	Apátrida	<input type="checkbox"/>
999		Desconocido	<input type="checkbox"/>

Utilización de Tabla Auxiliar en CV

Identificador	Nombre del Ítem Curricular
040.050.000.110	País de la entidad financiadora
030.070.000.120	Publicación, país
030.080.000.020	País de la entidad de realización
030.090.000.040	País de celebración
030.090.000.190	País de la entidad organizadora
030.090.000.270	Publicación, país
030.100.000.030	País de realización de la actividad
030.110.000.030	País de realización de la actividad
040.010.000.030	País de la entidad de realización
040.030.000.030	País de la entidad de realización
040.040.000.030	País de la entidad de realización
000.010.000.040	Nacionalidad
040.050.000.030	País de la entidad de realización
030.040.000.040	País de dirección TD
040.060.000.030	País de la entidad de realización

040.060.000.110	País de la entidad financiadora
040.070.000.030	País de la entidad de realización
040.070.000.110	País de la entidad financiadora
040.080.000.070	País de la entidad de realización de la tutoría
040.080.000.190	País de la entidad organizadora de la que depende el programa
040.090.000.020	País de la entidad organizadora
040.090.000.280	Publicación, país
040.090.000.350	País de la entidad de realización
040.100.000.110	Publicación, país
040.040.000.180	País de la entidad financiadora
020.050.000.030	País de la entidad organizadora
000.010.000.060	País de nacimiento
000.010.000.180	País de contacto
010.010.000.110	País entidad empleadora
010.020.000.110	País entidad empleadora
020.010.010.050	País entidad titulación
020.010.020.060	País entidad de la titulación
020.010.030.040	País entidad titulación
020.020.000.040	País entidad titulación
020.030.000.030	País entidad de realización
020.030.000.190	País de la entidad que expide el título
030.060.000.040	País entidad organizadora
020.040.000.220	País entidad de realización
030.050.000.030	País de la tutoría
030.010.000.040	País de la entidad de realización
030.010.000.440	País de la entidad de evaluación
030.010.000.480	País de la entidad financiadora
040.020.000.030	País de la entidad de realización
040.130.000.230	Publicación, país
040.130.000.300	País de la entidad financiadora
030.020.000.060	País donde impartió la formación
030.020.000.270	País de la entidad de realización
030.030.000.020	País donde ha impartido la formación
030.030.000.220	País de la entidad de realización
040.120.000.020	País de la entidad de realización
020.040.000.020	País entidad de titulación
060.020.050.200	País de la entidad que representa
040.110.000.020	País de la entidad de realización
060.010.050.250	País de la entidad financiadora
060.030.010.020	País de la entidad que la concede
060.030.090.020	País de la entidad que acredita
060.020.010.190	País de la entidad de la que depende el programa
060.020.020.030	País de radicación
060.020.020.170	País de la entidad participante
060.020.030.030	País de la actividad
060.020.030.180	País de la entidad convocante
060.020.040.020	País de la entidad de realización
060.010.040.320	País de la entidad organizadora
060.020.050.170	País de la entidad organizadora
060.010.040.250	Publicación, país
060.020.060.030	País de la entidad de realización
060.030.020.020	País de radicación
060.030.020.150	País de la entidad de afiliación

060.030.030.020	País de radicación
060.030.030.170	País de la entidad de afiliación
060.030.040.040	País de radicación
060.030.040.190	País de la entidad de afiliación
060.030.050.020	País de la entidad que lo concede
060.030.060.020	País de la entidad que concede el reconocimiento
060.030.070.020	País de la entidad que acredita
060.030.080.020	País de la entidad que concede el premio
060.020.050.020	País de la entidad de realización
050.020.030.040	País de la exposición
060.030.100.070	País de la entidad que acredita
040.120.000.250	País de la entidad financiadora
040.130.000.040	País de la entidad de realización
040.140.000.030	País de la entidad de realización
040.140.000.170	País de la entidad financiadora
050.010.000.040	País de radicación del grupo
050.020.010.060	País de la entidad de realización
050.020.010.360	País de la entidad financiadora
050.020.020.060	País de la entidad de realización
050.020.020.350	País de la entidad financiadora
060.010.050.050	Localización, país
060.020.010.020	País de radicación
040.110.000.250	País de la entidad financiadora
050.030.010.120	País de prioridad
050.030.010.220	Explotación, países en los que se ha extendido/formalizado (separados por /)
050.030.020.290	País de la entidad destinataria
050.030.020.320	País de la entidad colaboradora
060.010.010.110	Publicación, país
060.010.020.270	Publicación, país
060.010.020.340	País de la entidad organizadora
060.010.030.120	Localización, país
060.010.030.240	Publicación, país
060.010.030.320	País de la entidad organizadora
060.010.040.130	Localización, país
060.010.020.150	Localización, país

ISO_639

Valores para la Tabla Auxiliar

Id.	Delegado	Valor del campo	Vnc
aar		Afar	<input type="checkbox"/>
abk		Abkhaziano	<input type="checkbox"/>
ace		Achinese	<input type="checkbox"/>
ach		Acoli	<input type="checkbox"/>
ada		Adangme	<input type="checkbox"/>
afa	afr	Afroasiáticas	<input type="checkbox"/>
afh		Afrihili	<input type="checkbox"/>
afr		Afrikaans	<input type="checkbox"/>
aka		Akano	<input type="checkbox"/>
akk		Arcadio	<input type="checkbox"/>
alb	sqi	Albanés	<input type="checkbox"/>
ale		Aleut	<input type="checkbox"/>
alg	und	Lenguas algonquianas	<input type="checkbox"/>
amh		Amárico	<input type="checkbox"/>
ang		Ingés antiguo	<input type="checkbox"/>
apa	zun	Lenguas apache	<input type="checkbox"/>
ara		Árabe	<input type="checkbox"/>
arc		Arameo	<input type="checkbox"/>
arm	hye	Armenio	<input type="checkbox"/>
arn		Araucanian	<input type="checkbox"/>
arp		Arapaho	<input type="checkbox"/>
art	und	Artificial	<input type="checkbox"/>
arw		Arahuaco	<input type="checkbox"/>
asm		Asamés	<input type="checkbox"/>
ath	zun	Lenguas atapascanas	<input type="checkbox"/>
ava		Avaric	<input type="checkbox"/>
ave		Avestan	<input type="checkbox"/>
awa		Awadhi	<input type="checkbox"/>
aym		Aymará	<input type="checkbox"/>
aze		Azerí	<input type="checkbox"/>
bad	und	Banda	<input type="checkbox"/>
bai	und	Bamileke languages	<input type="checkbox"/>
bak		Baskir	<input type="checkbox"/>
bal		Baluchi	<input type="checkbox"/>
bam		Bambara	<input type="checkbox"/>
ban		Balinés	<input type="checkbox"/>
baq	eus	Euskera	<input type="checkbox"/>
bas	eus	Basa	<input type="checkbox"/>
bat	rml	Baltic (Other)	<input type="checkbox"/>

bej		Beja	<input type="checkbox"/>
bel		Bielorruso	<input type="checkbox"/>
bem		Bemba	<input type="checkbox"/>
ben		Bengalí	<input type="checkbox"/>
ber	afr	Bereber	<input type="checkbox"/>
bho		Bhojpurí	<input type="checkbox"/>
bih	und	Bihari	<input type="checkbox"/>
bik		Bikol	<input type="checkbox"/>
bin		Bini	<input type="checkbox"/>
bis		Bislama	<input type="checkbox"/>
bla		Siksika	<input type="checkbox"/>
bnt	afr	Bantú	<input type="checkbox"/>
bod		Tibetano	<input type="checkbox"/>
bra		Braj	<input type="checkbox"/>
bre		Bretón	<input type="checkbox"/>
bua		Buriat	<input type="checkbox"/>
bug		Buginese	<input type="checkbox"/>
bul		Búlgaro	<input type="checkbox"/>
bur	mya	Birmano	<input type="checkbox"/>
cad		Caddo	<input type="checkbox"/>
cai	und	Indio de Centroamérica	<input type="checkbox"/>
car		Caribeño	<input type="checkbox"/>
cat		Catalán	<input type="checkbox"/>
cau	abk	Caucasicas	<input type="checkbox"/>
ceb		Cebuano	<input type="checkbox"/>
cel	und	Celta	<input type="checkbox"/>
ces		Checo	<input type="checkbox"/>
cha		Chamorro	<input type="checkbox"/>
chb		Chibcha	<input type="checkbox"/>
che		Checheno	<input type="checkbox"/>
chg		Chagatai	
chi	zho	Chino	
chm		Mari	
chn		Chinook jargon	
cho		Choctaw	
chr		Cheroqui	
chu		Church Slavic	
chv		Chuvasio	
chy		Cheyenne	
cmn		Chino Mandarín	

cor		Cornish	<input type="checkbox"/>
cos		Corso	<input type="checkbox"/>
cpe	und	Criollos/pidgin basado en el inglés	<input type="checkbox"/>
cpf	und	Criollos/pidgin basado en el francés	<input type="checkbox"/>
cpp	und	Criollos/pidgin basado en el portugués	<input type="checkbox"/>
cre		Cree	<input type="checkbox"/>
crp	und	Criollos/pidgins	<input type="checkbox"/>
cus	und	Cushitic (Other)	<input type="checkbox"/>
cym		Welsh	<input type="checkbox"/>
cze	ces	Checo	<input type="checkbox"/>
dak		Dakota	<input type="checkbox"/>
dan		Danés	<input type="checkbox"/>
del		Delaware	<input type="checkbox"/>
deu		Alemán	<input type="checkbox"/>
din		Dinka	<input type="checkbox"/>
div		Divehi	<input type="checkbox"/>
doi		Dogri	<input type="checkbox"/>
dra	und	Dravidian (Other)	<input type="checkbox"/>
dua		Duala	<input type="checkbox"/>
dum		Holandés medio	<input type="checkbox"/>
dut	nld	Holandés	<input type="checkbox"/>
dyu		Dioula	<input type="checkbox"/>
dzo		Dzongkha	<input type="checkbox"/>
efi		Efik	<input type="checkbox"/>
egy		Egiptio	<input type="checkbox"/>
eka		Ekajuk	<input type="checkbox"/>
ell		Griego moderno	<input type="checkbox"/>
elx		Elamite	<input type="checkbox"/>
eng		Inglés	<input type="checkbox"/>
enm		Ingés medio	
epo		Esperanto	
esk		Esquimal	
esl	spa	Español	
est		Estonio	
eus		Euskera	
ewe		Ewe	
ewo		Ewondo	
fan		Fang	
fao		Feroés	
fas		Persian	

fij		Fiyiano	<input type="checkbox"/>
fin		Finlandés	<input type="checkbox"/>
fiu	und	Fino-húngaro	<input type="checkbox"/>
fon		Fon	<input type="checkbox"/>
fra		Francés	<input type="checkbox"/>
fre	fra	Francés	<input type="checkbox"/>
frm		Francés medio	<input type="checkbox"/>
fro		Francés antiguo	<input type="checkbox"/>
fry		Frisón	<input type="checkbox"/>
ful		Fula	<input type="checkbox"/>
gaa		Ga	<input type="checkbox"/>
gae		elic (Scots)	<input type="checkbox"/>
gai	iri	Irlandés	<input type="checkbox"/>
gay		Gayo	<input type="checkbox"/>
gdh	gae	elic (Scots)	<input type="checkbox"/>
gem	deu	Germánico	<input type="checkbox"/>
geo	kat	Georgiano	<input type="checkbox"/>
ger	deu	Alemán	<input type="checkbox"/>
gez		Ge'ez	<input type="checkbox"/>
gil		Gilbertés	<input type="checkbox"/>
glg		Gallego	<input type="checkbox"/>
gmh		Alemán medio	<input type="checkbox"/>
goh		Alemán antiguo	<input type="checkbox"/>
gon		Gondi	<input type="checkbox"/>
got		Gótico	<input type="checkbox"/>
grb		Grebo	<input type="checkbox"/>
grc		Griego antiguo	<input type="checkbox"/>
gre	ell	Griego moderno	<input type="checkbox"/>
grn		Guaraní	<input type="checkbox"/>
guj		Guyaratí	
hai		Haida	
hau		Hausa	
haw		Hawaiano	
hbs		Serbo Croata	
heb		Hebreo	
her		Herero	
hil		Hiligaynon	
him	und	Himachali	
hin		Hindi	
hmo		Hiri Motu	

hup		Hupa	<input type="checkbox"/>
hye		Armenio	<input type="checkbox"/>
iba		Iban	<input type="checkbox"/>
ibo		Igbo	<input type="checkbox"/>
ice	isl	Islandés	<input type="checkbox"/>
ijo	und	Ijo	<input type="checkbox"/>
iku		Inuktitut	<input type="checkbox"/>
ilo		Iloko	<input type="checkbox"/>
ina		Interlingua	<input type="checkbox"/>
inc	und	Índico	<input type="checkbox"/>
ind		Indonesio	<input type="checkbox"/>
ine	ina	Interlingua	<input type="checkbox"/>
ipk		Inupiak	<input type="checkbox"/>
ira	fas	Iraní	<input type="checkbox"/>
iri		Irlandés	<input type="checkbox"/>
iro	und	Lenguas iroquesas	<input type="checkbox"/>
isl		Islandés	<input type="checkbox"/>
ita		Italiano	<input type="checkbox"/>
jav		Javanés	<input type="checkbox"/>
jaw	jav	Javanés	<input type="checkbox"/>
jpn		Japonés	<input type="checkbox"/>
jpr		Judeo-persa	<input type="checkbox"/>
jrb		Judeo-árabe	<input type="checkbox"/>
kaa		Kara-Kalpak	<input type="checkbox"/>
kab		Kabil	<input type="checkbox"/>
kac		Kachin	<input type="checkbox"/>
kal		Groenlandés	<input type="checkbox"/>
kam		Kamba	<input type="checkbox"/>
kan		Kannada	<input type="checkbox"/>
kar	und	Karen	
kas		Kashmiri	
kat		Georgiano	
kau		Kanuri	
kaw		Kawi	
kaz		Kazakh	
kha		Khasi	
khi	und	Khoisan (Other)	
khm		Khmer	
kho		Khotanese	
kik		Kikuyu	

kir		Kirguís	<input type="checkbox"/>
kok		Konkani	<input type="checkbox"/>
kom		Komi	<input type="checkbox"/>
kon		Kongo	<input type="checkbox"/>
kor		Coreano	<input type="checkbox"/>
kpe		Kpelle	<input type="checkbox"/>
kro	und	Kru	<input type="checkbox"/>
kru		Kurukh	<input type="checkbox"/>
kua		Kuanyama	<input type="checkbox"/>
kum		Kumyk	<input type="checkbox"/>
kur		Curdo	<input type="checkbox"/>
kus		Kusaie	<input type="checkbox"/>
kut		Kutenai	<input type="checkbox"/>
lad		Ladino	<input type="checkbox"/>
lah		Lahnda	<input type="checkbox"/>
lam		Lamba	<input type="checkbox"/>
lao		Lao	<input type="checkbox"/>
lat		Latín	<input type="checkbox"/>
lav		Letón	<input type="checkbox"/>
lez		Lezghian	<input type="checkbox"/>
lin		Lingala	<input type="checkbox"/>
lit		Lituano	<input type="checkbox"/>
lol		Mongo	<input type="checkbox"/>
loz		Lozi	<input type="checkbox"/>
ltz		Letzeburgesch	<input type="checkbox"/>
lub		Luba-Katanga	<input type="checkbox"/>
lug		Ganda	<input type="checkbox"/>
lui		Luiseno	<input type="checkbox"/>
lun		Lunda	<input type="checkbox"/>
luo		Luo (Kenya and Tanzania)	
mac	mad	Macedonio	
mad		Madurese	
mag		Magahi	
mah		Marshalés	
mai		Maithili	
mak		Macedonio	
mal		Malayo	
man		Mandingo	
mao	mri	Maorí	
map	und	Lenguas austronesias	

mas		Masai	<input type="checkbox"/>
max		Manx	<input type="checkbox"/>
may	msa	Malayo	<input type="checkbox"/>
men		Mende	<input type="checkbox"/>
mga		Irlandés medio	<input type="checkbox"/>
mic		Micmac	<input type="checkbox"/>
min		Minangkabau	<input type="checkbox"/>
mis		Miscellaneous (Other)	<input type="checkbox"/>
mkh	und	Mon-Kmer (Other)	<input type="checkbox"/>
mlg		Malagasy	<input type="checkbox"/>
mlt		Maltés	<input type="checkbox"/>
mni		Manipuri	<input type="checkbox"/>
mno	und	Manobo languages	<input type="checkbox"/>
moh		Mohawk	<input type="checkbox"/>
mol	ron	Moldavo	<input type="checkbox"/>
mon	und	Mongol	<input type="checkbox"/>
mos		Mossi	<input type="checkbox"/>
mri		Maorí	<input type="checkbox"/>
msa		Malayo	<input type="checkbox"/>
mul		Multiple languages	<input type="checkbox"/>
mun	und	Munda languages	<input type="checkbox"/>
mus		Creek	<input type="checkbox"/>
mwr		Marwari	<input type="checkbox"/>
mya		Birmano	<input type="checkbox"/>
myn	und	Lenguas mayas	<input type="checkbox"/>
nah	und	Azteca	<input type="checkbox"/>
nai	und	North American Indian (Other)	<input type="checkbox"/>
nau		Naurí	<input type="checkbox"/>
nav		Navajo	<input type="checkbox"/>
nbl		Ndebele del Sur	
nde		Ndebele del Norte	
ndo		Ndonga	
nep		Nepalés	
new		Newari	
nic	und	Niger-Kordofanian (Other)	
niu		Niuean	
nla	nld	Holandés	
nld		Holandés	
nno		Norwegian (Nynorsk)	
non		Norse, Old	

nso		Sotho, Northern	<input type="checkbox"/>
nub	und	Nubian languages	<input type="checkbox"/>
nya		Nyanja	<input type="checkbox"/>
nym		Nyamwezi	<input type="checkbox"/>
nyn		Nyankole	<input type="checkbox"/>
nyo		Nyoro	<input type="checkbox"/>
nzi		Nzima	<input type="checkbox"/>
oci		Langue d'Oc (post 1500)	<input type="checkbox"/>
oji		Ojibwa	<input type="checkbox"/>
ori		Oriya	<input type="checkbox"/>
orm		Oromo	<input type="checkbox"/>
osa		Osage	<input type="checkbox"/>
oss		Ossetic	<input type="checkbox"/>
OTHERS		Otros	<input type="checkbox"/>
ota		Turco	<input type="checkbox"/>
oto	und	Otomian languages	<input type="checkbox"/>
paa	und	Papuan-Australian (Other)	<input type="checkbox"/>
pag		Pangasinan	<input type="checkbox"/>
pal		Pahlavi	<input type="checkbox"/>
pam		Pampanga	<input type="checkbox"/>
pan		Panyabí	<input type="checkbox"/>
pap		Papiamentu	<input type="checkbox"/>
pau		Palauan	<input type="checkbox"/>
peo		Persian, Old (ca 600 - 400 BC)	<input type="checkbox"/>
per	fas	Persian	<input type="checkbox"/>
phn		Phoenician	<input type="checkbox"/>
pli		Pali	<input type="checkbox"/>
pol		Polaco	<input type="checkbox"/>
pon		Ponape	<input type="checkbox"/>
por		Portugués	<input type="checkbox"/>
pra	und	Prakrit languages	<input type="checkbox"/>
pro		Provençal, Old (to 1500)	<input type="checkbox"/>
pus		Pushto	<input type="checkbox"/>
que		Quechua	<input type="checkbox"/>
raj		Rajasthani	<input type="checkbox"/>
rar		Rarotongan	<input type="checkbox"/>
rml		Baltic Romani	<input type="checkbox"/>
roa	und	Romance	<input type="checkbox"/>
roh		Reto-romance	<input type="checkbox"/>
rom		Romany	<input type="checkbox"/>

run		Ruandés	<input type="checkbox"/>
rus		Ruso	<input type="checkbox"/>
sad		Sandawe	<input type="checkbox"/>
sag		Sango	<input type="checkbox"/>
sah		Yakut	<input type="checkbox"/>
sai	und	South American Indian (Other)	<input type="checkbox"/>
sal	und	Salishan languages	<input type="checkbox"/>
sam		Samaritan Aramaic	<input type="checkbox"/>
san		Sánscrito	<input type="checkbox"/>
sco		Scots	<input type="checkbox"/>
scr	hbs	Serbo-croata	<input type="checkbox"/>
sel		Selkup	<input type="checkbox"/>
sem	und	Semitic (Other)	<input type="checkbox"/>
sga		Irlandés antiguo	<input type="checkbox"/>
shn		Shan	<input type="checkbox"/>
sid		Sidamo	<input type="checkbox"/>
sin		Singalés	<input type="checkbox"/>
sio	und	Siouan languages	<input type="checkbox"/>
sit	und	Sino-Tibetan (Other)	<input type="checkbox"/>
sla	und	Slavic (Other)	<input type="checkbox"/>
slk		Eslovaco	<input type="checkbox"/>
slo	slk	Eslovaco	<input type="checkbox"/>
slv		Esloveno	<input type="checkbox"/>
smi	und	Lenguas sami	<input type="checkbox"/>
smo		Samoano	<input type="checkbox"/>
sna		Shona	<input type="checkbox"/>
snd		Sindhi	<input type="checkbox"/>
sog		Sogdian	<input type="checkbox"/>
som		Somalí	<input type="checkbox"/>
son	und	Songhai	<input type="checkbox"/>
sot		Sotho, Southern	<input type="checkbox"/>
spa		Español	<input type="checkbox"/>
sqi		Albanés	<input type="checkbox"/>
srd		Sardo	<input type="checkbox"/>
srr		Serer	<input type="checkbox"/>
ssa	und	Nilo-Saharan (Other)	<input type="checkbox"/>
ssw		Siswant / Swazi	<input type="checkbox"/>
suk		Sukuma	<input type="checkbox"/>
sun		Sudanés	<input type="checkbox"/>
sus		Susu	<input type="checkbox"/>
sux		Sumerio	<input type="checkbox"/>

sve	swe	Sueco	<input type="checkbox"/>
swa		Suajili	<input type="checkbox"/>
swe		Sueco	<input type="checkbox"/>
syr		Syriac	<input type="checkbox"/>
tah		Tahitiano	<input type="checkbox"/>
tam		Tamil	<input type="checkbox"/>
tat		Tatar	<input type="checkbox"/>
tel		Telugu	<input type="checkbox"/>
tem		Timne	<input type="checkbox"/>
ter		Terenó	<input type="checkbox"/>
tgk		Tayik	<input type="checkbox"/>
tgl		Tagalo	<input type="checkbox"/>
tha		Tailandés	<input type="checkbox"/>
tib	bod	Tibetano	<input type="checkbox"/>
tig		Tigre	<input type="checkbox"/>
tir		Tigrinya	<input type="checkbox"/>
tiv		Tivi	<input type="checkbox"/>
tli		Tlingit	<input type="checkbox"/>
tmh		Tamashek	<input type="checkbox"/>
tog		Tonga (Nyasa)	<input type="checkbox"/>
ton		Tonga (Tonga Islands)	<input type="checkbox"/>
tru		Truk	<input type="checkbox"/>
tsi		Tsimshian	<input type="checkbox"/>
tsn		Tswana	<input type="checkbox"/>
tso		Tsonga	<input type="checkbox"/>
tuk		Turkmeno	<input type="checkbox"/>
tum		Tumbuka	<input type="checkbox"/>
tur		Turco	<input type="checkbox"/>
tut	und	Altaicas	<input type="checkbox"/>
twi		Twi	<input type="checkbox"/>
tyv		Tuvinian	<input type="checkbox"/>
uga		Ugaritic	<input type="checkbox"/>
uig		Uigur	<input type="checkbox"/>
ukr		Ucraniano	<input type="checkbox"/>
umb		Umbundu	<input type="checkbox"/>
und		Indeterminado	<input type="checkbox"/>
urd		Urdu	<input type="checkbox"/>
uzb		Uzbeko	<input type="checkbox"/>
vai		Vai	<input type="checkbox"/>
ven		Venda	<input type="checkbox"/>
vie		Vietnamita	<input type="checkbox"/>

vol		Volapuk	<input type="checkbox"/>
vot		Votic	<input type="checkbox"/>
wak	und	Wakashan languages	<input type="checkbox"/>
wal		Walamo	<input type="checkbox"/>
war		Waray	<input type="checkbox"/>
was		Washo	<input type="checkbox"/>
wen	und	Sorbian languages	<input type="checkbox"/>
wol		Uolof	<input type="checkbox"/>
xho		Xhosa	<input type="checkbox"/>
yao		Yao	<input type="checkbox"/>
yap		Yap	<input type="checkbox"/>
yid		Yidish	<input type="checkbox"/>
yor		Yoruba	<input type="checkbox"/>
zap		Zapotec	<input type="checkbox"/>
zen		Zenaga	<input type="checkbox"/>
zha		Zhuang	<input type="checkbox"/>
zho		Chino	<input type="checkbox"/>
zul		Zulú	<input type="checkbox"/>
zun		Zuni	<input type="checkbox"/>

Utilización de Tabla Auxiliar en CV

Identificador	Nombre del Ítem Curricular
060.010.010.350	Traducciones a otras lenguas
040.130.000.170	Idioma de la ponencia
040.090.000.210	Idioma
030.090.000.140	Idioma de la presentación
030.060.000.140	Idioma en que se impartió
030.010.000.230	Idioma en el que impartió la asignatura
020.060.000.010	Idioma
000.020.000.070	Idioma de redacción del CV

UNESCO_CODES

Valores para la Tabla Auxiliar

Id.	Delegado	Valor del campo	Vnc
110000		Lógica	<input type="checkbox"/>
110100		Aplicaciones de la lógica	<input type="checkbox"/>
110200		Lógica deductiva	<input type="checkbox"/>
110201		Analogía	<input type="checkbox"/>
110202		Álgebra de Boole	<input type="checkbox"/>
110203		Lógica formal	<input type="checkbox"/>
110204		Lenguajes formalizados	<input type="checkbox"/>
110205		Sistemas formales	<input type="checkbox"/>
110206		Fundamentos de matemáticas	<input type="checkbox"/>
110207		Generalización	<input type="checkbox"/>
110208		Lógica matemática	<input type="checkbox"/>
110209		Lógica modal	<input type="checkbox"/>
110210		Teoría de modelos	<input type="checkbox"/>
110211		Teoría de pruebas	<input type="checkbox"/>
110212		Cálculo proposicional	<input type="checkbox"/>
110213		Funciones recursivas	<input type="checkbox"/>
110214		Lógica simbólica	<input type="checkbox"/>
110215		Teoría de lenguajes formales	<input type="checkbox"/>
110299		Otras	<input type="checkbox"/>
110300		Lógica general	<input type="checkbox"/>
110400		Lógica inductiva	<input type="checkbox"/>
110401		Inducción	<input type="checkbox"/>
110402		Intuicionismo	<input type="checkbox"/>
110403		Probabilidad	<input type="checkbox"/>
110499		Otras	<input type="checkbox"/>
110500		Metodología	<input type="checkbox"/>
110501		Método científico	<input type="checkbox"/>
110599		Otras	<input type="checkbox"/>
119900		Otras especialidades relativas a la lógica	<input type="checkbox"/>
120000		Matemáticas	<input type="checkbox"/>
120100		Álgebra	<input type="checkbox"/>
120101		Geometría algebraica	<input type="checkbox"/>
120102		Teoría axiomática de conjuntos	<input type="checkbox"/>
120103		Teoría de categorías	<input type="checkbox"/>
120104		Álgebra diferencial	<input type="checkbox"/>
120105		Campos, anillos, álgebras	<input type="checkbox"/>
120106		Grupos, generalidades	<input type="checkbox"/>
120107		Álgebra homológica	<input type="checkbox"/>
120108		Retículos	<input type="checkbox"/>

120109	Álgebra de Lie	<input type="checkbox"/>
120110	Álgebra lineal	<input type="checkbox"/>
120111	Teoría de matrices	<input type="checkbox"/>
120112	Álgebra no asociativas	<input type="checkbox"/>
120113	Polinomios	<input type="checkbox"/>
120114	Teoría de la representación	<input type="checkbox"/>
120199	Otras	<input type="checkbox"/>
120200	Análisis y análisis funcional	<input type="checkbox"/>
120201	Álgebra de operadores	<input type="checkbox"/>
120202	Teoría de la aproximación	<input type="checkbox"/>
120203	Álgebra y espacios de Banach	<input type="checkbox"/>
120204	Cálculo de variaciones	<input type="checkbox"/>
120205	Análisis combinatorio	<input type="checkbox"/>
120206	Convexidad, desigualdades	<input type="checkbox"/>
120207	Ecuaciones en diferencias	<input type="checkbox"/>
120208	Ecuaciones funcionales	<input type="checkbox"/>
120209	Funciones de una variable compleja	<input type="checkbox"/>
120210	Funciones de variables reales	<input type="checkbox"/>
120211	Funciones de variables complejas	<input type="checkbox"/>
120212	Análisis global	<input type="checkbox"/>
120213	Análisis armónico	<input type="checkbox"/>
120214	Espacios de Hilbert	<input type="checkbox"/>
120215	Ecuaciones integrales	<input type="checkbox"/>
120216	Transformadas integrales	<input type="checkbox"/>
120217	Medida, integración, área	<input type="checkbox"/>
120218	Cálculo operacional	<input type="checkbox"/>
120219	Ecuaciones diferenciales ordinarias	<input type="checkbox"/>
120220	Ecuaciones diferenciales en derivadas parciales	<input type="checkbox"/>
120221	Teoría de potencial	<input type="checkbox"/>
120222	Series, sumabilidad	<input type="checkbox"/>
120223	Funciones especiales	
120224	Funciones subarmónicas	
120225	Espacios lineales topológicos	
120226	Series e integrales trigonométricas	
120299	Otras	
120300	Ciencia de los ordenadores	
120301	Contabilidad	
120302	Lenguajes algorítmicos	
120303	Cálculo analógico	
120304	Inteligencia artificial	

120307	Modelos causales	<input type="checkbox"/>
120308	Código y sistemas de codificación	<input type="checkbox"/>
120309	Diseño con ayuda de ordenador	<input type="checkbox"/>
120310	Enseñanza con ayuda de ordenador	<input type="checkbox"/>
120311	Logicales de ordenadores	<input type="checkbox"/>
120312	Banco de datos	<input type="checkbox"/>
120313	Cálculo digital	<input type="checkbox"/>
120314	Sistemas de control del entorno	<input type="checkbox"/>
120315	Heurística	<input type="checkbox"/>
120316	Cálculo híbrido	<input type="checkbox"/>
120317	Informática	<input type="checkbox"/>
120318	Sistemas de información, diseño y componentes	<input type="checkbox"/>
120319	Control de inventarios	<input type="checkbox"/>
120320	Sistemas de control médico	<input type="checkbox"/>
120321	Sistemas de navegación y telemetría del espacio	<input type="checkbox"/>
120322	Sistemas de control de producción	<input type="checkbox"/>
120323	Lenguajes de programación	<input type="checkbox"/>
120324	Teoría de la programación	<input type="checkbox"/>
120325	Diseño de sistemas sensores	<input type="checkbox"/>
120326	Simulación	<input type="checkbox"/>
120399	Otras	<input type="checkbox"/>
120400	Geometría	<input type="checkbox"/>
120401	Geometría afín	<input type="checkbox"/>
120402	Variedades complejas	<input type="checkbox"/>
120403	Dominios convexos	<input type="checkbox"/>
120404	Geometría diferencial	<input type="checkbox"/>
120405	Problemas de contorno	<input type="checkbox"/>
120406	Geometría euclídea	<input type="checkbox"/>
120407	Geometrías finitas	
120408	Fundamentos	
120409	Geometrías no euclídeas	
120410	Geometría proyectiva	
120411	Geometría de Riemann	
120412	Análisis tensorial	
120499	Otras	
120500	Teoría de números	
120501	Teoría algebraica de los números	
120502	Teoría analítica de los números	
120503	Problemas diofánticos	

120599	Otras	<input type="checkbox"/>
120600	Análisis numérico	<input type="checkbox"/>
120601	Construcción de algoritmos	<input type="checkbox"/>
120602	Ecuaciones diferenciales	<input type="checkbox"/>
120603	Análisis de errores	<input type="checkbox"/>
120604	Ecuaciones funcionales	<input type="checkbox"/>
120605	Ecuaciones integrales	<input type="checkbox"/>
120606	Ecuaciones íntegro-diferenciales	<input type="checkbox"/>
120607	Interpolación, aproximación y ajustes de curvas	<input type="checkbox"/>
120608	Métodos iterativos	<input type="checkbox"/>
120609	Ecuaciones lineales	<input type="checkbox"/>
120610	Matrices	<input type="checkbox"/>
120611	Diferenciación numérica	<input type="checkbox"/>
120612	Ecuaciones diferenciales ordinarias	<input type="checkbox"/>
120613	Ecuaciones diferenciales en derivadas parciales	<input type="checkbox"/>
120614	Cuadratura	<input type="checkbox"/>
120699	Otras	<input type="checkbox"/>
120700	Investigación operativa	<input type="checkbox"/>
120701	Análisis de actividades	<input type="checkbox"/>
120702	Sistemas de control	<input type="checkbox"/>
120703	Cibernética	<input type="checkbox"/>
120704	Distribución y transporte	<input type="checkbox"/>
120705	Programación y dinámica	<input type="checkbox"/>
120706	Teoría de juegos	<input type="checkbox"/>
120707	Programación entera	<input type="checkbox"/>
120708	Inventarios	<input type="checkbox"/>
120709	Programación lineal	<input type="checkbox"/>
120710	Redes de flujo	<input type="checkbox"/>
120711	Programación no lineal	
120712	Colas	
120713	Planificación	
120714	Formulación de sistemas	
120715	Fiabilidad de sistemas	
120799	Otras	
120800	Probabilidad	
120801	Matemáticas actuariales(mercantiles)	
120802	Teoría analítica de la probabilidad	
120803	Aplicación de la probabilidad	
120804	Fundamentos de la probabilidad	

120807	Plausibilidad	<input type="checkbox"/>
120808	Procesos estocásticos	<input type="checkbox"/>
120809	Probabilidad subjetiva	<input type="checkbox"/>
120899	Otras	<input type="checkbox"/>
120900	Estadística	<input type="checkbox"/>
120901	Estadística analítica	<input type="checkbox"/>
120902	Cálculo en estadística	<input type="checkbox"/>
120903	Análisis de datos	<input type="checkbox"/>
120904	Teoría y procesos de decisión	<input type="checkbox"/>
120905	Análisis y diseño de experimentos	<input type="checkbox"/>
120906	Métodos de distribución libre y no paramétrica	<input type="checkbox"/>
120907	Teoría de la distribución y probabilidad	<input type="checkbox"/>
120908	Fundamentos de la inferencia estadística	<input type="checkbox"/>
120909	Análisis multivariante	<input type="checkbox"/>
120910	Teoría y técnicas de muestreo	<input type="checkbox"/>
120911	Teoría estocástica y análisis de series temporales	<input type="checkbox"/>
120912	Técnicas de asociación estadística	<input type="checkbox"/>
120913	Técnicas de inferencia estadística	<input type="checkbox"/>
120914	Técnicas de predicción estadística	<input type="checkbox"/>
120915	Series temporales	<input type="checkbox"/>
120999	Otras	<input type="checkbox"/>
121000	Topología	<input type="checkbox"/>
121001	Espacios abstractos	<input type="checkbox"/>
121002	Cohomología	<input type="checkbox"/>
121003	Variedades diferenciales	<input type="checkbox"/>
121004	Espacios fibrados	<input type="checkbox"/>
121005	Topología general	<input type="checkbox"/>
121006	Homología	<input type="checkbox"/>
121007	Homotopía	<input type="checkbox"/>
121008	Grupos de Lie	<input type="checkbox"/>
121009	Topología lineal de entornos	<input type="checkbox"/>
121010	Topología cuasilineal	<input type="checkbox"/>
121011	Topología tridimensional	<input type="checkbox"/>
121012	Grupos topológicos	<input type="checkbox"/>
121013	Dinámica topológica	<input type="checkbox"/>
121014	Recubrimientos topológicos	<input type="checkbox"/>
121015	Variedades topológicas	<input type="checkbox"/>
121016	Grupos de transformación	<input type="checkbox"/>

210100	Cosmología y cosmogonía	<input type="checkbox"/>
210101	Estrellas dobles	<input type="checkbox"/>
210102	Enjambres o Cúmulos	<input type="checkbox"/>
210103	Rayos Cósmicos	<input type="checkbox"/>
210104	Galaxias	<input type="checkbox"/>
210105	Gravitación	<input type="checkbox"/>
210106	Nebulosas	<input type="checkbox"/>
210107	Novas	<input type="checkbox"/>
210108	Púlsares	<input type="checkbox"/>
210109	Quasares	<input type="checkbox"/>
210110	Estrellas	<input type="checkbox"/>
210111	Evolución estelar y diagrama HR	<input type="checkbox"/>
210112	Composición Estelar	<input type="checkbox"/>
210113	Super-Novas	<input type="checkbox"/>
210114	Estrellas variables	<input type="checkbox"/>
210115	Fuentes de Rayos X	<input type="checkbox"/>
210199	Otras	<input type="checkbox"/>
210200	Medio interplanetario	<input type="checkbox"/>
210201	Campos interplanetarios	<input type="checkbox"/>
210202	Materia interplanetaria	<input type="checkbox"/>
210203	Partículas interplanetarias	<input type="checkbox"/>
210299	Otras	<input type="checkbox"/>
210300	Astronomía óptica	<input type="checkbox"/>
210301	Astronomía de posición	<input type="checkbox"/>
210302	Telescopios	<input type="checkbox"/>
210303	Espectroscopia	<input type="checkbox"/>
210399	Otras	<input type="checkbox"/>
210400	Planetología	<input type="checkbox"/>
210401	Cometas	
210402	Meteoritos	
210403	Atmósfera planetaria	
210404	Geología planetaria	
210405	Física planetaria	
210406	Campos magnéticos planetarios	
210407	Planetas	
210408	Satélites	
210409	Tectitas	
210410	La Luna	

210502	Radiotelescopios	<input type="checkbox"/>
210599	Otras	<input type="checkbox"/>
210600	Sistema solar	<input type="checkbox"/>
210601	Energía solar	<input type="checkbox"/>
210602	Física solar	<input type="checkbox"/>
210603	Viento solar	<input type="checkbox"/>
210604	El sol	<input type="checkbox"/>
210699	Otras	<input type="checkbox"/>
219900	Otras especialidades astronómicas	<input type="checkbox"/>
220000	Física	<input type="checkbox"/>
220100	Acústica	<input type="checkbox"/>
220101	Propiedades acústicas de los sólidos	<input type="checkbox"/>
220102	Acústica arquitectónica	<input type="checkbox"/>
220103	Física de la audición	<input type="checkbox"/>
220104	Física de la música	<input type="checkbox"/>
220105	Ruido	<input type="checkbox"/>
220106	Ondas de choque	<input type="checkbox"/>
220107	Sonar	<input type="checkbox"/>
220108	Física de la dicción	<input type="checkbox"/>
220109	Ultrasonidos	<input type="checkbox"/>
220110	Sonidos subacuáticos	<input type="checkbox"/>
220111	Vibraciones	<input type="checkbox"/>
220199	Otras	<input type="checkbox"/>
220200	Electromagnetismo	<input type="checkbox"/>
220201	Conductividad	<input type="checkbox"/>
220202	Magnitudes eléctricas y su medida	<input type="checkbox"/>
220203	Electricidad	<input type="checkbox"/>
220204	Ondas electromagnéticas	<input type="checkbox"/>
220205	Rayos gamma	<input type="checkbox"/>
220206	Radiación infrarroja, visible y ultravioleta	<input type="checkbox"/>
220207	Interacción de ondas electromagnéticas con la materia	<input type="checkbox"/>
220208	Magnetismo	<input type="checkbox"/>
220209	Propagación de ondas electromagnéticas	<input type="checkbox"/>
220210	Radioondas y microondas	<input type="checkbox"/>
220211	Superconductividad	<input type="checkbox"/>
220212	Rayos X	<input type="checkbox"/>
220299	Otras	<input type="checkbox"/>
220300	Electrónica	<input type="checkbox"/>
220301	Circuitos	<input type="checkbox"/>

220304	Microscopía electrónica	<input type="checkbox"/>
220305	Estados electrónicos	<input type="checkbox"/>
220306	Transporte de electrones	<input type="checkbox"/>
220307	Circuitos integrados	<input type="checkbox"/>
220308	Fotoelectricidad	<input type="checkbox"/>
220309	Piezoelectricidad	<input type="checkbox"/>
220399	Otras	<input type="checkbox"/>
220400	Física de fluidos	<input type="checkbox"/>
220401	Coloides	<input type="checkbox"/>
220402	Dispersiones	<input type="checkbox"/>
220403	Flujo de fluidos	<input type="checkbox"/>
220404	Mecánica de fluidos	<input type="checkbox"/>
220405	Gases	<input type="checkbox"/>
220406	Fenómenos de alta presión	<input type="checkbox"/>
220407	Ionización	<input type="checkbox"/>
220408	Líquidos	<input type="checkbox"/>
220409	Dinámica de fluidos magnéticos (Magnetofluidodinámica)	<input type="checkbox"/>
220410	Física de plasmas	<input type="checkbox"/>
220411	Fluidos cuánticos	<input type="checkbox"/>
220499	Otras	<input type="checkbox"/>
220500	Mecánica	<input type="checkbox"/>
220501	Mecánica analítica	<input type="checkbox"/>
220502	Mecánica de medios continuos	<input type="checkbox"/>
220503	Elasticidad	<input type="checkbox"/>
220504	Mecánica de fluidos	<input type="checkbox"/>
220505	Fricción	<input type="checkbox"/>
220506	Teoría de n cuerpos	<input type="checkbox"/>
220507	Medida de propiedades mecánicas	<input type="checkbox"/>
220508	Elasticidad	
220509	Mecánica de sólidos	
220510	Mecánica estadística	
220599	Otras	
220600	Física molecular	
220601	Radicales libres	
220602	Moléculas inorgánicas	
220603	Macromoléculas	
220604	Moléculas mesónicas y muónicas	
220605	Haces moleculares	
220606	Iones moleculares	

220609	Moléculas orgánicas	<input type="checkbox"/>
220610	Polímeros	<input type="checkbox"/>
220699	Otras	<input type="checkbox"/>
220700	Física atómica y nuclear	<input type="checkbox"/>
220701	Haces atómicos	<input type="checkbox"/>
220702	Iones atómicos	<input type="checkbox"/>
220703	Física atómica	<input type="checkbox"/>
220704	Átomos con Z mayor que 2	<input type="checkbox"/>
220705	Procesos de colisión	<input type="checkbox"/>
220706	Haces de electrones	<input type="checkbox"/>
220707	Resonancia paramagnética electrónica	<input type="checkbox"/>
220708	Resonancia de spin electrónico	<input type="checkbox"/>
220709	Conversión de energía	<input type="checkbox"/>
220710	Fisión (nuclear)	<input type="checkbox"/>
220711	Átomo de helio	<input type="checkbox"/>
220712	Átomo de hidrógeno	<input type="checkbox"/>
220713	Isótopos	<input type="checkbox"/>
220714	Desintegración nuclear	<input type="checkbox"/>
220715	Energía nuclear	<input type="checkbox"/>
220716	Resonancia magnética nuclear	<input type="checkbox"/>
220717	Reacción nuclear y dispersión	<input type="checkbox"/>
220718	Reactores nucleares	<input type="checkbox"/>
220719	Estructura nuclear	<input type="checkbox"/>
220720	Radioisótopos	<input type="checkbox"/>
220721	Fusión termonuclear	<input type="checkbox"/>
220790	Física nuclear experimental bajas energías	<input type="checkbox"/>
220799	Otras	<input type="checkbox"/>
220800	Nucleónica	<input type="checkbox"/>
220801	Manipulación de haces	
220802	Fuentes de haces	
220803	Reactores de fusión	
220804	Núcleos	
220805	Aceleradores de partículas	
220806	Detectores de partículas	
220807	Física de partículas	
220808	Fuentes de partículas	
220809	Confinamiento de plasma	
220899	Otras	
220900	Óptica	

220903	Colorimetría	<input type="checkbox"/>
220904	Espectroscopía de emisión	<input type="checkbox"/>
220905	Fibras ópticas	<input type="checkbox"/>
220906	Óptica geométrica	<input type="checkbox"/>
220907	Holografía	<input type="checkbox"/>
220908	Iluminación	<input type="checkbox"/>
220909	Radiación infrarroja	<input type="checkbox"/>
220910	Láseres	<input type="checkbox"/>
220911	Luz	<input type="checkbox"/>
220912	Microscopios	<input type="checkbox"/>
220913	Óptica no lineal	<input type="checkbox"/>
220914	Propiedades ópticas de los sólidos	<input type="checkbox"/>
220915	Optometría	<input type="checkbox"/>
220916	Instrumentos fotográficos	<input type="checkbox"/>
220917	Fotografía	<input type="checkbox"/>
220918	Fotometría	<input type="checkbox"/>
220919	Óptica física	<input type="checkbox"/>
220920	Radiometría	<input type="checkbox"/>
220921	Espectroscopía	<input type="checkbox"/>
220922	Radiación ultravioleta	<input type="checkbox"/>
220923	Radiación visible	<input type="checkbox"/>
220924	Física de la visión	<input type="checkbox"/>
220990	Tratamiento digital. Imágenes	<input type="checkbox"/>
220999	Otras	<input type="checkbox"/>
221000	Química física	<input type="checkbox"/>
221001	Catálisis	<input type="checkbox"/>
221002	Equilibrio químico y de fase	<input type="checkbox"/>
221003	Cinética química	<input type="checkbox"/>
221004	Química de coloides	
221005	Electroquímica	
221006	Electrolitos	
221007	Espectroscopía electrónica	
221008	Emulsiones	
221009	Transferencia de energía	
221010	Reacciones rápidas y explosivos	
221011	Llamas	
221012	Teoría de las células de combustible	
221013	Sales fundidas	
221014	Física de la fase gaseosa	

221017	Intercambio iónico	<input type="checkbox"/>
221018	Física del estado líquido	<input type="checkbox"/>
221019	Fenómenos de membrana	<input type="checkbox"/>
221020	Espectroscopía molecular	<input type="checkbox"/>
221021	Equilibrio de fases	<input type="checkbox"/>
221022	Fotoquímica	<input type="checkbox"/>
221023	Teoría cuántica	<input type="checkbox"/>
221024	Radioquímica	<input type="checkbox"/>
221025	Procesos de relajación	<input type="checkbox"/>
221026	Fenómenos de dispersión	<input type="checkbox"/>
221027	Estados de la materia	<input type="checkbox"/>
221028	Química del estado sólido	<input type="checkbox"/>
221029	Física del estado sólido	<input type="checkbox"/>
221030	Soluciones	<input type="checkbox"/>
221031	Termoquímica	<input type="checkbox"/>
221032	Termodinámica	<input type="checkbox"/>
221033	Fenómenos de transporte	<input type="checkbox"/>
221034	Teoría de la valencia	<input type="checkbox"/>
221090	Química-Física de Polímeros	<input type="checkbox"/>
221091	Química-Física: Química de la Fase Gaseosa	<input type="checkbox"/>
221093	Cristales líquidos	<input type="checkbox"/>
221099	Otras	<input type="checkbox"/>
221100	Física del estado sólido	<input type="checkbox"/>
221101	Aleaciones	<input type="checkbox"/>
221102	Materiales compuestos	<input type="checkbox"/>
221103	Crecimientos de cristales	<input type="checkbox"/>
221104	Cristalografía	<input type="checkbox"/>
221105	Estructuras cristalinas	<input type="checkbox"/>
221106	Dendritas	
221107	Dieléctricos	
221108	Difusión en sólidos	
221109	Propiedades de portadores electrónicos	
221110	Estados electrónicos	
221111	Propiedades de transporte de electrones	
221112	Imperfecciones	
221113	Interacciones de la radiación con los sólidos	
221114	Interfases	
221115	Mecánica de redes	
221116	Luminiscencia	

221119	Propiedades mecánicas	<input type="checkbox"/>
221120	Conductores metálicos	<input type="checkbox"/>
221121	Metalurgia	<input type="checkbox"/>
221122	Metalografía	<input type="checkbox"/>
221123	Estados no cristalinos	<input type="checkbox"/>
221124	Propiedades ópticas	<input type="checkbox"/>
221125	Semiconductores	<input type="checkbox"/>
221126	Dispositivos de estado sólido	<input type="checkbox"/>
221127	Superconductores	<input type="checkbox"/>
221128	Superficies	<input type="checkbox"/>
221129	Propiedades térmicas de los sólidos	<input type="checkbox"/>
221130	Tribología	<input type="checkbox"/>
221190	Física del estado sólido. Lámina delgada	<input type="checkbox"/>
221191	Física del estado sólido. Espectroscopia de sólidos	<input type="checkbox"/>
221193	Transiciones de fase en cristales líquidos	<input type="checkbox"/>
221194	Materiales piezo-eléctricos	<input type="checkbox"/>
221199	Otras	<input type="checkbox"/>
221200	Física teórica	<input type="checkbox"/>
221201	Campos electromagnéticos	<input type="checkbox"/>
221202	Partículas elementales	<input type="checkbox"/>
221203	Energía (física)	<input type="checkbox"/>
221204	Campos	<input type="checkbox"/>
221205	Gravitación	<input type="checkbox"/>
221206	Campos gravitacionales	<input type="checkbox"/>
221207	Gravitones	<input type="checkbox"/>
221208	Hadrones	<input type="checkbox"/>
221209	Leptones	<input type="checkbox"/>
221210	Masa	<input type="checkbox"/>
221211	Fotones	
221212	Teoría cuántica de campos	
221213	Radiación (electromagnética)	
221214	Teorías de la relatividad	
221299	Otras	
221300	Termodinámica	
221301	Cambios de estado	
221302	Física de la transmisión del calor	
221303	Altas presiones	
221304	Altas temperaturas	
221305	Teoría cinética	

221308	Técnicas de medida del calor	<input type="checkbox"/>
221309	Equilibrios termodinámicos	<input type="checkbox"/>
221310	Relaciones termodinámicas	<input type="checkbox"/>
221311	Fenómenos de transporte	<input type="checkbox"/>
221399	Otras	<input type="checkbox"/>
221400	Unidades y constantes	<input type="checkbox"/>
221401	Constantes físicas	<input type="checkbox"/>
221402	Metrología	<input type="checkbox"/>
221403	Patrones	<input type="checkbox"/>
221404	Calibración de unidades	<input type="checkbox"/>
221405	Conversiones de unidades	<input type="checkbox"/>
221499	Otras	<input type="checkbox"/>
229000	Física Altas Energías	<input type="checkbox"/>
229001	Física teórica altas energías	<input type="checkbox"/>
229900	Otras especialidades físicas	<input type="checkbox"/>
230000	Química	<input type="checkbox"/>
230100	Química analítica	<input type="checkbox"/>
230101	Espectroscopía de absorción	<input type="checkbox"/>
230102	Análisis bioquímico	<input type="checkbox"/>
230103	Análisis cromatográfico	<input type="checkbox"/>
230104	Análisis electroquímico	<input type="checkbox"/>
230105	Espectroscopía de emisión	<input type="checkbox"/>
230106	Fluorimetría	<input type="checkbox"/>
230107	Gravimetría	<input type="checkbox"/>
230108	Espectroscopía de infrarrojos	<input type="checkbox"/>
230109	Espectroscopía de resonancia magnética	<input type="checkbox"/>
230110	Espectroscopía de masas	<input type="checkbox"/>
230111	Análisis microquímico	<input type="checkbox"/>
230112	Microscopía	
230113	Espectroscopía de microondas	
230114	Fosforimetría	
230115	Análisis de polímeros	
230116	Análisis radioquímico	
230117	Espectroscopía Raman	
230118	Métodos termoanalíticos	
230119	Volumetría	
230120	Espectroscopía de Rayos X	
230199	Otras	
230200	Bioquímica	

230203	Antimetabolitos	<input type="checkbox"/>
230204	Genética bioquímica	<input type="checkbox"/>
230205	Biosíntesis	<input type="checkbox"/>
230206	Quimioterapia	<input type="checkbox"/>
230207	Química clínica	<input type="checkbox"/>
230208	Coenzimas	<input type="checkbox"/>
230209	Enzimología	<input type="checkbox"/>
230210	Aceites esenciales	<input type="checkbox"/>
230211	Ácidos grasos	<input type="checkbox"/>
230212	Fermentación	<input type="checkbox"/>
230213	Regulación por retroalimentación	<input type="checkbox"/>
230214	Glúcidos	<input type="checkbox"/>
230215	Hormonas	<input type="checkbox"/>
230216	Inmunoquímica	<input type="checkbox"/>
230217	Metabolismo intermediario	<input type="checkbox"/>
230218	Lípidos	<input type="checkbox"/>
230219	Procesos metabólicos	<input type="checkbox"/>
230220	Química microbiológica	<input type="checkbox"/>
230221	Biología molecular	<input type="checkbox"/>
230222	Farmacología molecular	<input type="checkbox"/>
230223	Ácidos nucleicos	<input type="checkbox"/>
230224	Péptidos	<input type="checkbox"/>
230225	Fotosíntesis	<input type="checkbox"/>
230226	Bioquímica física	<input type="checkbox"/>
230227	Proteínas	<input type="checkbox"/>
230228	Almidón	<input type="checkbox"/>
230229	Esteroides	<input type="checkbox"/>
230230	Terpenos	<input type="checkbox"/>
230231	Oligoelementos	
230232	Vitaminas	
230233	Ceras	
230290	Bioquímica de Alimentos	
230291	Química de macromoléculas biológicas	
230299	Otras	
230300	Química inorgánica	
230301	Química de los actínidos	
230302	Elementos alcalinotérreos	
230303	Elementos alcalinos	
230304	Compuesto de boro	

230307	Compuesto de coordinación	<input type="checkbox"/>
230308	Compuesto deficientes de electrones	<input type="checkbox"/>
230309	Elementos electropositivos	<input type="checkbox"/>
230310	Compuestos de flúor	<input type="checkbox"/>
230311	Germanio	<input type="checkbox"/>
230312	Grafito	<input type="checkbox"/>
230313	Halógenos	<input type="checkbox"/>
230314	Hidrógeno	<input type="checkbox"/>
230315	Hidruros	<input type="checkbox"/>
230316	Mecanismos de las reacciones inorgánicas	<input type="checkbox"/>
230317	Compuesto de plomo	<input type="checkbox"/>
230318	Metales	<input type="checkbox"/>
230319	Alquilos metálicos	<input type="checkbox"/>
230320	Compuestos de nitrógeno	<input type="checkbox"/>
230321	Compuestos organometálicos	<input type="checkbox"/>
230322	Compuestos de fósforo	<input type="checkbox"/>
230323	Química de los pigmentos	<input type="checkbox"/>
230324	Tierras raras	<input type="checkbox"/>
230325	Compuesto de sodio	<input type="checkbox"/>
230326	Estructura de los compuestos inorgánicos	<input type="checkbox"/>
230327	Compuestos de azufre	<input type="checkbox"/>
230328	Elementos sintéticos	<input type="checkbox"/>
230329	Elementos de transición	<input type="checkbox"/>
230330	Elementos transuránidos	<input type="checkbox"/>
230331	Química del agua	<input type="checkbox"/>
230399	Otras	<input type="checkbox"/>
230400	Química macromolecular	<input type="checkbox"/>
230401	Plásticos celulares	<input type="checkbox"/>
230402	Celulosa	
230403	Polímeros compuestos	
230404	Elastómeros	
230405	Gomas	
230406	Polímeros de alto peso molecular	
230407	Polímeros inorgánicos	
230408	Macromoléculas	
230409	Modificación de macromoléculas	
230410	Química de monómeros	
230411	Fibras naturales	
230412	Polímeros reticulados	

230415	Polietileno	<input type="checkbox"/>
230416	Análisis de polímeros	<input type="checkbox"/>
230417	Polímeros en forma dispersa	<input type="checkbox"/>
230418	Polipéptidos y proteínas	<input type="checkbox"/>
230419	Polisácaridos	<input type="checkbox"/>
230420	Poliestireno	<input type="checkbox"/>
230421	Poliuretanos	<input type="checkbox"/>
230422	Estabilidad de las macromoléculas	<input type="checkbox"/>
230423	Síntesis de macromoléculas	<input type="checkbox"/>
230424	Fibras sintéticas	<input type="checkbox"/>
230499	Otras	<input type="checkbox"/>
230500	Química nuclear	<input type="checkbox"/>
230501	Química de átomos calientes	<input type="checkbox"/>
230502	Trazadores isotópicos	<input type="checkbox"/>
230503	Moléculas marcadas	<input type="checkbox"/>
230504	Química de la radiación	<input type="checkbox"/>
230505	Radioquímica	<input type="checkbox"/>
230506	Radioisótopos	<input type="checkbox"/>
230507	Separación de isótopos	<input type="checkbox"/>
230599	Otras	<input type="checkbox"/>
230600	Química orgánica	<input type="checkbox"/>
230601	Hidrocarburos alifáticos	<input type="checkbox"/>
230602	Hidrocarburos aromáticos	<input type="checkbox"/>
230603	Derivados del benceno	<input type="checkbox"/>
230604	Química de los compuestos bicíclicos	<input type="checkbox"/>
230605	Química de carbaniones	<input type="checkbox"/>
230606	Química de los hidratos de carbono	<input type="checkbox"/>
230607	Química del carbono	<input type="checkbox"/>
230608	Química de los colorantes	
230609	Radicales libres	
230610	Compuestos heterocíclicos	
230611	Compuestos organometálicos	
230612	Química de los organofosforados	
230613	Química de los organosilícicos	
230614	Química de los organosulfurados	
230615	Mecanismos de reacción	
230616	Estereoquímica y análisis conformacional	
230617	Química de los esteroides	
230618	Estructuras de las moléculas orgánicas	

230699	Otras	<input type="checkbox"/>
230700	Química física	<input type="checkbox"/>
239000	Química Farmacéutica	<input type="checkbox"/>
239001	Diseño. Síntesis y estudio nuevos fármacos	<input type="checkbox"/>
239100	Química ambiental	<input type="checkbox"/>
239900	Otras especialidades químicas	<input type="checkbox"/>
240000	Ciencias de la Vida	<input type="checkbox"/>
240100	Biología animal (Zoología)	<input type="checkbox"/>
240101	Anatomía animal	<input type="checkbox"/>
240102	Comportamiento animal	<input type="checkbox"/>
240103	Comunicación animal	<input type="checkbox"/>
240104	Citología animal	<input type="checkbox"/>
240105	Desarrollo animal	<input type="checkbox"/>
240106	Ecología animal	<input type="checkbox"/>
240107	Embriología animal	<input type="checkbox"/>
240108	Genética animal	<input type="checkbox"/>
240109	Crecimiento animal	<input type="checkbox"/>
240110	Histología animal	<input type="checkbox"/>
240111	Patología animal	<input type="checkbox"/>
240112	Parasitología animal	<input type="checkbox"/>
240113	Fisiología animal	<input type="checkbox"/>
240114	Taxonomía animal	<input type="checkbox"/>
240115	Zoología general	<input type="checkbox"/>
240116	Herpetología	<input type="checkbox"/>
240117	Invertebrados	<input type="checkbox"/>
240118	Mamíferos	<input type="checkbox"/>
240119	Zoología marina	<input type="checkbox"/>
240120	Ornitología	<input type="checkbox"/>
240121	Primates	
240122	Protozoología	
240123	Vertebrados	
240190	Zoología: letiología	
240191	Invertebrados no Insectos	
240199	Otras	
240200	Antropología(Física)	
240201	Archivos antropológicos	
240202	Antropogenética	
240203	Antropometría y antropología forense	
240204	Composición del cuerpo	

240207	Antropología médica	<input type="checkbox"/>
240208	Hábitos alimentarios	<input type="checkbox"/>
240209	Osteología	<input type="checkbox"/>
240210	Biología de poblaciones	<input type="checkbox"/>
240211	Comportamiento de los primates	<input type="checkbox"/>
240212	Somatología de los primates	<input type="checkbox"/>
240213	Biología racial	<input type="checkbox"/>
240214	Desarrollo somática	<input type="checkbox"/>
240215	Envejecimiento somático	<input type="checkbox"/>
240299	Otras	<input type="checkbox"/>
240300	Bioquímica	<input type="checkbox"/>
240400	Biomatemáticas	<input type="checkbox"/>
240401	Bioestadística	<input type="checkbox"/>
240499	Otras	<input type="checkbox"/>
240500	Biometría	<input type="checkbox"/>
240600	Biofísica	<input type="checkbox"/>
240601	Bioacústica	<input type="checkbox"/>
240602	Bioelectricidad	<input type="checkbox"/>
240603	Bioenergética	<input type="checkbox"/>
240604	Biomecánica	<input type="checkbox"/>
240605	Bioóptica	<input type="checkbox"/>
240606	Física médica	<input type="checkbox"/>
240699	Otras	<input type="checkbox"/>
240700	Biología celular	<input type="checkbox"/>
240701	Cultivo celular	<input type="checkbox"/>
240702	Citogenética	<input type="checkbox"/>
240703	Morfología celular	<input type="checkbox"/>
240704	Citología	<input type="checkbox"/>
240705	Cultivos de tejidos	
240790	Estructura de la Pared Celular	
240799	Otras	
240800	Etología	
240801	Animal	
240802	Humana	
240803	Insectos	
240899	Otras	
240900	Genética	
240901	Embriología	
240902	Ingeniería genética	

240991	Genética del Desarrollo	<input type="checkbox"/>
240992	Genética molecular de plantas	<input type="checkbox"/>
240999	Otras	<input type="checkbox"/>
241000	Biología humana	<input type="checkbox"/>
241001	Grupo Sanguíneo	<input type="checkbox"/>
241002	Anatomía humana	<input type="checkbox"/>
241003	Citología humana	<input type="checkbox"/>
241004	Desarrollo humano	<input type="checkbox"/>
241005	Ecología humana	<input type="checkbox"/>
241006	Embriología humana	<input type="checkbox"/>
241007	Genética humana	<input type="checkbox"/>
241008	Histología humana	<input type="checkbox"/>
241009	Neuroanatomía humana	<input type="checkbox"/>
241010	Fisiología humana	<input type="checkbox"/>
241011	Órganos sensoriales	<input type="checkbox"/>
241012	Anatomía sistemática	<input type="checkbox"/>
241013	Anatomía topográfica	<input type="checkbox"/>
241099	Otras	<input type="checkbox"/>
241100	Fisiología humana	<input type="checkbox"/>
241101	Fisiología del equilibrio	<input type="checkbox"/>
241102	Anestesiología	<input type="checkbox"/>
241103	Fisiología cardiovascular	<input type="checkbox"/>
241104	Fisiología endocrina	<input type="checkbox"/>
241105	Fisiología del medio interno	<input type="checkbox"/>
241106	Fisiología del ejercicio	<input type="checkbox"/>
241107	Fisiología de la digestión	<input type="checkbox"/>
241108	Metabolismo humano	<input type="checkbox"/>
241109	Regulación de la temperatura humana	<input type="checkbox"/>
241110	Fisiología del músculo	
241111	Neurofisiología	
241112	Fisiología del sistema nervioso central	
241113	Fisiología de la audición	
241114	Fisiología del lenguaje	
241115	Fisiología de la visión	
241116	Fisiología de la reproducción	
241117	Fisiología de la respiración	
241118	Fisiología del movimiento	
241199	Otras	
241200	Inmunología	

241203	Reacción antígeno-anticuerpo	<input type="checkbox"/>
241204	Formación de anticuerpos	<input type="checkbox"/>
241205	Hipersensibilidad	<input type="checkbox"/>
241206	Inmunización	<input type="checkbox"/>
241207	Inmunoquímica	<input type="checkbox"/>
241208	Transplante de órganos	<input type="checkbox"/>
241209	Anticuerpos de tejidos	<input type="checkbox"/>
241210	Vacunas	<input type="checkbox"/>
241299	Otras	<input type="checkbox"/>
241300	Biología de insectos (Entomología)	<input type="checkbox"/>
241301	Entomología general	<input type="checkbox"/>
241302	Desarrollo de los insectos	<input type="checkbox"/>
241303	Ecología de los insectos	<input type="checkbox"/>
241304	Morfología de los insectos	<input type="checkbox"/>
241305	Fisiología de los insectos	<input type="checkbox"/>
241306	Taxonomía de los insectos	<input type="checkbox"/>
241390	Endocrinología de insectos	<input type="checkbox"/>
241399	Otras	<input type="checkbox"/>
241400	Microbiología	<input type="checkbox"/>
241401	Antibióticos	<input type="checkbox"/>
241402	Fisiología bacteriana	<input type="checkbox"/>
241403	Metabolismo bacteriano	<input type="checkbox"/>
241404	Bacteriología	<input type="checkbox"/>
241405	Bacteriófagos	<input type="checkbox"/>
241406	Hongos	<input type="checkbox"/>
241407	Metabolismo microbiano	<input type="checkbox"/>
241408	Procesos microbianos	<input type="checkbox"/>
241409	Mohos	<input type="checkbox"/>
241410	Micología	
241490	Microbiología: Degradación de residuos vegetales	
241499	Otras	
241500	Biología molecular	
241501	Biología molecular de microorganismos	
241502	Biología molecular de plantas	
241600	Paleontología	
241601	Paleontología animal	
241602	Paleontología de los invertebrados	
241603	Palinología	
241604	Paleontología de las plantas	

241701	Briología	<input type="checkbox"/>
241702	Dendrología	<input type="checkbox"/>
241703	Botánica general	<input type="checkbox"/>
241704	Limnología	<input type="checkbox"/>
241705	Biología marina	<input type="checkbox"/>
241706	Micología (setas)	<input type="checkbox"/>
241707	Algología	<input type="checkbox"/>
241708	Fitobiología	<input type="checkbox"/>
241709	Fitopatología	<input type="checkbox"/>
241710	Paleobotánica	<input type="checkbox"/>
241711	Anatomía vegetal	<input type="checkbox"/>
241712	Citología vegetal	<input type="checkbox"/>
241713	Ecología vegetal	<input type="checkbox"/>
241714	Genética vegetal	<input type="checkbox"/>
241715	Desarrollo vegetal	<input type="checkbox"/>
241716	Histología vegetal	<input type="checkbox"/>
241717	Nutrición vegetal	<input type="checkbox"/>
241718	Parasitología vegetal	<input type="checkbox"/>
241719	Fisiología vegetal	<input type="checkbox"/>
241720	Taxonomía vegetal	<input type="checkbox"/>
241721	Pteridología	<input type="checkbox"/>
241790	Fijación y Movilización Biológica de Nutrientes	<input type="checkbox"/>
241791	Flora Mediterránea	<input type="checkbox"/>
241792	Fisiología de la maduración	<input type="checkbox"/>
241793	Recursos fitogenéticos	<input type="checkbox"/>
241799	Otras	<input type="checkbox"/>
241800	Radiobiología	<input type="checkbox"/>
241900	Simbiosis	
242000	Virología	
242001	Arbovirus	
242002	Bacteriófagos	
242003	Virus dermatrópicos	
242004	Enterovirus	
242005	Virus neurotrópicos	
242006	Virus pantrópicos	
242007	Poxvirus	
242008	Virus respiratorios	
242009	Virus viscerotrópicos	

249001	Neurofisiología	<input type="checkbox"/>
249002	Neuroquímica	<input type="checkbox"/>
249900	Otras especialidades biológicas	<input type="checkbox"/>
250000	Ciencias de la Tierra y del Espacio	<input type="checkbox"/>
250100	Ciencias de la atmósfera	<input type="checkbox"/>
250101	Aeronomía	<input type="checkbox"/>
250102	Resplandor celeste	<input type="checkbox"/>
250103	Interacción mar-aire	<input type="checkbox"/>
250104	Acústica atmosférica	<input type="checkbox"/>
250105	Química atmosférica	<input type="checkbox"/>
250106	Dinámica atmosférica	<input type="checkbox"/>
250107	Electricidad atmosférica	<input type="checkbox"/>
250108	Óptica atmosférica	<input type="checkbox"/>
250109	Radioactividad atmosférica	<input type="checkbox"/>
250110	Estructura atmosférica	<input type="checkbox"/>
250111	Termodinámica atmosférica	<input type="checkbox"/>
250112	Turbulencia atmosférica	<input type="checkbox"/>
250113	Auroras	<input type="checkbox"/>
250114	Física de las nubes	<input type="checkbox"/>
250115	Rayos cósmicos	<input type="checkbox"/>
250116	Difusión (atmosférica)	<input type="checkbox"/>
250117	Pulsaciones geomagnéticas	<input type="checkbox"/>
250118	Ionesfera	<input type="checkbox"/>
250119	Partículas magnetosféricas	<input type="checkbox"/>
250120	Ondas magnetosféricas	<input type="checkbox"/>
250121	Simulación numérica	<input type="checkbox"/>
250122	Física de las precipitaciones	<input type="checkbox"/>
250123	Transferencia radioactiva	
250124	Viento solar	
250199	Otras	
250200	Climatología	
250201	Climatología analítica	
250202	Climatología aplicada	
250203	Bioclimatología	
250204	Microclimatología	
250205	Paleoclimatología	
250206	Climatología física	
250207	Climatología regional	

250301	Cosmoquímica	<input type="checkbox"/>
250302	Petrología experimental	<input type="checkbox"/>
250303	Geoquímica exploratoria	<input type="checkbox"/>
250304	Geocronología y radioisótopos	<input type="checkbox"/>
250305	Geoquímica de las altas temperaturas	<input type="checkbox"/>
250306	Geoquímica de las bajas temperaturas	<input type="checkbox"/>
250307	Geoquímica orgánica	<input type="checkbox"/>
250308	Isótopos estables	<input type="checkbox"/>
250309	Distribución de elementos traza	<input type="checkbox"/>
250399	Otras	<input type="checkbox"/>
250400	Geodesia	<input type="checkbox"/>
250401	Astronomía geodésica	<input type="checkbox"/>
250402	Cartografía geodésica	<input type="checkbox"/>
250403	Navegación geodésica	<input type="checkbox"/>
250404	Fotogrametría geodésica	<input type="checkbox"/>
250405	Levantamiento geodésico	<input type="checkbox"/>
250406	Geodesia física	<input type="checkbox"/>
250407	Geodesia por satélites	<input type="checkbox"/>
250408	Geodesia teórica	<input type="checkbox"/>
250490	Redes geodésicas y deformaciones	<input type="checkbox"/>
250499	Otras	<input type="checkbox"/>
250500	Geografía	<input type="checkbox"/>
250501	Biogeografía	<input type="checkbox"/>
250502	Cartografía	<input type="checkbox"/>
250503	Geografía de los recursos naturales	<input type="checkbox"/>
250504	Utilización del terreno	<input type="checkbox"/>
250505	Teoría de la localización	<input type="checkbox"/>
250506	Geografía médica	<input type="checkbox"/>
250507	Geografía física	
250508	Geografía topográfica	
250599	Otras	
250600	Geología	
250601	Geología regional	
250602	Geología del carbón	
250603	Geología aplicada a la ingeniería	
250604	Geología ambiental	
250605	Hidrogeología	
250606	Campañas geológicas	
250607	Geomorfología	

250610	Yacimientos minerales	<input type="checkbox"/>
250611	Mineralogía	<input type="checkbox"/>
250612	Geología del petróleo	<input type="checkbox"/>
250613	Petrología ígnea y metamórfica	<input type="checkbox"/>
250614	Petrología sedimentaria	<input type="checkbox"/>
250615	Fotogeología	<input type="checkbox"/>
250616	Teledetección (geología)	<input type="checkbox"/>
250617	Mecánica de rocas	<input type="checkbox"/>
250618	Sedimentología	<input type="checkbox"/>
250619	Estratigrafía	<input type="checkbox"/>
250620	Geología estructural	<input type="checkbox"/>
250621	Vulcanología	<input type="checkbox"/>
250622	Análisis de diagrfias	<input type="checkbox"/>
250699	Otras	<input type="checkbox"/>
250700	Geofísica	<input type="checkbox"/>
250701	Geomagnetismo y prospección magnética	<input type="checkbox"/>
250702	Gravedad (terrestre) y prospección gravimétrica	<input type="checkbox"/>
250703	Flujo de calor (terrestre)	<input type="checkbox"/>
250704	Paleomagnetismo	<input type="checkbox"/>
250705	Sismología y prospección sísmica	<input type="checkbox"/>
250706	Geofísica de la masa sólida	<input type="checkbox"/>
250707	Tectónica	<input type="checkbox"/>
250799	Otras	<input type="checkbox"/>
250800	Hidrología	<input type="checkbox"/>
250801	Erosión (agua)	<input type="checkbox"/>
250802	Evaporación	<input type="checkbox"/>
250803	Glaciología	<input type="checkbox"/>
250804	Aguas subterráneas	<input type="checkbox"/>
250805	Hidrobiología	
250806	Hidrografía	
250807	Hielo	
250808	Limnología	
250809	Suelo helado ("permafrost")	
250810	Precipitación	
250811	Calidad de las aguas	
250812	Nieve	
250813	Humedad del suelo	
250814	Aguas superficiales	
250815	Transpiración	

250901	Meteorología agrícola	<input type="checkbox"/>
250902	Contaminación atmosférica	<input type="checkbox"/>
250903	Previsión meteorológica	<input type="checkbox"/>
250904	Hidrometeorología	<input type="checkbox"/>
250905	Metereología industrial	<input type="checkbox"/>
250906	Meteorología marina	<input type="checkbox"/>
250907	Mesometeorología	<input type="checkbox"/>
250908	Micrometeorología	<input type="checkbox"/>
250909	Predicción operacional meteorológica	<input type="checkbox"/>
250910	Observación meteorológica a corto plazo	<input type="checkbox"/>
250911	Predicción operacional metereológica	<input type="checkbox"/>
250912	Meteorología polar	<input type="checkbox"/>
250913	Meteorología por radar	<input type="checkbox"/>
250914	Radiometereología	<input type="checkbox"/>
250915	Metereología con cohetes	<input type="checkbox"/>
250916	Metereología por satélites	<input type="checkbox"/>
250917	Metereología sinóptica	<input type="checkbox"/>
250918	Meteorología tropical	<input type="checkbox"/>
250919	Análisis del tiempo	<input type="checkbox"/>
250920	Modificación del tiempo	<input type="checkbox"/>
250999	Otras	<input type="checkbox"/>
251000	Oceanografía	<input type="checkbox"/>
251001	Oceanografía biológica	<input type="checkbox"/>
251002	Oceanografía química	<input type="checkbox"/>
251003	Oceanografía descriptiva	<input type="checkbox"/>
251004	Botánica marina	<input type="checkbox"/>
251005	Zoología marina	<input type="checkbox"/>
251006	Procesos del fondo marino	<input type="checkbox"/>
251007	Oceanografía física	
251008	Interacciones mar-aire	
251009	Hielo marino	
251010	Procesos litorales o sublitorales	
251011	Acústica submarina	
251090	Oceanografía: Geología marina	
251091	Oceanografía: Recursos renovables	
251092	Oceanografía: Acicultura marina	
251099	Otras	
251100	Ciencias del suelo	
251101	Bioquímica de suelos	

251104	Química de suelos	<input type="checkbox"/>
251105	Clasificación de suelos	<input type="checkbox"/>
251106	Conservación de suelos	<input type="checkbox"/>
251107	Ingeniería de suelos	<input type="checkbox"/>
251108	Mecánica de suelos	<input type="checkbox"/>
251109	Microbiología de suelos	<input type="checkbox"/>
251110	Mineralogía de suelos	<input type="checkbox"/>
251111	Genésis y morfología de suelos	<input type="checkbox"/>
251112	Física de suelos	<input type="checkbox"/>
251199	Otras	<input type="checkbox"/>
251200	Ciencias del espacio	<input type="checkbox"/>
251201	Exobiología	<input type="checkbox"/>
251202	Medicina espacial	<input type="checkbox"/>
251203	Fisiología espacial	<input type="checkbox"/>
251299	Otras	<input type="checkbox"/>
259900	Otras especialidades de la tierra, espacio o entorno	<input type="checkbox"/>
310000	Ciencias Agrarias	<input type="checkbox"/>
310100	Agroquímica	<input type="checkbox"/>
310101	Productos lácteos	<input type="checkbox"/>
310102	Fabricación de abonos	<input type="checkbox"/>
310103	Utilización de abonos	<input type="checkbox"/>
310104	Productos de la pesca	<input type="checkbox"/>
310105	Fungicidas	<input type="checkbox"/>
310106	Herbicidas	<input type="checkbox"/>
310107	Insecticidas	<input type="checkbox"/>
310108	Productos agrícolas no alimenticios	<input type="checkbox"/>
310109	Plaguicidas	<input type="checkbox"/>
310110	Reguladores del crecimiento de las plantas	<input type="checkbox"/>
310199	Otras	
310200	Ingeniería agrícola	
310201	Mecanización agrícola	
310202	Drenajes	
310203	Construcciones agropecuarias	
310204	Máquinas y aperos	
310205	Riego	
310299	Otras	
310300	Agronomía	
310301	Producción de cultivos	
310302	Hibridación de cultivos	

310305	Técnicas de cultivo	<input type="checkbox"/>
310306	Cultivos de campo	<input type="checkbox"/>
310307	Cultivos forrajeros	<input type="checkbox"/>
310308	Gestión de la producción vegetal	<input type="checkbox"/>
310309	Cultivos de plantas	<input type="checkbox"/>
310310	Pastos	<input type="checkbox"/>
310311	Semillas	<input type="checkbox"/>
310312	Comportamiento del suelo en cultivos rotatorios	<input type="checkbox"/>
310313	Fertilidad del suelo	<input type="checkbox"/>
310314	Césped	<input type="checkbox"/>
310315	Control de malezas	<input type="checkbox"/>
310390	Propagación de Vegetales	<input type="checkbox"/>
310391	Uso (manejo) combinado del agua y fertilizantes	<input type="checkbox"/>
310399	Otras	<input type="checkbox"/>
310400	Producción animal	<input type="checkbox"/>
310401	Apicultura	<input type="checkbox"/>
310402	Bovinos	<input type="checkbox"/>
310403	Cría	<input type="checkbox"/>
310404	Cuidado y explotación	<input type="checkbox"/>
310405	Équidos	<input type="checkbox"/>
310406	Nutrición	<input type="checkbox"/>
310407	Ovinos	<input type="checkbox"/>
310408	Porcinos	<input type="checkbox"/>
310409	Avicultura	<input type="checkbox"/>
310410	Productos	<input type="checkbox"/>
310411	Reproducción	<input type="checkbox"/>
310412	Selección	<input type="checkbox"/>
310413	Sericultura	<input type="checkbox"/>
310490	Sistemas de producción ganadera	
310499	Otros	
310500	Peces y fauna silvestre	
310501	Reglamento y control	
310502	Piscicultura	
310503	Localización de peces	
310504	Protección de los peces	
310505	Elaboración del pescado	
310506	Técnicas pesqueras	
310507	Hábitos de alimentación	
310508	Caza	

310511	Propagación y ordenación	<input type="checkbox"/>
310512	Ordenación y conservación de la fauna silvestre	<input type="checkbox"/>
310599	Otros	<input type="checkbox"/>
310600	Ciencia forestal	<input type="checkbox"/>
310601	Conservación	<input type="checkbox"/>
310602	Técnicas de cultivo	<input type="checkbox"/>
310603	Control de la erosión	<input type="checkbox"/>
310604	Ordenación de montes	<input type="checkbox"/>
310605	Productos	<input type="checkbox"/>
310606	Protección	<input type="checkbox"/>
310607	Ordenación de pastos	<input type="checkbox"/>
310608	Silvicultura	<input type="checkbox"/>
310609	Ordenación de cuencas fluviales	<input type="checkbox"/>
310699	Otros	<input type="checkbox"/>
310700	Horticultura	<input type="checkbox"/>
310701	Producción de cultivos	<input type="checkbox"/>
310702	Técnica de cultivos	<input type="checkbox"/>
310703	Floricultura	<input type="checkbox"/>
310704	Fruticultura	<input type="checkbox"/>
310705	Hibridación	<input type="checkbox"/>
310706	Hortalizas	<input type="checkbox"/>
310799	Otros	<input type="checkbox"/>
310800	Fitopatología	<input type="checkbox"/>
310801	Bacterias	<input type="checkbox"/>
310802	Control biológico de enfermedades	<input type="checkbox"/>
310803	Control químico de enfermedades	<input type="checkbox"/>
310804	Control ambiental de enfermedades	<input type="checkbox"/>
310805	Hongos	<input type="checkbox"/>
310806	Nemátodos	
310807	Fisiogénesis	
310808	Susceptibilidad y resistencia vegetal	
310809	Virus	
310899	Otras	
310900	Ciencias veterinarias	
310901	Anatomía	
310902	Genética	
310903	Inmunología	
310904	Medicina interna	
310905	Microbiología	

310908	Farmacología	<input type="checkbox"/>
310909	Fisiología	<input type="checkbox"/>
310910	Cirugía	<input type="checkbox"/>
310911	Virología	<input type="checkbox"/>
310999	Otras	<input type="checkbox"/>
319900	Otras especialidades agrarias	<input type="checkbox"/>
320000	Ciencias Médicas	<input type="checkbox"/>
320100	Ciencias clínicas	<input type="checkbox"/>
320101	Oncología	<input type="checkbox"/>
320102	Genética clínica	<input type="checkbox"/>
320103	Microbiología clínica	<input type="checkbox"/>
320104	Patología clínica	<input type="checkbox"/>
320105	Psicología clínica	<input type="checkbox"/>
320106	Dermatología	<input type="checkbox"/>
320107	Geriatría	<input type="checkbox"/>
320108	Ginecología	<input type="checkbox"/>
320109	Oftalmología	<input type="checkbox"/>
320110	Pediatría	<input type="checkbox"/>
320111	Radiología	<input type="checkbox"/>
320112	Radioterapia	<input type="checkbox"/>
320113	Sifilografía	<input type="checkbox"/>
320199	Otras	<input type="checkbox"/>
320200	Epidemiología	<input type="checkbox"/>
320300	Medicina forense	<input type="checkbox"/>
320400	Medicina del trabajo	<input type="checkbox"/>
320401	Medicina nuclear	<input type="checkbox"/>
320402	Enfermedades profesionales	<input type="checkbox"/>
320403	Salud profesional	<input type="checkbox"/>
320404	Rehabilitación	
320499	Otras	
320500	Medicina Interna	
320501	Cardiología	
320502	Endocrinología	
320503	Gastroenterología	
320504	Hematología	
320505	Enfermedades Infecciosas	
320506	Nefrología	
320507	Neurología	
320508	Enfermedades pulmonares	

320600	Ciencias de la nutrición	<input type="checkbox"/>
320601	Digestión	<input type="checkbox"/>
320602	Metabolismo energético	<input type="checkbox"/>
320603	Sustancias tóxicas naturales	<input type="checkbox"/>
320604	Deficiencias alimentarias	<input type="checkbox"/>
320605	Agentes patógenos de los alimentos	<input type="checkbox"/>
320606	Necesidades alimentarias	<input type="checkbox"/>
320607	Elementos minerales en la alimentación	<input type="checkbox"/>
320608	Nutrientes	<input type="checkbox"/>
320609	Valor nutritivo	<input type="checkbox"/>
320610	Enfermedades de la nutrición	<input type="checkbox"/>
320611	Toxicidad de los alimentos	<input type="checkbox"/>
320612	Oligoelementos en la alimentación	<input type="checkbox"/>
320613	Alimentación	<input type="checkbox"/>
320699	Otras	<input type="checkbox"/>
320700	Patología	<input type="checkbox"/>
320701	Alergias	<input type="checkbox"/>
320702	Arteroesclerosis	<input type="checkbox"/>
320703	Carcinogénesis	<input type="checkbox"/>
320704	Patología cardiovascular	<input type="checkbox"/>
320705	Patología comparativa	<input type="checkbox"/>
320706	Endotoxinas	<input type="checkbox"/>
320707	Patología experimental	<input type="checkbox"/>
320708	Hematología	<input type="checkbox"/>
320709	Histopatología	<input type="checkbox"/>
320710	Inmunopatología	<input type="checkbox"/>
320711	Neuropatología	<input type="checkbox"/>
320712	Parasitología	<input type="checkbox"/>
320713	Oncología	
320714	Osteopatología	
320715	Patología de la radiación	
320716	Stress	
320717	Teratología (estudios de los monstruos)	
320718	Trombosis	
320799	Otras	
320800	Farmacodinámica	
320801	Absorción de medicamentos	
320802	Acción de los medicamentos	
320803	Activación, procesos múltiples	

320806	Quimioterapia	<input type="checkbox"/>
320807	Interacción de antígenos	<input type="checkbox"/>
320808	Mecanismos de acción de los medicamentos	<input type="checkbox"/>
320809	Procesos metabólicos de los medicamentos	<input type="checkbox"/>
320899	Otras	<input type="checkbox"/>
320900	Farmacología	<input type="checkbox"/>
320901	Análisis de medicamentos	<input type="checkbox"/>
320902	Composiciones de medicamentos	<input type="checkbox"/>
320903	Evaluación de medicamentos	<input type="checkbox"/>
320904	Medicamentos naturales	<input type="checkbox"/>
320905	Farmacognosia	<input type="checkbox"/>
320906	Farmacopeas	<input type="checkbox"/>
320907	Fitofármacos	<input type="checkbox"/>
320908	Preparación de medicamentos	<input type="checkbox"/>
320909	Psicofarmacología	<input type="checkbox"/>
320910	Radiofármacos	<input type="checkbox"/>
320911	Normalización de los medicamentos	<input type="checkbox"/>
320912	Medicamentos sintéticos	<input type="checkbox"/>
320990	Farmacología experimental	<input type="checkbox"/>
320999	Otras	<input type="checkbox"/>
321000	Medicina preventiva	<input type="checkbox"/>
321100	Psiquiatría	<input type="checkbox"/>
321200	Salud pública	<input type="checkbox"/>
321300	Cirugía	<input type="checkbox"/>
321301	Cirugía abdominal	<input type="checkbox"/>
321302	Cirugía estética	<input type="checkbox"/>
321303	Anestesiología	<input type="checkbox"/>
321304	Cirugía de huesos	<input type="checkbox"/>
321305	Cirugía de garganta, nariz y oídos	
321306	Cirugía experimental	
321307	Cirugía del corazón	
321308	Neurocirugía	
321309	Cirugía ocular	
321310	Cirugía ortopédica	
321311	Fisioterapia	
321312	Proctología	
321313	Ortodoncia-Estomatología	
321314	Cirugía de los trasplantes	
321315	Traumatología	

321399	Otras	<input type="checkbox"/>
321400	Toxicología	<input type="checkbox"/>
329900	Otras especialidades médicas	<input type="checkbox"/>
330000	Ciencias Tecnológicas	<input type="checkbox"/>
330100	Ingeniería y tecnología aeronáuticas	<input type="checkbox"/>
330101	Aerodinámica	<input type="checkbox"/>
330102	Cargas aerodinámicas	<input type="checkbox"/>
330103	Teoría aerodinámica	<input type="checkbox"/>
330104	Aeronaves	<input type="checkbox"/>
330105	Combustibles de aviación	<input type="checkbox"/>
330106	Estructuras de aeronaves	<input type="checkbox"/>
330107	Amortiguadores de aire	<input type="checkbox"/>
330108	Aeropuertos y transportes aéreos	<input type="checkbox"/>
330109	Compresores y turbinas	<input type="checkbox"/>
330110	Investigación y pruebas de vuelo	<input type="checkbox"/>
330111	Aleteo y vibraciones	<input type="checkbox"/>
330112	Hidrodinámica	<input type="checkbox"/>
330113	Instrumentación	<input type="checkbox"/>
330114	Cargas de aterrizaje	<input type="checkbox"/>
330115	Sistemas de propulsión	<input type="checkbox"/>
330116	Materiales de los sistemas de propulsión	<input type="checkbox"/>
330117	Hélices rotatorias	<input type="checkbox"/>
330118	Estabilidad y control	<input type="checkbox"/>
330199	Otras	<input type="checkbox"/>
330200	Tecnología bioquímica	<input type="checkbox"/>
330201	Tecnología de los antibióticos	<input type="checkbox"/>
330202	Tecnología de la fermentación	<input type="checkbox"/>
330203	Microbiología industrial	<input type="checkbox"/>
330290	Ingeniería bioquímica	
330299	Otras	
330300	Ingeniería y tecnología químicas	
330301	Tecnología de la catálisis	
330302	Economía química	
330303	Procesos químicos	
330304	Separación química	
330305	Síntesis química	
330306	Tecnología de la combustión	
330307	Tecnología de la corrosión	
330308	Desionización	

330311	Química industrial	<input type="checkbox"/>
330312	Procesos de química nuclear	<input type="checkbox"/>
330313	Tecnología de la conservación	<input type="checkbox"/>
330314	Revestimientos protectores	<input type="checkbox"/>
330315	Revestimientos refractarios	<input type="checkbox"/>
330316	Revestimientos hidrófobos	<input type="checkbox"/>
330390	Tecnología química: Tensioactivos	<input type="checkbox"/>
330399	Otras	<input type="checkbox"/>
330400	Tecnología de los ordenadores	<input type="checkbox"/>
330401	Ordenadores analógicos	<input type="checkbox"/>
330402	Convertidores analógicos	<input type="checkbox"/>
330403	Instrucciones aritméticas y de máquina	<input type="checkbox"/>
330404	Unidades centrales y de proceso	<input type="checkbox"/>
330405	Sistemas de reconocimiento de caracteres	<input type="checkbox"/>
330406	Arquitectura de ordenadores	<input type="checkbox"/>
330407	Periféricos de ordenadores	<input type="checkbox"/>
330408	Fiabilidad de los ordenadores	<input type="checkbox"/>
330409	Mantenimiento de los ordenadores	<input type="checkbox"/>
330410	Terminales, dispositivos gráficos y trazadores	<input type="checkbox"/>
330411	Diseño de sistemas de cálculo	<input type="checkbox"/>
330412	Dispositivos de control	<input type="checkbox"/>
330413	Dispositivos de transmisión de datos	<input type="checkbox"/>
330414	Ordenadores digitales	<input type="checkbox"/>
330415	Ordenadores híbridos	<input type="checkbox"/>
330416	Diseño lógico	<input type="checkbox"/>
330417	Sistemas en tiempo real	<input type="checkbox"/>
330418	Dispositivos de almacenamiento	<input type="checkbox"/>
330499	Otras	<input type="checkbox"/>
330500	Tecnología de la construcción	
330501	Diseño arquitectónico	
330502	Construcción de aeropuertos	
330503	Grandes edificios y rascacielos	
330504	Puentes	
330505	Tecnología del hormigón	
330506	Ingeniería Civil	
330507	Presas	
330508	Drenajes	
330509	Excavaciones	
330510	Cimientos	

330513	Autopistas	<input type="checkbox"/>
330514	Viviendas	<input type="checkbox"/>
330515	Ingeniería hidráulica	<input type="checkbox"/>
330516	Sistemas hiperestáticos	<input type="checkbox"/>
330517	Edificios industriales y comerciales	<input type="checkbox"/>
330518	Canales interiores	<input type="checkbox"/>
330519	Irrigación	<input type="checkbox"/>
330520	Construcciones ligeras	<input type="checkbox"/>
330521	Construcciones metálicas	<input type="checkbox"/>
330522	Metrología de la edificación	<input type="checkbox"/>
330523	Organización de obras	<input type="checkbox"/>
330524	Construcciones prefabricadas	<input type="checkbox"/>
330525	Hormigón pretensado	<input type="checkbox"/>
330526	Edificios públicos	<input type="checkbox"/>
330527	Tendido de vías férreas	<input type="checkbox"/>
330528	Regulaciones, códigos y especificaciones	<input type="checkbox"/>
330529	Construcción de carreteras	<input type="checkbox"/>
330530	Alcantarillado y depuración de aguas	<input type="checkbox"/>
330531	Mecánica del suelo	<input type="checkbox"/>
330532	Ingeniería de estructuras	<input type="checkbox"/>
330533	Resistencia de estructuras	<input type="checkbox"/>
330534	Topografía de la edificación	<input type="checkbox"/>
330535	Túneles	<input type="checkbox"/>
330536	Obras subterráneas	<input type="checkbox"/>
330537	Planificación urbana	<input type="checkbox"/>
330538	Abastecimiento de agua	<input type="checkbox"/>
330539	Construcciones de madera	<input type="checkbox"/>
330590	Transmisión de calor en la edificación	<input type="checkbox"/>
330599	Otras	
330600	Ingeniería y tecnología eléctricas	
330601	Utilización de la corriente continua	
330602	Aplicaciones eléctricas	
330603	Motores eléctricos	
330604	Iluminación eléctrica	
330605	Conductores aislados	
330606	Fabricación de equipo eléctrico	
330607	Maquinaria rotatoria	
330608	Interruptores	
330609	Transmisión y distribución	

330701	Antenas	<input type="checkbox"/>
330702	Electroacústica	<input type="checkbox"/>
330703	Diseño de circuitos	<input type="checkbox"/>
330704	Transductores electroacústicos	<input type="checkbox"/>
330705	Válvulas electrónicas	<input type="checkbox"/>
330706	Diseño de filtros	<input type="checkbox"/>
330707	Dispositivos láser	<input type="checkbox"/>
330708	Dispositivos de microondas	<input type="checkbox"/>
330709	Dispositivos fotoeléctricos	<input type="checkbox"/>
330710	Radar	<input type="checkbox"/>
330711	Receptores de radio	<input type="checkbox"/>
330712	Transmisores de radio	<input type="checkbox"/>
330713	Dispositivos de grabación	<input type="checkbox"/>
330714	Dispositivos semiconductores	<input type="checkbox"/>
330715	Dispositivos de Sonar	<input type="checkbox"/>
330716	Dispositivos sónicos	<input type="checkbox"/>
330717	Dispositivos termoelectrónicos	<input type="checkbox"/>
330718	Dispositivos termoiónicos	<input type="checkbox"/>
330719	Transistores	<input type="checkbox"/>
330720	Emisores de TV (transmisores)	<input type="checkbox"/>
330721	Receptores de TV	<input type="checkbox"/>
330722	Dispositivos ultrasónicos	<input type="checkbox"/>
330723	Dispositivos de Rayos X	<input type="checkbox"/>
330790	Microelectrónica	<input type="checkbox"/>
330791	Microelectrónica: Tecnología del silicio	<input type="checkbox"/>
330792	Microelectrónica. Tecnologías III-V y alternativas	<input type="checkbox"/>
330793	Microelectrónica. Diseño	<input type="checkbox"/>
330799	Otras	<input type="checkbox"/>
330800	Ingeniería y tecnología del medio ambiente	
330801	Control de la contaminación atmosférica	
330802	Residuos industriales	
330803	Tecnología del control de insectos	
330804	Ingeniería de la contaminación	
330805	Eliminación de residuos radioactivos	
330806	Regeneración del agua	
330807	Eliminación de residuos	
330808	Tecnología del control de roedores	
330809	Ingeniería sanitaria	
330810	Tecnología de aguas residuales	

330900	Tecnología de los alimentos	<input type="checkbox"/>
330901	Bebidas alcohólicas	<input type="checkbox"/>
330902	Piensos	<input type="checkbox"/>
330903	Antioxidantes en los alimentos	<input type="checkbox"/>
330904	Panadería	<input type="checkbox"/>
330905	Elaboración de cerveza	<input type="checkbox"/>
330906	Conservas	<input type="checkbox"/>
330907	Productos de cereales	<input type="checkbox"/>
330908	Colorantes	<input type="checkbox"/>
330909	Productos lácteos	<input type="checkbox"/>
330910	Aroma y sabor	<input type="checkbox"/>
330911	Fabricación de harina	<input type="checkbox"/>
330912	Aditivos alimentarios	<input type="checkbox"/>
330913	Conservación de alimentos	<input type="checkbox"/>
330914	Elaboración de alimentos	<input type="checkbox"/>
330915	Higiene de los alimentos	<input type="checkbox"/>
330916	Secado por congelación	<input type="checkbox"/>
330917	Liofilización	<input type="checkbox"/>
330918	Bebidas no alcohólicas	<input type="checkbox"/>
330919	Pasterización	<input type="checkbox"/>
330920	Propiedades de los alimentos	<input type="checkbox"/>
330921	Alimentos proteínicos	<input type="checkbox"/>
330922	Refrigeración	<input type="checkbox"/>
330923	Estabilizadores	<input type="checkbox"/>
330924	Almidón	<input type="checkbox"/>
330925	Esterilización de los alimentos	<input type="checkbox"/>
330926	Azúcar	<input type="checkbox"/>
330927	Alimentos sintéticos	<input type="checkbox"/>
330928	Aceites y grasas vegetales	
330929	Vino	
330990	Microbiología de los alimentos	
330991	Conservación postrecolección	
330992	Bioquímica y microbiología de los procesos fermentativos	
330993	Conservas vegetales	
330995	Tecnología de alimentos. Transmisión de calor en refrigeración y congelación	
330999	Otras	
331000	Tecnología industrial	
331001	Equipo industrial	
331002	Maquinaria industrial	

331005	Ingeniería de procesos	<input type="checkbox"/>
331006	Especificaciones de procesos	<input type="checkbox"/>
331007	Estudios de tiempos y movimientos	<input type="checkbox"/>
331099	Otras	<input type="checkbox"/>
331100	Tecnología de la instrumentación	<input type="checkbox"/>
331101	Tecnología de la automatización	<input type="checkbox"/>
331102	Ingeniería de control	<input type="checkbox"/>
331103	Instrumentos para odontología	<input type="checkbox"/>
331104	Dispositivos electroópticos	<input type="checkbox"/>
331105	Equipos eléctricos de control	<input type="checkbox"/>
331106	Instrumentos eléctricos	<input type="checkbox"/>
331107	Instrumentos electrónicos	<input type="checkbox"/>
331108	Equipo de laboratorio	<input type="checkbox"/>
331109	Lentes	<input type="checkbox"/>
331110	Instrumentos médicos	<input type="checkbox"/>
331111	Instrumentos ópticos	<input type="checkbox"/>
331112	Equipo de fotografía y cinematografía	<input type="checkbox"/>
331113	Aparatos científicos	<input type="checkbox"/>
331114	Servomecanismos	<input type="checkbox"/>
331115	Técnicas de manipulación a distancia	<input type="checkbox"/>
331116	Instrumentos de medida de la temperatura	<input type="checkbox"/>
331117	Equipos de verificación	<input type="checkbox"/>
331118	Instrumentos termoestáticos	<input type="checkbox"/>
331119	Dispositivos de cronometraje	<input type="checkbox"/>
331120	Otras	<input type="checkbox"/>
331200	Tecnología de materiales	<input type="checkbox"/>
331201	Abrasivos	<input type="checkbox"/>
331202	Aglomerantes	<input type="checkbox"/>
331203	Materiales cerámicos	
331204	Materiales metalocerámicos (cermets)	
331205	Productos de arcilla	
331206	Vidrio	
331207	Caliza	
331208	Propiedades de los materiales	
331209	Resistencia de materiales	
331210	Plásticos	
331211	Refractarios	
331212	Ensayo de materiales	
331213	Tecnología de la madera	

331301	Ventiladores	<input type="checkbox"/>
331302	Compresores de aire	<input type="checkbox"/>
331303	Cojinetes	<input type="checkbox"/>
331304	Material de construcción	<input type="checkbox"/>
331305	Matrices, plantillas y calibres	<input type="checkbox"/>
331306	Maquinaria agropecuaria	<input type="checkbox"/>
331307	Maquinaria para la industria de la alimentación	<input type="checkbox"/>
331308	Motores de gas	<input type="checkbox"/>
331309	Engranajes	<input type="checkbox"/>
331310	Materiales de calefacción	<input type="checkbox"/>
331311	Maquinaria hidráulica	<input type="checkbox"/>
331312	Equipo y maquinaria industrial	<input type="checkbox"/>
331313	Motores de combustión interna	<input type="checkbox"/>
331314	Máquinas-herramienta y accesorios	<input type="checkbox"/>
331315	Diseño de máquinas	<input type="checkbox"/>
331316	Maquinaria para manejo de materiales	<input type="checkbox"/>
331317	Operaciones mecanizadas	<input type="checkbox"/>
331318	Maquinaria de minería	<input type="checkbox"/>
331319	Maquinaria nuclear	<input type="checkbox"/>
331320	Maquinaria para fabricar papel	<input type="checkbox"/>
331321	Maquinaria de extracción de petróleo	<input type="checkbox"/>
331322	Equipo neumático	<input type="checkbox"/>
331323	Equipo mecánico de transmisión de potencia	<input type="checkbox"/>
331324	Maquinaria de impresión y reproducción	<input type="checkbox"/>
331325	Bombas y equipos para manipulación de líquidos	<input type="checkbox"/>
331326	Equipo de refrigeración	<input type="checkbox"/>
331327	Maquinaria industrial especializada	<input type="checkbox"/>
331328	Máquinas de vapor	<input type="checkbox"/>
331329	Maquinaria textil	
331330	Turbinas	
331331	Máquinas expendedoras y distribuidoras	
331399	Otras	
331400	Tecnología médica	
331401	Órganos artificiales	
331402	Prótesis	
331499	Otras	
331500	Tecnología metalúrgica	
331501	Aluminio	
331502	Cobre	

331505	Talleres de forja, laminación y fundición de hierro y acero	<input type="checkbox"/>
331506	Plomo y zinc	<input type="checkbox"/>
331507	Productos metalúrgicos	<input type="checkbox"/>
331508	Servicios metalúrgicos	<input type="checkbox"/>
331509	Fundición, afino y transformación de materiales no férreos	<input type="checkbox"/>
331510	Fundiciones no férreas	<input type="checkbox"/>
331511	Pulvimetalurgia	<input type="checkbox"/>
331512	Metales preciosos	<input type="checkbox"/>
331513	Fundición de precisión	<input type="checkbox"/>
331514	Metales radiactivos	<input type="checkbox"/>
331515	Metales raros	<input type="checkbox"/>
331516	Afino incluyendo el afino por zonas	<input type="checkbox"/>
331517	Metales refractarios	<input type="checkbox"/>
331590	Metalurgia extractiva no férrea	<input type="checkbox"/>
331599	Otras	<input type="checkbox"/>
331600	Tecnología de productos metálicos	<input type="checkbox"/>
331601	Autoclaves y calderas	<input type="checkbox"/>
331602	Envases y contenedores	<input type="checkbox"/>
331603	Equipos de destilación	<input type="checkbox"/>
331604	Productos galvanizados y chapados	<input type="checkbox"/>
331605	Hornos, calderas y estufas	<input type="checkbox"/>
331606	Ferretería	<input type="checkbox"/>
331607	Productos torneados y mecanizados	<input type="checkbox"/>
331608	Servicios de fabricación de productos metálicos	<input type="checkbox"/>
331609	Tubos, válvulas y accesorios de montaje	<input type="checkbox"/>
331610	Vasijas de presión	<input type="checkbox"/>
331611	Productos metálicos planos	<input type="checkbox"/>
331612	Productos estampados	<input type="checkbox"/>
331613	Productos de acero para la construcción (acero estructural)	
331614	Soldaduras	
331615	Productos de alambre	
331699	Otras	
331700	Tecnología de vehículos de motor	
331701	Vehículos todo terreno	
331702	Automóviles	
331703	Autobuses, camiones y remolques	
331704	Motores Diesel	
331705	Motocicletas	
331706	Servicio de mantenimiento de transportes a motor	

331709	Motores rotativos	<input type="checkbox"/>
331710	Ingeniería del tráfico	<input type="checkbox"/>
331799	Otras	<input type="checkbox"/>
331800	Tecnología minera	<input type="checkbox"/>
331801	Minería del carbón	<input type="checkbox"/>
331802	Concentración de menas	<input type="checkbox"/>
331803	Menas de hierro	<input type="checkbox"/>
331804	Servicios mineros	<input type="checkbox"/>
331805	Menas metálicas no férreas	<input type="checkbox"/>
331806	Minerales no metálicos	<input type="checkbox"/>
331807	Productos de las canteras	<input type="checkbox"/>
331808	Azufre	<input type="checkbox"/>
331809	Uranio y menas radiactivas	<input type="checkbox"/>
331899	Otras	<input type="checkbox"/>
331900	Tecnología naval	<input type="checkbox"/>
331901	Dispositivos de sustentación neumática	<input type="checkbox"/>
331902	Barcos	<input type="checkbox"/>
331903	Barcos de navegación interior	<input type="checkbox"/>
331904	Máquinas auxiliares	<input type="checkbox"/>
331905	Motores marinos	<input type="checkbox"/>
331906	Transportes marítimos	<input type="checkbox"/>
331907	Buques mercantes	<input type="checkbox"/>
331908	Arquitectura naval	<input type="checkbox"/>
331909	Transporte oceánico	<input type="checkbox"/>
331910	Hélices	<input type="checkbox"/>
331911	Línea de ejes	<input type="checkbox"/>
331912	Construcción naval	<input type="checkbox"/>
331913	Vehículos submarinos	<input type="checkbox"/>
331999	Otros	
332000	Tecnología nuclear	
332001	Aplicaciones de isótopos	
332002	Separación de isótopos	
332003	Explosiones nucleares	
332004	Reactores de fisión nuclear	
332005	Reactores de fusión nuclear	
332006	Pruebas nucleares	
332099	Otras	
332100	Tecnología del carbón y del petróleo	
332101	Materiales asfálticos	

332104	Gaseoductos	<input type="checkbox"/>
332105	Gas licuado	<input type="checkbox"/>
332106	Aceite y grasa lubricantes	<input type="checkbox"/>
332107	Gas natural	<input type="checkbox"/>
332108	Equipo de campos petrolíferos	<input type="checkbox"/>
332109	Infraestructura de campos petrolíferos	<input type="checkbox"/>
332110	Oleoductos	<input type="checkbox"/>
332111	Productos derivados del petróleo	<input type="checkbox"/>
332112	Productos del petróleo: gasolina, aceites y ceras	<input type="checkbox"/>
332113	Diseño de refinerías	<input type="checkbox"/>
332114	Almacenamiento (petróleo y gas)	<input type="checkbox"/>
332190	Caracterización de Carbones	<input type="checkbox"/>
332199	Otras	<input type="checkbox"/>
332200	Tecnología energética	<input type="checkbox"/>
332201	Distribución de energía	<input type="checkbox"/>
332202	Generación de energía	<input type="checkbox"/>
332203	Generadores de energía	<input type="checkbox"/>
332204	Transmisión de energía	<input type="checkbox"/>
332205	Fuentes no convencionales de energía	<input type="checkbox"/>
332299	Otras	<input type="checkbox"/>
332300	Tecnología de los ferrocarriles	<input type="checkbox"/>
332301	Locomotoras	<input type="checkbox"/>
332302	Equipo ferroviario	<input type="checkbox"/>
332303	Servicios de ferrocarril	<input type="checkbox"/>
332304	Tránsito rápido	<input type="checkbox"/>
332305	Material rodante	<input type="checkbox"/>
332399	Otras	<input type="checkbox"/>
332400	Tecnología del espacio	<input type="checkbox"/>
332401	Satélites artificiales	
332402	Lanzamiento y recuperación de misiles	
332403	Instalaciones de misiles	
332404	Motores de cohete	
332405	Naves espaciales	
332406	Seguimiento espacial	
332407	Control de vehículos	
332499	Otras	
332500	Tecnología de las telecomunicaciones	
332501	Radiodifusión, sonido y televisión	
332502	Televisión por cable	

332505	Radiocomunicaciones	<input type="checkbox"/>
332506	Comunicaciones por satélite	<input type="checkbox"/>
332507	Telégrafo	<input type="checkbox"/>
332508	Teléfono	<input type="checkbox"/>
332509	Televisión	<input type="checkbox"/>
332599	Otras	<input type="checkbox"/>
332600	Tecnología textil	<input type="checkbox"/>
332601	Algodón	<input type="checkbox"/>
332602	Lino	<input type="checkbox"/>
332603	Yute	<input type="checkbox"/>
332604	Hilado	<input type="checkbox"/>
332605	Fibras sintéticas	<input type="checkbox"/>
332606	Hilaturas	<input type="checkbox"/>
332607	Lana	<input type="checkbox"/>
332699	Otras	<input type="checkbox"/>
332700	Tecnología de los sistemas de transporte	<input type="checkbox"/>
332701	Líneas aéreas y control del tráfico aéreo	<input type="checkbox"/>
332702	Análisis del tráfico	<input type="checkbox"/>
332703	Sistemas de tránsito urbano	<input type="checkbox"/>
332704	Combinación de sistemas	<input type="checkbox"/>
332799	Otras	<input type="checkbox"/>
332800	Procesos tecnológicos	<input type="checkbox"/>
332801	Absorción	<input type="checkbox"/>
332802	Agitación	<input type="checkbox"/>
332803	Centrifugación	<input type="checkbox"/>
332804	Compresión	<input type="checkbox"/>
332805	Cristalización	<input type="checkbox"/>
332806	Desionización	<input type="checkbox"/>
332807	Destilación y condensación	
332808	Desecación	
332809	Evaporación	
332810	Filtración	
332811	Flotación	
332812	Circulación a través de medios porosos	
332813	Fluidización de sólidos	
332814	Liofilización	
332815	Manejo de sólidos	
332816	Transferencia de calor	
332817	Extracción líquido-líquido	

332820	Tubos, válvulas y accesorios de montaje	<input type="checkbox"/>
332821	Bombeo	<input type="checkbox"/>
332822	Tamizado	<input type="checkbox"/>
332823	Sedimentación	<input type="checkbox"/>
332824	Trituración	<input type="checkbox"/>
332825	Extracción sólido-líquido	<input type="checkbox"/>
332826	Refrigeración	<input type="checkbox"/>
332827	Transferencia vapor-líquido	<input type="checkbox"/>
332899	Otras	<input type="checkbox"/>
332900	Planificación urbana	<input type="checkbox"/>
332901	Códigos de edificación	<input type="checkbox"/>
332902	Comunicaciones	<input type="checkbox"/>
332903	Organización comunitaria	<input type="checkbox"/>
332904	Uso del suelo	<input type="checkbox"/>
332905	Desarrollo regional	<input type="checkbox"/>
332906	Servicios sanitarios	<input type="checkbox"/>
332907	Transporte	<input type="checkbox"/>
332908	Medio urbano	<input type="checkbox"/>
332909	Relaciones urbano-rurales	<input type="checkbox"/>
332999	Otras	<input type="checkbox"/>
339900	Otras especialidades tecnológicas	<input type="checkbox"/>
510000	Antropología	<input type="checkbox"/>
510100	Antropología cultural	<input type="checkbox"/>
510101	Adorno	<input type="checkbox"/>
510102	Vestido	<input type="checkbox"/>
510103	Danzas, fiestas	<input type="checkbox"/>
510104	Etnomusicología	<input type="checkbox"/>
510105	Etnolingüística	<input type="checkbox"/>
510106	Museología	
510107	Mitos	
510108	Magia	
510109	Poemas, relatos	
510110	Religión	
510111	Hechicería	
510112	Simbolismo	
510113	Medicina tradicional	
510114	Tradición	
510199	Otras	
510200	Etnografía y etnología	

510203	Trueque	<input type="checkbox"/>
510204	Intercambio	<input type="checkbox"/>
510205	Hábitat	<input type="checkbox"/>
510206	Habilidades artesanales	<input type="checkbox"/>
510207	Caza	<input type="checkbox"/>
510208	Pesca	<input type="checkbox"/>
510209	Forraje	<input type="checkbox"/>
510210	Metalurgia	<input type="checkbox"/>
510211	Ganadería	<input type="checkbox"/>
510299	Otras	<input type="checkbox"/>
510300	Antropología social	<input type="checkbox"/>
510301	Jefatura y realeza	<input type="checkbox"/>
510302	Filiación, familia y parentesco	<input type="checkbox"/>
510303	Nomadismo	<input type="checkbox"/>
510304	Esclavitud y servidumbre	<input type="checkbox"/>
510305	Guerra	<input type="checkbox"/>
510399	Otras	<input type="checkbox"/>
519900	Otras especialidades antropológicas	<input type="checkbox"/>
520000	Demografía	<input type="checkbox"/>
520100	Fertilidad	<input type="checkbox"/>
520101	Índice de natalidad	<input type="checkbox"/>
520102	Fertilidad general	<input type="checkbox"/>
520103	Ilegitimidad	<input type="checkbox"/>
520104	Índice de matrimonios	<input type="checkbox"/>
520105	Esterilidad y fecundidad	<input type="checkbox"/>
520199	Otras	<input type="checkbox"/>
520200	Demografía general	<input type="checkbox"/>
520201	Metodología de investigación	<input type="checkbox"/>
520202	Metodología de análisis	
520203	Teoría	
520299	Otras	
520300	Demografía geográfica	
520301	Movilidad y migraciones interiores	
520302	Movilidad y migraciones internacionales	
520303	Demografía local	
520304	Demografía regional	
520305	Demografía rural	
520306	Demografía urbana	
520399	Otras	

520402	Cuestiones metodológicas	<input type="checkbox"/>
520403	Migraciones	<input type="checkbox"/>
520404	Mortalidad	<input type="checkbox"/>
520405	Fuentes de observación	<input type="checkbox"/>
520406	Cuestiones teóricas	<input type="checkbox"/>
520499	Otras	<input type="checkbox"/>
520500	Mortalidad	<input type="checkbox"/>
520501	Causas de mortalidad	<input type="checkbox"/>
520502	Mortalidad general	<input type="checkbox"/>
520503	Mortalidad infantil	<input type="checkbox"/>
520504	Mortalidad prenatal y perinatal	<input type="checkbox"/>
520505	Relacion de variables	<input type="checkbox"/>
520599	Otras	<input type="checkbox"/>
520600	Características de la población	<input type="checkbox"/>
520601	Población activa	<input type="checkbox"/>
520602	Distribución de edad	<input type="checkbox"/>
520603	Envejecimiento de la población	<input type="checkbox"/>
520604	Características biológicas	<input type="checkbox"/>
520605	Características epidemiológicas	<input type="checkbox"/>
520606	Estructuras demográficas generales	<input type="checkbox"/>
520607	Morbilidad	<input type="checkbox"/>
520608	Genética de la población	<input type="checkbox"/>
520609	Sexo	<input type="checkbox"/>
520610	Características socio-económicas	<input type="checkbox"/>
520699	Otras	<input type="checkbox"/>
520700	Tamaño de la población y evolución demográfica	<input type="checkbox"/>
520701	Cálculo demográfico	<input type="checkbox"/>
520702	Transición demográfica	<input type="checkbox"/>
520703	Análisis demográfico	
520704	Censos de población y recogida de otros datos	
520705	Estimaciones de población	
520706	Previsiones de población	
520707	Crecimiento de la población	
520708	Modelos de población	
520709	Proyecciones de población	
520710	Estadística de poblaciones	
520799	Otras	
529900	Otras especialidades demográficas	
530000	Ciencias Económicas	

530102	Hacienda pública (presupuesto)	<input type="checkbox"/>
530199	Otras	<input type="checkbox"/>
530200	Econometría	<input type="checkbox"/>
530201	Indicadores económicos	<input type="checkbox"/>
530202	Modelos econométricos	<input type="checkbox"/>
530203	Proyección económica	<input type="checkbox"/>
530204	Estadística económica	<input type="checkbox"/>
530205	Series cronológicas económicas	<input type="checkbox"/>
530299	Otras	<input type="checkbox"/>
530300	Contabilidad económica	<input type="checkbox"/>
530301	Contabilidad financiera	<input type="checkbox"/>
530302	Riqueza nacional y balance de situación	<input type="checkbox"/>
530303	Contabilidad de la renta nacional	<input type="checkbox"/>
530304	Input-Output	<input type="checkbox"/>
530305	Contabilidad social	<input type="checkbox"/>
530399	Otras	<input type="checkbox"/>
530400	Actividad económica	<input type="checkbox"/>
530401	Consumo, ahorro, inversión	<input type="checkbox"/>
530402	Distribución	<input type="checkbox"/>
530403	Comercio interior	<input type="checkbox"/>
530404	Comercio exterior	<input type="checkbox"/>
530405	Seguros	<input type="checkbox"/>
530406	Dinero y operaciones bancarias	<input type="checkbox"/>
530407	Producción	<input type="checkbox"/>
530408	Redistribución	<input type="checkbox"/>
530499	Otras	<input type="checkbox"/>
530500	Sistemas económicos	<input type="checkbox"/>
530501	Sistemas económicos capitalistas	<input type="checkbox"/>
530502	Sistemas económicos colectivistas	
530503	Sistemas económicos económicos	
530504	Sistemas económicos socialistas	
530599	Otras	
530600	Economía del cambio tecnológico	
530601	Economía de la investigación y del desarrollo experimental	
530602	Innovación tecnológica	
530603	Transferencia de tecnología	
530699	Otras	
530700	Teoría económica	
530701	Formación de capital	

530704	Estudios de desarrollo económico	<input type="checkbox"/>
530705	Equilibrio económico	<input type="checkbox"/>
530706	Fluctuaciones económicas	<input type="checkbox"/>
530707	Previsión económica	<input type="checkbox"/>
530708	Teoría del crecimiento económico	<input type="checkbox"/>
530709	Teoría de la planificación económica	<input type="checkbox"/>
530710	Teoría y modelos de empleo	<input type="checkbox"/>
530711	Teoría fiscal	<input type="checkbox"/>
530712	Teoría del comercio internacional	<input type="checkbox"/>
530713	Teoría de la inversión	<input type="checkbox"/>
530714	Teoría macroeconómica	<input type="checkbox"/>
530715	Teoría microeconómica	<input type="checkbox"/>
530716	Teoría monetaria	<input type="checkbox"/>
530717	Teoría del ahorro	<input type="checkbox"/>
530718	Teorías de la estabilización	<input type="checkbox"/>
530719	Teoría del bienestar	<input type="checkbox"/>
530799	Otras	<input type="checkbox"/>
530800	Economía general	<input type="checkbox"/>
530801	Metodología económica	<input type="checkbox"/>
530802	Comportamiento del consumidor	<input type="checkbox"/>
530803	Historia del pensamiento económico	<input type="checkbox"/>
530899	Otras	<input type="checkbox"/>
530900	Organización industrial y políticas gubernamentales	<input type="checkbox"/>
530901	Concentración económica	<input type="checkbox"/>
530902	Integración económica	<input type="checkbox"/>
530903	Regulación gubernamental del sector privado	<input type="checkbox"/>
530904	Estructura del mercado	<input type="checkbox"/>
530905	Monopolio y competencia	<input type="checkbox"/>
530906	Empresas públicas	
530907	Empresas de servicios públicos	
530999	Otras	
531000	Economía internacional	
531001	Balanza de pagos	
531002	Ayuda exterior	
531003	Ayuda internacional	
531004	Operaciones comerciales internacionales	
531005	Política económica internacional	
531006	Financiación internacional	
531007	Inversión exterior	

531090	Economía internacional: Área americana	<input type="checkbox"/>
531091	Economía internacional: Área europea	<input type="checkbox"/>
531099	Otras	<input type="checkbox"/>
531100	Organización y dirección de empresas	<input type="checkbox"/>
531101	Publicidad	<input type="checkbox"/>
531102	Gestión financiera	<input type="checkbox"/>
531103	Estudios industriales	<input type="checkbox"/>
531104	Organización de recursos humanos	<input type="checkbox"/>
531105	Marketing	<input type="checkbox"/>
531106	Estudios de mercado	<input type="checkbox"/>
531107	Investigación operativa	<input type="checkbox"/>
531108	Niveles óptimos de producción	<input type="checkbox"/>
531109	Organización de la producción	<input type="checkbox"/>
531110	Dirección de ventas	<input type="checkbox"/>
531199	Otras	<input type="checkbox"/>
531200	Economía sectorial	<input type="checkbox"/>
531201	Agricultura, silvicultura, pesca	<input type="checkbox"/>
531202	Servicios comunitarios, sociales e individuales	<input type="checkbox"/>
531203	Construcción	<input type="checkbox"/>
531204	Educación	<input type="checkbox"/>
531205	Energía	<input type="checkbox"/>
531206	Finanzas y seguros	<input type="checkbox"/>
531207	Sanidad	<input type="checkbox"/>
531208	Fabricación	<input type="checkbox"/>
531209	Minería	<input type="checkbox"/>
531210	Investigación y desarrollo	<input type="checkbox"/>
531211	Comercio	<input type="checkbox"/>
531212	Transportes y comunicaciones	<input type="checkbox"/>
531290	Economía sectorial: Turismo	
531299	Otras	
539900	Otras especialidades económicas	
540000	Geografía	
540100	Geografía económica	
540101	Distribución de recursos naturales	
540102	Geografía de las actividades	
540103	Utilización de la tierra	
540104	Desarrollo regional	
540199	Otras	
540200	Geografía histórica	

540302	Demogeografía	<input type="checkbox"/>
540303	Geografía lingüística	<input type="checkbox"/>
540304	Geografía de la religión	<input type="checkbox"/>
540305	Geografía política	<input type="checkbox"/>
540306	Geografía social	<input type="checkbox"/>
540399	Otras	<input type="checkbox"/>
540400	Geografía regional	<input type="checkbox"/>
540401	Geografía urbana	<input type="checkbox"/>
540402	Geografía rural	<input type="checkbox"/>
540499	Otras	<input type="checkbox"/>
549900	Otras especialidades geográficas	<input type="checkbox"/>
550000	Historia	<input type="checkbox"/>
550100	Biografías	<input type="checkbox"/>
550200	Historia general	<input type="checkbox"/>
550201	Historia comparada	<input type="checkbox"/>
550202	Historiografía	<input type="checkbox"/>
550203	Monografías históricas	<input type="checkbox"/>
550204	Teorías y métodos	<input type="checkbox"/>
550299	Otras	<input type="checkbox"/>
550300	Historia de países	<input type="checkbox"/>
550301	Historia local	<input type="checkbox"/>
550302	Historia regional	<input type="checkbox"/>
550399	Otras	<input type="checkbox"/>
550400	Historia por épocas	<input type="checkbox"/>
550401	Historia antigua	<input type="checkbox"/>
550402	Historia contemporánea	<input type="checkbox"/>
550403	Historia medieval	<input type="checkbox"/>
550404	Historia moderna	<input type="checkbox"/>
550405	Prehistoria	
550499	Otras	
550500	Ciencias auxiliares de la historia	
550501	Arqueología	
550502	Ciencia de la cerámica	
550503	Epigrafía	
550504	Heráldica	
550505	Iconografía	
550506	Numismática	
550507	Onomástica	
550508	Paleografía	

550511	Sigilografía	<input type="checkbox"/>
550512	Estratigrafía	<input type="checkbox"/>
550599	Otras	<input type="checkbox"/>
550600	Historia por especialidades	<input type="checkbox"/>
550601	Historia de la arquitectura	<input type="checkbox"/>
550602	Historia del arte	<input type="checkbox"/>
550603	Historia de la astronomía	<input type="checkbox"/>
550604	Historia de la biología	<input type="checkbox"/>
550605	Historia de la química	<input type="checkbox"/>
550606	Historia de la economía	<input type="checkbox"/>
550607	Historia de la educación	<input type="checkbox"/>
550608	Historia de la geografía	<input type="checkbox"/>
550609	Historia de la geología	<input type="checkbox"/>
550610	Historia de las relaciones internacionales	<input type="checkbox"/>
550611	Historia del periodismo	<input type="checkbox"/>
550612	Historia del derecho y de las instituciones jurídicas	<input type="checkbox"/>
550613	Historia de la literatura	<input type="checkbox"/>
550614	Historia de la lingüística	<input type="checkbox"/>
550615	Historia de la lógica	<input type="checkbox"/>
550616	Historia de la magistratura	<input type="checkbox"/>
550617	Historia de la medicina	<input type="checkbox"/>
550618	Historia de la filosofía	<input type="checkbox"/>
550619	Historia de la física	<input type="checkbox"/>
550620	Historia de las ideas políticas	<input type="checkbox"/>
550621	Historia de las religiones	<input type="checkbox"/>
550622	Historia de la ciencia	<input type="checkbox"/>
550623	Historia de la sociología	<input type="checkbox"/>
550624	Historia de la tecnología	<input type="checkbox"/>
550625	Historia de la guerra	
550690	Historia de la Botánica	
550692	Historia de los descubrimientos y colonización de América	
550699	Otras	
559900	Otras especialidades históricas	
560000	Ciencias Jurídicas y Derecho	
560100	Derecho canónico	
560200	Teoría y métodos generales	
560201	Derecho común anglosajón	
560202	Derecho comparado	
560203	Filosofía del derecho	

560206	Legislación	<input type="checkbox"/>
560299	Otras	<input type="checkbox"/>
560300	Derecho internacional	<input type="checkbox"/>
560301	Derecho aeronáutico	<input type="checkbox"/>
560302	Derecho del mar	<input type="checkbox"/>
560303	Derecho sobre el espacio ultraterrestre	<input type="checkbox"/>
560304	Derecho sobre los fondos marinos	<input type="checkbox"/>
560399	Otras	<input type="checkbox"/>
560400	Organización jurídica	<input type="checkbox"/>
560401	Funcionarios de justicia y procesos judiciales	<input type="checkbox"/>
560402	Magistratura	<input type="checkbox"/>
560403	Tribunales	<input type="checkbox"/>
560499	Otras	<input type="checkbox"/>
560500	Derecho y legislación nacionales	<input type="checkbox"/>
560501	Derecho administrativo	<input type="checkbox"/>
560502	Derecho civil	<input type="checkbox"/>
560503	Derecho mercantil	<input type="checkbox"/>
560504	Derecho constitucional	<input type="checkbox"/>
560505	Derecho penal	<input type="checkbox"/>
560506	Derecho fiscal	<input type="checkbox"/>
560507	Derecho público	<input type="checkbox"/>
560508	Derecho privado	<input type="checkbox"/>
560599	Otras	<input type="checkbox"/>
569900	Otras especialidades jurídicas	<input type="checkbox"/>
570000	Lingüística	<input type="checkbox"/>
570100	Lingüística aplicada	<input type="checkbox"/>
570101	Resúmenes	<input type="checkbox"/>
570102	Documentación automatizada	<input type="checkbox"/>
570103	Bilingüismo	
570104	Lingüística informatizada	
570105	Lenguajes documentales	
570106	Documentación	
570107	Lengua y literatura	
570108	Lenguaje infantil	
570109	Traducción automática	
570110	Patología y corrección del lenguaje	
570111	Enseñanzas de lenguas	
570112	Traducción	
570113	Lingüística aplicada a la traducción e interpretación	

570201	Lingüística histórica	<input type="checkbox"/>
570202	Etimología	<input type="checkbox"/>
570299	Otras	<input type="checkbox"/>
570300	Geografía lingüística	<input type="checkbox"/>
570400	Teoría lingüística	<input type="checkbox"/>
570500	Lingüística sincrónica	<input type="checkbox"/>
570501	Lingüística comparada	<input type="checkbox"/>
570502	Etnolingüística	<input type="checkbox"/>
570503	Lexicografía	<input type="checkbox"/>
570504	Lexicología	<input type="checkbox"/>
570505	Fonética	<input type="checkbox"/>
570506	Fonología	<input type="checkbox"/>
570507	Psicolingüística	<input type="checkbox"/>
570508	Semántica	<input type="checkbox"/>
570509	Semiología	<input type="checkbox"/>
570510	Sociolingüística	<input type="checkbox"/>
570511	Ortografía	<input type="checkbox"/>
570512	Estilística (estilo y retórica)	<input type="checkbox"/>
570513	Sintaxis, análisis sintáctico	<input type="checkbox"/>
570599	Otras	<input type="checkbox"/>
579900	Otras especialidades lingüísticas	<input type="checkbox"/>
580000	Pedagogía	<input type="checkbox"/>
580100	Teoría y métodos educativos	<input type="checkbox"/>
580101	Medios audiovisuales	<input type="checkbox"/>
580102	Pedagogía comparada	<input type="checkbox"/>
580103	Desarrollo del programa de estudios	<input type="checkbox"/>
580104	Teorías educativas	<input type="checkbox"/>
580105	Pedagogía experimental	<input type="checkbox"/>
580106	Evaluación de alumnos	
580107	Métodos pedagógicos	
580108	Enseñanza programada	
580199	Otras	
580200	Organización y planificación de la educación	
580201	Educación de adultos	
580202	Organización y dirección de las instituciones educativas	
580203	Desarrollo de asignaturas	
580204	Niveles y temas de educación	
580205	Educación especial: minusválidos y deficientes mentales	
580206	Análisis, realización de modelos y planificación estadística	

580300	Preparación y empleo de profesores	<input type="checkbox"/>
580301	Carreras y categorías del profesorado	<input type="checkbox"/>
580302	Preparación de profesores	<input type="checkbox"/>
580399	Otras	<input type="checkbox"/>
589900	Otras especialidades pedagógicas	<input type="checkbox"/>
590000	Ciencia política	<input type="checkbox"/>
590100	Relaciones internacionales	<input type="checkbox"/>
590101	Cooperación internacional	<input type="checkbox"/>
590102	Organizaciones internacionales	<input type="checkbox"/>
590103	Política internacional	<input type="checkbox"/>
590104	Tratados y acuerdos internacionales	<input type="checkbox"/>
590105	Problemas de las relaciones internacionales	<input type="checkbox"/>
590199	Otras (especificar)	<input type="checkbox"/>
590200	Ciencias políticas	<input type="checkbox"/>
590201	Política agrícola	<input type="checkbox"/>
590202	Política cultural	<input type="checkbox"/>
590203	Política comercial	<input type="checkbox"/>
590204	Política de comunicaciones	<input type="checkbox"/>
590205	Política demográfica	<input type="checkbox"/>
590206	Política económica	<input type="checkbox"/>
590207	Política educativa	<input type="checkbox"/>
590208	Política del medio ambiente	<input type="checkbox"/>
590209	Política exterior	<input type="checkbox"/>
590210	Política sanitaria	<input type="checkbox"/>
590211	Política industrial	<input type="checkbox"/>
590212	Política de la información	<input type="checkbox"/>
590213	Planificación política	<input type="checkbox"/>
590214	Política científica y tecnológica	<input type="checkbox"/>
590215	Política social	
590216	Política de transportes	
590299	Otras (especificar)	
590300	Ideologías políticas	
590400	Instituciones políticas	
590401	Poder ejecutivo	
590402	Poder judicial	
590403	Poder legislativo	
590404	Relaciones entre los poderes	
590499	Otras (especificar)	
590500	Vida política	

590503	Grupos políticos	<input type="checkbox"/>
590504	Liderazgo político	<input type="checkbox"/>
590505	Movimientos políticos	<input type="checkbox"/>
590506	Partidos políticos	<input type="checkbox"/>
590599	Otras (especificar)	<input type="checkbox"/>
590600	Sociología política	<input type="checkbox"/>
590601	Derechos humanos	<input type="checkbox"/>
590602	Lenguajes	<input type="checkbox"/>
590603	Minorías	<input type="checkbox"/>
590604	Raza	<input type="checkbox"/>
590605	Religión	<input type="checkbox"/>
590606	Conflictos sociales	<input type="checkbox"/>
590699	Otras (especificar)	<input type="checkbox"/>
590700	Sistemas políticos	<input type="checkbox"/>
590790	Sistemas políticos: área americana	<input type="checkbox"/>
590800	Teoría política	<input type="checkbox"/>
590900	Administración pública	<input type="checkbox"/>
590901	Gestión administrativa	<input type="checkbox"/>
590902	Instituciones centrales	<input type="checkbox"/>
590903	Administración civil	<input type="checkbox"/>
590904	Servicios públicos	<input type="checkbox"/>
590905	Instituciones regionales	<input type="checkbox"/>
590999	Otras (especificar)	<input type="checkbox"/>
591000	Opinión pública	<input type="checkbox"/>
591001	Información	<input type="checkbox"/>
591002	Medios de comunicación de masas	<input type="checkbox"/>
591003	Prensa	<input type="checkbox"/>
591004	Propaganda	<input type="checkbox"/>
591099	Otras (especificar)	
599900	Otras especialidades políticas (especificar)	
610000	Psicología	
610100	Patología	
610101	Desórdenes del comportamiento	
610102	Comportamiento desviado	
610103	Deficiencia mental	
610104	Psicopatología	
610199	Otras	
610200	Psicología del niño y del adolescente	
610201	Psicología evolutiva	

610204	Psicología escolar	<input type="checkbox"/>
610205	Patología del lenguaje	<input type="checkbox"/>
610299	Otras	<input type="checkbox"/>
610300	Asesoramiento y orientación	<input type="checkbox"/>
610301	Terapia del comportamiento	<input type="checkbox"/>
610302	Psicología de la orientación	<input type="checkbox"/>
610303	Asesoramiento y orientación educacional	<input type="checkbox"/>
610304	Terapia de grupo	<input type="checkbox"/>
610305	Deficiencia mental	<input type="checkbox"/>
610306	Psicoanálisis	<input type="checkbox"/>
610307	Psicoterapia	<input type="checkbox"/>
610308	Rehabilitación	<input type="checkbox"/>
610309	Orientación profesional	<input type="checkbox"/>
610399	Otras	<input type="checkbox"/>
610400	Psicopedagogía	<input type="checkbox"/>
610401	Procesos cognitivos	<input type="checkbox"/>
610402	Métodos educativos	<input type="checkbox"/>
610403	Leyes del aprendizaje	<input type="checkbox"/>
610404	Psicolingüística	<input type="checkbox"/>
610499	Otras	<input type="checkbox"/>
610500	Evaluación y diagnóstico en psicología	<input type="checkbox"/>
610501	Psicología diferencial	<input type="checkbox"/>
610502	Diseño experimental	<input type="checkbox"/>
610503	Teoría de la medición	<input type="checkbox"/>
610504	Estadística	<input type="checkbox"/>
610505	Psicometría	<input type="checkbox"/>
610506	Análisis a escala	<input type="checkbox"/>
610507	Elaboración de tests	<input type="checkbox"/>
610508	Teoría de tests	
610509	Validez de tests	
610599	Otras	
610600	Psicología experimental	
610601	Actividad cerebral	
610602	Psicología comparada	
610603	Emoción	
610604	Análisis experimental de la conducta	
610605	Niveles de actividad	
610606	Procesos de la memoria	
610607	Procesos mentales	

610610	Psicología fisiológica	<input type="checkbox"/>
610611	Reacción, reflejos	<input type="checkbox"/>
610612	Procesos sensoriales	<input type="checkbox"/>
610699	Otras	<input type="checkbox"/>
610700	Psicología general	<input type="checkbox"/>
610701	Metodología	<input type="checkbox"/>
610702	Teoría y sistemas	<input type="checkbox"/>
610799	Otras	<input type="checkbox"/>
610800	Psicología de la vejez	<input type="checkbox"/>
610801	Muerte	<input type="checkbox"/>
610802	Madurez	<input type="checkbox"/>
610803	Senectud	<input type="checkbox"/>
610899	Otras	<input type="checkbox"/>
610900	Psicología industrial	<input type="checkbox"/>
610901	Prevención de accidentes	<input type="checkbox"/>
610902	Motivación y actitudes	<input type="checkbox"/>
610903	Planificación y evaluación de puestos de trabajo	<input type="checkbox"/>
610904	Relaciones trabajadores-directivos	<input type="checkbox"/>
610905	Comportamiento en la organización	<input type="checkbox"/>
610906	Selección de personal	<input type="checkbox"/>
610907	Evaluación del rendimiento	<input type="checkbox"/>
610999	Otras	<input type="checkbox"/>
611000	Parapsicología	<input type="checkbox"/>
611001	Percepción extrasensorial	<input type="checkbox"/>
611002	Hipnosis	<input type="checkbox"/>
611099	Otras	<input type="checkbox"/>
611100	Personalidad	<input type="checkbox"/>
611101	Creatividad	<input type="checkbox"/>
611102	Cultura y personalidad	<input type="checkbox"/>
611103	Desarrollo de la personalidad	<input type="checkbox"/>
611104	Medida de la personalidad	<input type="checkbox"/>
611105	Estructura y dinámica de la personalidad	<input type="checkbox"/>
611106	Teoría de la personalidad	<input type="checkbox"/>
611199	Otras	<input type="checkbox"/>
611200	Estudio psicológico de temas sociales	<input type="checkbox"/>
611201	Discriminación	<input type="checkbox"/>
611202	Fenómenos de grupos minoritarios	<input type="checkbox"/>
611203	Política gubernamental	<input type="checkbox"/>

611302	Reacciones del comportamiento	<input type="checkbox"/>
611303	Abuso de drogas	<input type="checkbox"/>
611304	Efecto de las drogas	<input type="checkbox"/>
611305	Tratamiento de la drogadicción	<input type="checkbox"/>
611399	Otras	<input type="checkbox"/>
611400	Psicología social	<input type="checkbox"/>
611401	Publicidad	<input type="checkbox"/>
611402	Actitudes	<input type="checkbox"/>
611403	Comportamiento colectivo	<input type="checkbox"/>
611404	Psicología comunitaria	<input type="checkbox"/>
611405	Resolución de conflictos	<input type="checkbox"/>
611406	Comportamiento del consumidor	<input type="checkbox"/>
611407	Cultura y personalidad	<input type="checkbox"/>
611408	Procesos y teoría de la decisión	<input type="checkbox"/>
611409	Psicología forense	<input type="checkbox"/>
611410	Interacción de grupos	<input type="checkbox"/>
611411	Procesos de grupos	<input type="checkbox"/>
611412	Liderazgo	<input type="checkbox"/>
611413	Marketing	<input type="checkbox"/>
611414	Comportamiento político	<input type="checkbox"/>
611415	Opinión pública	<input type="checkbox"/>
611416	Teoría de los roles	<input type="checkbox"/>
611417	Percepciones y movimientos sociales	<input type="checkbox"/>
611418	Comunicación simbólica	<input type="checkbox"/>
611499	Otras	<input type="checkbox"/>
619900	Otras especialidades psicológicas	<input type="checkbox"/>
620000	Ciencias de las Artes y las Letras	<input type="checkbox"/>
620100	Arquitectura	<input type="checkbox"/>
620101	Diseño arquitectónico	
620102	Jardines y parques	
620103	Urbanismo	
620199	Otras	
620200	Teoría, análisis y crítica literarias	
620201	Crítica de textos	
620202	Análisis literario	
620203	Estilo y estética literarios	
620204	Vocabulario literario	
620205	Retórica	

620302	Baile, coreografía	<input type="checkbox"/>
620303	Artes decorativas	<input type="checkbox"/>
620304	Dibujo, grabado	<input type="checkbox"/>
620305	Estética de las Bellas Artes	<input type="checkbox"/>
620306	Música y musicología	<input type="checkbox"/>
620307	Pintura	<input type="checkbox"/>
620308	Fotografía	<input type="checkbox"/>
620309	Escultura	<input type="checkbox"/>
620310	Teatro	<input type="checkbox"/>
620399	Otras	<input type="checkbox"/>
629900	Otras especialidades artísticas	<input type="checkbox"/>
630000	Sociología	<input type="checkbox"/>
630100	Sociología cultural	<input type="checkbox"/>
630101	Evolución cultural	<input type="checkbox"/>
630102	Relaciones culturales	<input type="checkbox"/>
630103	Folklore	<input type="checkbox"/>
630104	Relaciones inter-étnicas	<input type="checkbox"/>
630105	Lengua y cultura	<input type="checkbox"/>
630106	Civilizaciones y caracteres nacionales	<input type="checkbox"/>
630107	Sociología del arte	<input type="checkbox"/>
630108	Sociología del Derecho	<input type="checkbox"/>
630109	Sociología de la literatura	<input type="checkbox"/>
630110	Sociología de la religión	<input type="checkbox"/>
630199	Otras	<input type="checkbox"/>
630200	Sociología experimental	<input type="checkbox"/>
630201	Recogida de datos de campo	<input type="checkbox"/>
630202	Psicología social	<input type="checkbox"/>
630203	Diseño de investigación social	<input type="checkbox"/>
630204	Métodos de investigación social	
630299	Otras	
630300	Sociología general	
630301	Sociología comparativa	
630302	Sociología histórica	
630303	Metodología	
630304	Sociografía	
630305	Teoría	
630399	Otras	
630400	Problemas internacionales	
630401	Conflictos	

630499	Otras	<input type="checkbox"/>
630500	Sociología matemática	<input type="checkbox"/>
630501	Medida y construcción de índices	<input type="checkbox"/>
630502	Elaboración de modelos	<input type="checkbox"/>
630503	Análisis estadístico	<input type="checkbox"/>
630599	Otras	<input type="checkbox"/>
630600	Sociología del trabajo	<input type="checkbox"/>
630601	Burocracia	<input type="checkbox"/>
630602	Sociología educativa	<input type="checkbox"/>
630603	Sociología industrial	<input type="checkbox"/>
630604	Sociología médica	<input type="checkbox"/>
630605	Sociología de la educación	<input type="checkbox"/>
630606	Sociología del derecho	<input type="checkbox"/>
630607	Sociología de los medios de comunicación de masas	<input type="checkbox"/>
630608	Sociología de la ciencia	<input type="checkbox"/>
630699	Otras	<input type="checkbox"/>
630700	Cambio y desarrollo social	<input type="checkbox"/>
630701	Evolución de las sociedades	<input type="checkbox"/>
630702	Países en vías de desarrollo	<input type="checkbox"/>
630703	Política social	<input type="checkbox"/>
630704	Seguridad social	<input type="checkbox"/>
630705	Servicios sociales	<input type="checkbox"/>
630706	Desarrollo socio-económico	<input type="checkbox"/>
630707	Tecnología y cambio social	<input type="checkbox"/>
630799	Otras	<input type="checkbox"/>
630800	Comunicaciones sociales	<input type="checkbox"/>
630801	Signos	<input type="checkbox"/>
630802	Sociolingüística	<input type="checkbox"/>
630803	Símbolos	
630899	Otras	
630900	Grupos sociales	
630901	Castas	
630902	Élites	
630903	Familia, parentesco	
630904	Matrimonio	
630905	Clases sociales	
630906	Movilidad social	
630907	Estratificación social	
630908	Tribus	

631001	Crimen	<input type="checkbox"/>
631002	Delincuencia	<input type="checkbox"/>
631003	Enfermedad	<input type="checkbox"/>
631004	Hambre	<input type="checkbox"/>
631005	Minusválidos	<input type="checkbox"/>
631006	Relaciones inter-raziales	<input type="checkbox"/>
631007	Inadaptados	<input type="checkbox"/>
631008	Pobreza	<input type="checkbox"/>
631009	Calidad de vida	<input type="checkbox"/>
631010	Conflicto social y adaptación	<input type="checkbox"/>
631011	Bienestar social	<input type="checkbox"/>
631012	Nivel de vida	<input type="checkbox"/>
631013	Terrorismo	<input type="checkbox"/>
631014	Desempleo	<input type="checkbox"/>
631099	Otras	<input type="checkbox"/>
631100	Sociología de los asentamientos humanos	<input type="checkbox"/>
631101	Estudios de comunidad	<input type="checkbox"/>
631102	Sociología ecológica	<input type="checkbox"/>
631103	Sociología local	<input type="checkbox"/>
631104	Sociología rural	<input type="checkbox"/>
631105	Barrios bajos	<input type="checkbox"/>
631106	Sociología urbana	<input type="checkbox"/>
631199	Otras	<input type="checkbox"/>
639900	Otras especialidades sociológicas	<input type="checkbox"/>
710000	Ética	<input type="checkbox"/>
710100	Ética clásica	<input type="checkbox"/>
710200	Ética de los individuos	<input type="checkbox"/>
710201	Códigos de valores	<input type="checkbox"/>
710202	Códigos de conducta ética	<input type="checkbox"/>
710203	Motivación	<input type="checkbox"/>
710204	Ética filosófica	<input type="checkbox"/>
710205	Ética religiosa	<input type="checkbox"/>
710299	Otras	<input type="checkbox"/>
710300	Ética del grupo	<input type="checkbox"/>
710301	Declaraciones internacionales	<input type="checkbox"/>
710302	Ética nacional	<input type="checkbox"/>
710303	Ética económica	<input type="checkbox"/>
710304	Ética de la ciencia	<input type="checkbox"/>
710305	Ética transnacional	<input type="checkbox"/>

710399	Otras	
710400	La ética en perspectiva	
719900	Otras especialidades relacionadas con la ética	<input type="checkbox"/>
720000	Filosofía	<input type="checkbox"/>
720100	Filosofía del conocimiento	<input type="checkbox"/>
720101	Aporética	<input type="checkbox"/>
720102	Epistemología	<input type="checkbox"/>
720103	Teoría del concepto	<input type="checkbox"/>
720104	Teoría del juicio	<input type="checkbox"/>
720105	Teoría de la percepción	<input type="checkbox"/>
720106	Teoría de la razón	<input type="checkbox"/>
720199	Otras	<input type="checkbox"/>
720200	Antropología filosófica	<input type="checkbox"/>
720201	Estética	<input type="checkbox"/>
720202	Hermenéutica	<input type="checkbox"/>
720203	Problema alma-cuerpo	<input type="checkbox"/>
720204	Filosofía de la acción	<input type="checkbox"/>
720205	Filosofía de la imaginación	<input type="checkbox"/>
720206	Filosofía de la intersubjetividad	<input type="checkbox"/>
720207	Filosofía del lenguaje	<input type="checkbox"/>
720208	Filosofía de la voluntad	<input type="checkbox"/>
720299	Otras	<input type="checkbox"/>
720300	Filosofía general	<input type="checkbox"/>
720301	Lógica dialéctica	<input type="checkbox"/>
720302	Materialismo dialéctico	<input type="checkbox"/>
720303	Metafísica, ontología	<input type="checkbox"/>
720304	Teología natural	<input type="checkbox"/>
720399	Otras	<input type="checkbox"/>
720400	Sistemas filosóficos	<input type="checkbox"/>
720401	Filosofía antigua	<input type="checkbox"/>
720402	Filosofía moderna	<input type="checkbox"/>
720403	Filosofía actual	<input type="checkbox"/>
720404	Sistemas teológicos-filosóficos	<input type="checkbox"/>
720499	Otras	<input type="checkbox"/>
720500	Filosofía de la ciencia	<input type="checkbox"/>
720501	Filosofía de la biología	<input type="checkbox"/>
720502	Filosofía de la lógica	<input type="checkbox"/>
720503	Filosofía de las matemáticas	<input type="checkbox"/>
720504	Filosofía de la física	<input type="checkbox"/>
720505	Filosofía de las ciencias sociales	<input type="checkbox"/>
720599	Otras	<input type="checkbox"/>

720600	Filosofía de la naturaleza	<input type="checkbox"/>
720601	Filosofía de la vida	<input type="checkbox"/>
720602	Filosofía de la materia	<input type="checkbox"/>
720603	Filosofía del espacio y del tiempo	<input type="checkbox"/>
720699	Otras	<input type="checkbox"/>
720700	Filosofía social	<input type="checkbox"/>
720701	Filosofía de la cultura	<input type="checkbox"/>
720702	Filosofía de la historia	<input type="checkbox"/>
720703	Filosofía de la técnica	<input type="checkbox"/>
720704	Filosofía política	<input type="checkbox"/>
720705	Teoría de las ideologías	<input type="checkbox"/>
720799	Otras	<input type="checkbox"/>
720800	Doctrinas filosóficas	<input type="checkbox"/>
720900	Otras especialidades filosóficas	<input type="checkbox"/>

Utilización de Tabla Auxiliar en CV

Identificador	Nombre del Ítem Curricular
060.020.010.140	Código Unesco: especialización terciaria
060.020.010.130	Código Unesco: especialización secundaria
060.020.010.120	Código Unesco: especialización primaria
060.010.050.150	Código Unesco: especialización terciaria
060.010.050.140	Código Unesco: especialización secundaria
060.010.050.130	Código Unesco: especialización primaria
050.030.020.040	Código Unesco: especialización terciaria
050.030.020.030	Código Unesco: especialización secundaria
050.030.020.020	Código Unesco: especialización, primaria
010.020.000.250	Código Unesco: especialización terciaria
010.020.000.240	Código Unesco: especialización secundaria
010.020.000.230	Código Unesco: especialización primaria
010.010.000.240	Código Unesco: especialización terciaria
010.010.000.230	Código Unesco: especialización secundaria
010.010.000.220	Código Unesco: especialización primaria

